

INFORME METEOROLÓGICO DIÁRIO SALA DE SITUAÇÃO

Campina Grande, 13 de junho de 2024

Análise

Praticamente todo estado da Paraíba encontra-se com reduzida nebulosidade, exceto em áreas do setor leste onde se observa uma maior concentração de nebulosidade. No decorrer do dia, o tempo deverá permanecer com nebulosidade variável, podendo ocorrer chuvas pontuais e passageiras no setor leste. As temperaturas máximas registradas na tarde de ontem em Bananeiras; 26,9°C, Cabaceiras; 31,4°C, Campina Grande; 28,0°C, João Pessoa; 29,5°C, Monteiro; 28,0°C, Patos; 33,2°C, Picuí; 30,3°C e Sousa; 32,6°C e, as mínimas registradas na madrugada de hoje em Bananeiras; 21,1°C, Cabaceiras; 21,5°C, Campina Grande; 20,9°C, João Pessoa; 24,1°C, Monteiro; 16,3°C, Patos; 23,6°C, Picuí; 19,5°C e Sousa; 19,1°C, Fonte: AESA.

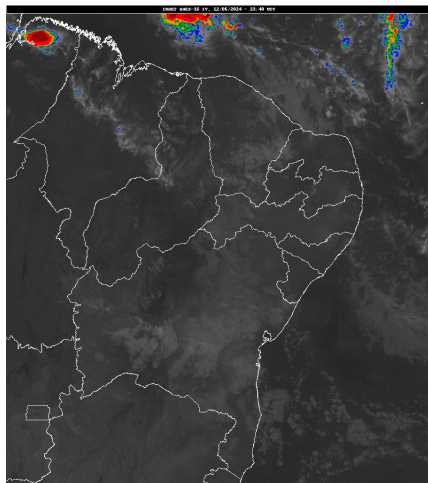

Inmet/Goes

Distribuição Espacial das Chuvas

No período das 07:00h do dia 12/06/2024 às 07:00h do dia 13/06/2024, foram informadas precipitações em 28 dos 242 postos pluviométricos monitorados pela AESA. A maior precipitação foi observada em Manaíra : 5,7 mm.

PRECIPITAÇÃO MÁXIMA DOS MUNICÍPIOS/POSTOS NO DIA 13/06/2024

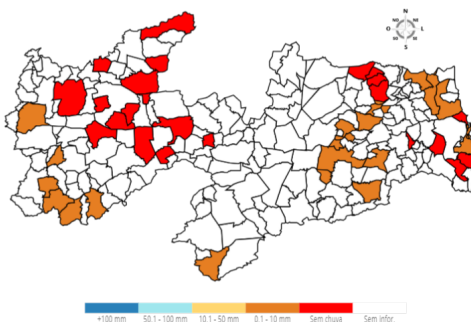

Chuvas Acumuladas do Dia (mm) - 13/06

Posto Pluviométrico	Total 13/06
Manaíra	5,7
Campina Grande/EMBRAPA	4,6
Ibiara	4,5
Santana de Mangueira	4,3
Cajazeiras	3,8

Posto Pluviométrico	Total 13/06
Campina Grande/São José da Mata	3,4
Princesa Isabel	2,4
São Sebastião do Umbuzeiro	2,2
Montadas	1,8
Cajazeiras/Sítio São José	1,7
São Sebastião de Lagoa de Roça	1,3
Campina Grande/INSA	1,0
Cabedelo	0,7
Areia	0,5
Aroeiras	0,5
Ingá	0,5
João Pessoa/CEDRES	0,4
Caturité/Fazenda Campo de Emas	0,4
João Pessoa/DFAARA	0,3
Borborema	0,3
Pilõesinhos	0,3
Puxinanã	0,3
Esperança	0,3
São José de Caiana	0,3
Mamanguape	0,3
Jacaraú	0,2
Serraria	0,2
Rio Tinto	0,1

Chuvas Acumuladas no Mês (mm) - 01/06 - 13/06

(Valores acumulados acima de 50,00mm)

Posto Pluviométrico	Total 01/06 - 13/06
Alhandra	195,4
João Pessoa/DFAARA	179,2
Lucena	169,2
Conde	160,5
Pitimbu	143,4
Cabedelo	136,8
Conde/Açude Gramame Mamuaba	134,6
Serraria	119,0
Pedras de Fogo	116,9
Rio Tinto	115,7
Pilõesinhos	115,2
João Pessoa/CEDRES	111,2
Borborema	108,1

Posto Pluviométrico	Total 01/06 - 13/06
Sapé	106,4
Bananeiras	98,0
Pirpirituba	94,5
Areia	89,7
Santa Rita	86,8
Mamanguape	86,4
Baía da Traição	82,9
Cruz do Espírito Santo	81,5
Solânea	80,5
Guarabira	80,2
Pilar	80,2
Curral de Cima	75,9
Pilões	74,5
Gurinhém	71,9
Araçagi	70,8
Alagoa Grande	69,2
Mamanguape/ASPLAN	68,4
Itapororoca	68,0
Mari	67,2
Bayeux	67,1
Mataraca	66,8
Natuba	65,9
Sobrado	65,0
João Pessoa/Mares	64,3
Caldas Brandão	62,4
Capim	56,2
Juripiranga	54,8
Sertãozinho	54,2
Alagoinha	53,3
São Sebastião de Lagoa de Roça	52,8
Itabaiana	52,6
Caiçara	50,6

Chuvas Acumuladas no Ano (mm) - 01/01 - 13/06

(Valores acumulados acima de 500,00mm)

Posto Pluviométrico	Total 01/01 - 13/06
João Pessoa/DFAARA	1.420,4
Lucena	1.346,7
Baía da Traição	1.296,0
Cabedelo	1.275,6
Diamante	1.150,1
Vista Serrana/Desterro de Malta	1.143,0
Mataraca	1.080,9

Posto Pluviométrico	Total 01/01 - 13/06
Rio Tinto	1.078,8
Monte Horebe	1.078,2
Boa Ventura	1.065,9
Bonito de Santa Fé	1.047,5
São Bento	1.039,0
Cajazeiras	1.031,0
Cajazeirinhas	1.026,4
Coremas/Açude Coremas	1.009,1
Pitimbu	1.005,9
Alhandra	1.003,0
Mato Grosso	1.001,8
João Pessoa/Mares	987,2
Cachoeira dos Índios	977,6
Mamanguape/ASPLAN	972,8
Jericó	968,3
Paulista	963,5
Pirpirituba	951,9
São José de Piranhas	946,4
Emas	940,0
João Pessoa/CEDRES	935,5
Tavares	935,3
Marcação	934,9
Pedra Branca	930,2
Belém do Brejo do Cruz	930,0
Catingueira	916,6
Bom Sucesso	908,2
Conde/Açude Gramame Mamuaba	907,5
Bom Jesus	903,6
Catolé do Rocha/Escola Técnica	900,6
Pombal	897,1
Conde	872,5
Itaporanga	867,8
Santa Rita	862,0
Santana dos Garrotes	861,0
São José da Lagoa Tapada	860,7
São José de Caiana	860,1
Pilões	855,0
São José do Bonfim	854,8
Sapé	854,3
Taperoá	852,0
Cajazeiras/Açude Lagoa do Arroz	841,6
São Bentinho	840,3
Brejo do Cruz	837,0

Posto Pluviométrico	Total 01/01 - 13/06
Santa Cruz	836,5
São José de Espinharas	835,5
Brejo dos Santos	827,0
Cajazeiras/Sítio São José	826,6
Santa Inês	826,1
Serra Grande	825,1
Serraria	824,5
Capim	820,2
Alagoa Grande	815,5
Sousa	813,0
Mamanguape	812,5
Lagoa	811,6
Araçagi	809,5
Itaporanga/Fazenda Veludo	806,9
Mãe D`Água	800,2
Pedro Régis	799,6
Borborema	798,2
Maturéia	797,8
Pilar	794,6
Caaporã	792,8
Ibiara	791,7
São José do Sabugi	791,4
Malta	786,3
Juru	783,0
Água Branca	782,4
Triunfo	780,3
Nova Olinda	778,5
São José de Princesa	774,2
Santa Teresinha	772,8
Juazeirinho	770,6
Bananeiras	765,2
Santana de Mangueira	764,3
Conceição	762,0
São José do Brejo do Cruz	759,8
Riachão do Poço	753,2
Aguiar	752,6
Pilões	752,6
Riacho dos Cavalos/Jenipapeiro dos Carreiros	749,3
Jacaráú	744,2
Areia	743,3
Patos/EMBRAPA	741,1
Condado	740,0
Itapororoca	740,0

Posto Pluviométrico	Total 01/01 - 13/06
Teixeira	737,9
Belém	735,7
Guarabira	735,2
Bernardino Batista	734,2
Uiraúna	727,9
Aparecida	726,5
Dona Inês	721,2
Nazarezinho	718,0
Caiçara	716,9
Cuitegi	716,2
Olho D`Água	711,7
Princesa Isabel	709,9
Tenório	704,7
Santa Helena	703,7
São Domingos	702,6
Sobrado	700,4
Manaíra	697,0
Alagoinha	691,4
Vieirópolis	690,4
Sertãozinho	684,9
Fagundes	683,1
Sumé/UFCG	682,5
Curral Velho	678,7
Nova Palmeira	677,4
Cruz do Espírito Santo	676,4
Cuité de Mamanguape	674,9
Poço Dantas	674,3
Alagoa Nova	669,8
Areia de Baraúnas	668,4
Sumé	667,2
Serra da Raiz	666,1
Igaracy	657,8
São João do Cariri	654,3
Solânea	652,8
Catolé do Rocha	651,5
João Pessoa/Mangabeira	650,3
Cajazeiras/Açude Engenheiro Avidos	648,9
São Miguel de Taipu	645,4
Serra Redonda	644,0
Ouro Velho	641,9
Junco do Seridó	641,8
Riachão	638,1
Lastro	637,0

Posto Pluviométrico	Total 01/01 - 13/06
Prata	635,4
Curral de Cima	634,2
São José dos Cordeiros	633,8
Natuba	628,3
Araruna	624,2
São Francisco	623,7
São Mamede	620,4
Pedras de Fogo	618,4
Imaculada	616,8
Caldas Brandão	613,0
Frei Martinho	612,5
Amparo	611,1
Mari	607,7
Nova Floresta	605,0
Campina Grande/EMBRAPA	601,7
Cuité	598,4
Caturité/Fazenda Campo de Emas	591,2
Várzea	583,4
Sousa/São Gonçalo	583,1
Massaranduba	582,2
Carrapateira	579,1
Cacimba de Dentro	577,2
São Vicente do Seridó/Seridó	575,6
Desterro	574,0
Poço de José de Moura	570,4
São José dos Ramos	564,1
São Sebastião do Umbuzeiro	562,0
Picuí	561,4
Marizópolis	554,0
Campina Grande/Sítio Açude de Dentro	549,8
Quixaba	549,4
Caturité	548,8
Joca Claudino/Santarém	548,5
Itabaiana	547,4
Riacho de Santo Antônio	547,3
Piancó	546,9
Santa Luzia	544,9
Gurinhém	538,7
Cacimba de Areia	528,2
Cubati	528,1
Congo	527,4
São Sebastião de Lagoa de Roça	526,3
Campo de Santana/Tacima	525,7

Posto Pluviométrico	Total 01/01 - 13/06
Logradouro	523,7
Barra de Santana	523,4
Baraúna	522,9
Cacimbas	521,9
Alcantil	518,2
Soledade/Fazenda Pendência	516,7
São João do Tigre	516,6
Pedra Lavrada	516,5
Coxixola	514,7
Campina Grande/São José da Mata	506,2
Santo André	502,4
Areial	500,4

Qualquer dúvida entrar em contato com:

Monitoramento Sala de Situação
 Tel. Fixo: (83) 3310-6367
 Cel: (83) 98841-9918
 email: gemoh@aesapb.gov.br