

INFORME METEOROLÓGICO DIÁRIO SALA DE SITUAÇÃO

Campina Grande, 13 de setembro de 2024

Análise

Observa-se a presença de nebulosidade baixa em grande parte do Estado. No decorrer do dia o tempo deverá permanecer com nebulosidade variável podendo ocorrer chuvas passageiras e pontuais sobre áreas da faixa litorânea. As temperaturas máximas registradas na tarde de ontem em Bananeiras; 25,6°C, Cabaceiras; 32,0°C, Campina Grande; 26,9°C, João Pessoa; 28,2°C, Monteiro; 30,6°C, Patos; 34,6°C, Picuí; 30,2°C e Sousa; 36,1°C e, as mínimas registradas na madrugada de hoje em Bananeiras; 19,0°C, Cabaceiras; 19,8°C, Campina Grande; 18,8°C, João Pessoa; 22,0°C, Monteiro; 18,8°C, Patos; 22,7°C, Picuí; 18,8°C e Sousa; 20,8°C, Fonte: AESA.

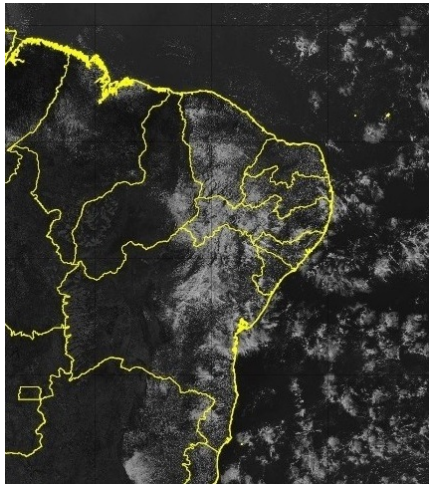

FONTE: CPTEC/GOES

Distribuição Espacial das Chuvas

No período das 07:00h do dia 12/09/2024 às 07:00h do dia 13/09/2024, foram informadas precipitações em 10 dos 243 postos pluviométricos monitorados pela AESA. A maior precipitação foi observada em Alhandra : 6,5 mm.

PRECIPITAÇÃO MÁXIMA DOS MUNICÍPIOS/POSTOS NO DIA 13/09/2024

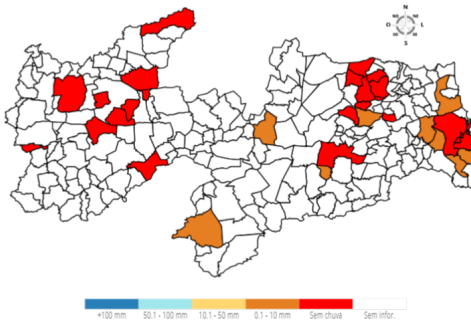

Chuvas Acumuladas do Dia (mm) - 13/09

Posto Pluviométrico	Total 13/09
Alhandra	6,5
Sapé	2,7
Cruz do Espírito Santo	1,5
Conde	1,3
Caturité/Fazenda Campo de Emas	1,1

Posto Pluviométrico	Total 13/09
Rio Tinto	1,1
Alhandra/Açude Gramame Mamuaba	0,9
Juazeirinho	0,6
Monteiro/EMBRAPA	0,2
Areia	0,2

Chuvas Acumuladas no Mês (mm) - 01/09 - 13/09 (Valores acumulados acima de 5,00mm)

Posto Pluviométrico	Total 01/09 - 13/09
Natuba	37,1
Alhandra	36,2
João Pessoa/DFAARA	34,8
Campina Grande/EMBRAPA	34,8
Fagundes	34,2
Areia	28,7
Cabedelo	27,0
Pitimbu	25,8
Lagoa Seca	24,3
Serra Redonda	23,4
Campina Grande/São José da Mata	23,0
Conde	20,1
Remígio	20,0
Riachão do Bacamarte	19,9
Itatuba	18,1
Bayeux	17,0
Esperança	16,9
São Sebastião de Lagoa de Roça	16,3
Alagoa Nova	15,6
Salgado de São Félix	15,5
Montadas	15,2
Solânea	15,0
Caturité/Fazenda Campo de Emas	14,7
Massaranduba	14,4
Ingá	14,1
Santa Rita/CEDRES	13,7
Areial	13,4
Santa Rita	13,1
Borborema	12,5
Mamanguape/ASPLAN	12,3
Mari	12,0

Posto Pluviométrico	Total 01/09 - 13/09
Serraria	12,0
Baía da Traição	11,8
São Miguel de Taipu	11,7
Alagoa Grande	11,7
Gurinhém	11,6
Alagoinha	11,3
Bananeiras	10,6
Queimadas	10,5
Gado Bravo	10,3
Pilar	10,2
Sapé	10,1
Pilõesinhos	9,5
Campina Grande/Sítio Açude de Dentro	9,0
Alhandra/Açude Gramame Mamuaba	8,9
Cruz do Espírito Santo	8,1
Puxinanã	7,6
Esperança/São Miguel	7,6
Damião	7,5
Aroeiras	7,5
Rio Tinto	7,3
Dona Inês	6,8
Boqueirão/Açude Boqueirão	6,8
Boa Vista	6,6
Curral de Cima	6,5
Itabaiana	6,1
Jacaraú	5,9
Juarez Távora	5,9
Arara	5,5
Juazeirinho	5,2
Taperoá	5,0
Soledade	5,0

Chuvas Acumuladas no Ano (mm) - 01/01 - 13/09

(Valores acumulados acima de 770,00mm)

Posto Pluviométrico	Total 01/01 - 13/09
João Pessoa/DFAARA	1.882,9
Baía da Traição	1.815,7
Caaporã	1.746,5
Cabedelo	1.733,9
Lucena	1.733,8
Marcação	1.589,6
Pitimbu	1.523,7
Alhandra	1.481,5

Posto Pluviométrico	Total 01/01 - 13/09
João Pessoa/Mangabeira	1.463,3
Mataraca	1.439,2
Rio Tinto	1.418,5
João Pessoa/Mares	1.398,8
Santa Rita/CEDRES	1.360,4
Mamanguape/ASPLAN	1.350,4
Conde	1.348,8
Alhandra/Açude Gramame Mamuaba	1.338,2
Areia	1.195,0
Serraria	1.191,6
Riachão do Poço	1.188,9
Pilõesinhos	1.186,9
Santa Rita	1.177,3
Diamante	1.174,6
Bananeiras	1.172,7
Vista Serrana/Desterro de Malta	1.166,0
Pedro Régis	1.163,5
Pedras de Fogo	1.151,3
Pirpirituba	1.145,5
Capim	1.132,7
Borborema	1.130,6
Sapé	1.118,5
Monte Horebe	1.101,9
Serra da Raiz	1.098,8
Bayeux	1.095,0
Boa Ventura	1.092,6
Bonito de Santa Fé	1.091,5
Mamanguape	1.090,9
Jacaraú	1.086,7
Pilar	1.080,8
Alagoa Grande	1.077,7
Cajazeiras	1.073,2
São Bento	1.070,6
Lagoa de Dentro	1.069,8
Cajazeirinhas	1.053,7
Coremas/Açude Coremas	1.044,3
Mato Grosso	1.044,1
Natuba	1.042,2
Pilões	1.032,6
Belém	1.029,1
Fagundes	1.023,3
Tavares	1.020,0
Araçagi	1.006,5

Posto Pluviométrico	Total 01/01 - 13/09
Solânea	993,4
Jericó	990,5
Belém do Brejo do Cruz	989,1
São Miguel de Taipu	986,6
Paulista	986,2
Alagoa Nova	984,0
Emas	978,0
Guarabira	975,2
Itapororoca	966,0
Dona Inês	963,2
Alagoinha	962,1
Cachoeira dos Índios	958,8
São José de Piranhas	958,4
Catingueira	954,8
Bom Jesus	954,1
Bom Sucesso	945,3
Pedra Branca	944,9
Cuitegi	943,7
Cuité de Mamanguape	943,6
Sertãozinho	942,8
Catolé do Rocha/Escola Técnica	942,2
Pombal	937,6
Caiçara	935,5
São José de Caiana	925,2
Curral de Cima	923,6
Cruz do Espírito Santo	921,7
Duas Estradas	900,5
Brejo dos Santos	900,0
Taperoá	892,0
São José da Lagoa Tapada	889,2
Itaporanga	888,4
Serra Redonda	880,5
Sobrado	880,0
São Bentinho	879,6
Maturéia	879,5
São José do Bonfim	879,2
Mãe D'Água	876,3
Santana dos Garrotes	874,3
Sousa	872,1
Água Branca	869,6
São José dos Ramos	869,2
Campina Grande/EMBRAPA	866,3
Lagoa	864,5

Posto Pluviométrico	Total 01/01 - 13/09
Brejo do Cruz	863,2
Santa Cruz	862,5
Cajazeiras/Açude Lagoa do Arroz	862,5
Poço Dantas	862,3
Cajazeiras/Sítio São José	862,0
Triunfo	858,9
Serra Grande	858,7
Santa Inês	858,4
São José de Espinharas	857,1
Araruna	851,5
Juazeirinho	841,7
São José de Princesa	838,6
Ibiara	835,9
Caldas Brandão	835,5
Itaporanga/Fazenda Veludo	832,6
Malta	824,1
Mari	819,2
Bernardino Batista	811,9
Juru	810,6
Massaranduba	804,8
São José do Brejo do Cruz	803,8
São José do Sabugi	802,0
Conceição	800,3
Santa Teresinha	797,8
Teixeira	789,7
Nova Olinda	786,5
Santana de Mangueira	786,4
Riacho dos Cavalos/Jenipapeiro dos Carreiros	783,2
Campina Grande/São José da Mata	780,3
Aparecida	779,2
São Sebastião de Lagoa de Roça	775,1
Aguiar	774,6
Patos/EMBRAPA	773,5
Umbuzeiro	771,4

Qualquer dúvida entrar em contato com:

Monitoramento Sala de Situação
 Tel. Fixo: (83) 3310-6367
 Cel: (83) 98841-9918
 email: gemoh@aes.pb.gov.br