

## INFORME METEOROLÓGICO DIÁRIO SALA DE SITUAÇÃO

Campina Grande, 14 de junho de 2024

### Análise

Houve um aumento na nebulosidade em praticamente todo estado da Paraíba. O tempo permanece favorável à ocorrência de chuvas de intensidade fraca a moderada, associadas ao deslocamento de nuvens de chuva trazidas pelos ventos em baixos níveis da atmosfera (ventos alísios de sudeste, nesta época do ano sopram com mais intensidade). As temperaturas máximas registradas na tarde de ontem em Bananeiras; 27,9°C, Cabaceiras; 32,3°C, Campina Grande; 28,5°C, João Pessoa; 29,4°C, Monteiro; 30,1°C, Patos; 35,1°C, Picuí; 30,8°C e Sousa; 33,0°C e, as mínimas registradas na madrugada de hoje em Bananeiras; 21,2°C, Cabaceiras; 21,2°C, Campina Grande; 21,2°C, João Pessoa; 25,4°C, Monteiro; 20,3°C, Patos; 23,3°C, Picuí; 20,8°C e Sousa; 22,0°C, Fonte: AESA.

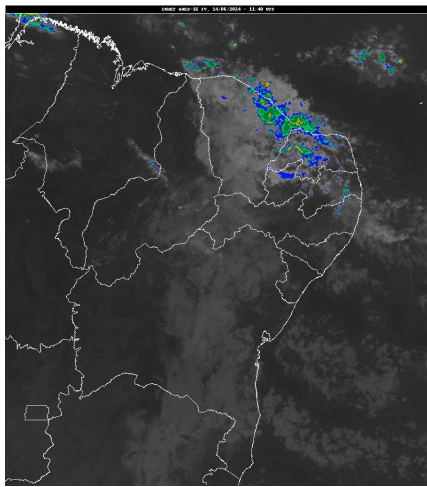

Inmet/Goes

### Distribuição Espacial das Chuvas

No período das 07:00h do dia 13/06/2024 às 07:00h do dia 14/06/2024, foram informadas precipitações em 129 dos 242 postos pluviométricos monitorados pela AESA. A maior precipitação foi observada em Belém do Brejo do Cruz : 36,0 mm.

PRECIPITAÇÃO MÁXIMA DOS MUNICÍPIOS/POSTOS NO DIA 14/06/2024

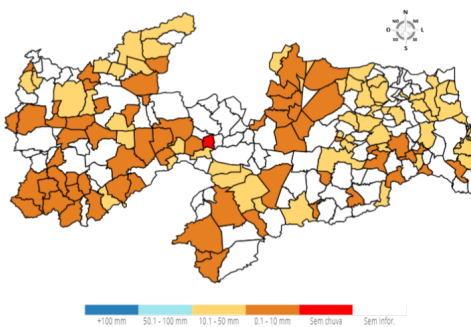

### Chuvas Acumuladas do Dia (mm) - 14/06

Posto Pluviométrico	Total 14/06
Belém do Brejo do Cruz	36,0
Bananeiras	30,0
Cacimba de Dentro	30,0
Solânea	29,1

Posto Pluviométrico	Total 14/06
Duas Estradas	27,2
Areia	26,6
Araruna	25,0
Dona Inês	24,0
Emas	24,0
Remígio	23,6
Mamanguape/ASPLAN	21,5
Riacho dos Cavalos/Jenipapeiro dos Carreiros	20,6
Juarez Távora	20,6
Alagoa Grande	20,2
Areial	19,9
Brejo do Cruz	18,8
Pilar	18,6
Barra de São Miguel	18,2
Natuba	18,1
Bom Sucesso	17,9
São José dos Cordeiros	17,6
Borborema	17,5
Livramento	17,2
Sapé	17,0
Jericó	16,1
Cacimbas	16,0
Nova Floresta	15,6
Mamanguape	15,5
Capim	15,4
Pilõesinhos	15,1
Baía da Traição	14,8
João Pessoa/CEDRES	14,4
Cabedelo	14,2
Tavares	14,0
Itapororoca	13,6
Rio Tinto	13,5
Serra Branca	12,8
Frei Martinho	12,6
Serraria	12,4
Guarabira	12,3
São Sebastião de Lagoa de Roça	12,1
Coxixola	12,0
Curral de Cima	12,0
Maturéia	12,0

Posto Pluviométrico	Total 14/06
São José do Bonfim	12,0
Lucena	12,0
Catolé do Rocha	11,8
Damião	11,7
Campina Grande/INSA	11,7
Lagoa Seca	11,4
Poço de José de Moura	11,0
Bayeux	11,0
Baraúna	10,5
Triunfo	10,4
Aparecida	10,4
Sousa	10,2
Cajazeirinhas	10,0
Conde	10,0
Sobrado	9,9
Conde/Açude Gramame Mamuaba	9,8
Gado Bravo	9,2
Cuité	9,2
Santa Cruz	9,1
Paulista	9,0
Ibiara	8,5
São Bento	8,3
Serra Redonda	8,2
São Domingos	8,2
Curral Velho	8,0
Zabelê	8,0
Campina Grande/São José da Mata	7,8
Santa Teresinha	7,6
Conceição	7,4
Riacho de Santo Antônio	7,3
Gurinhém	7,2
Olivedos	7,2
Aguiar	6,9
Catingueira	6,8
São Francisco	6,5
Mãe D`Água	6,4
Montadas	6,3
São Vicente do Seridó	6,3
São Bentinho	6,1
Picuí	5,7
Alhandra	5,6
Cacimba de Areia	5,5
Princesa Isabel	5,5

Posto Pluviométrico	Total 14/06
Boa Ventura	5,5
Olho D`Água	5,4
Nova Palmeira	5,3
João Pessoa/DFAARA	4,8
Coremas/Açude Coremas	4,7
Patos/EMBRAPA	4,6
João Pessoa/Mares	4,6
Cajazeiras/Açude Lagoa do Arroz	4,5
Barra de Santa Rosa	4,3
São José da Lagoa Tapada	4,2
Juripiranga	3,9
Santana de Mangueira	3,9
Marizópolis	3,9
São João do Cariri	3,8
Bernardino Batista	3,6
Salgado de São Félix	3,5
Cachoeira dos Índios	3,5
Manaíra	3,4
Sumé/UFCEG	3,0
Diamante	3,0
Ingá	2,7
Sousa/São Gonçalo	2,6
Sumé	2,5
Soledade	2,4
Agua Branca	2,0
Vista Serrana/Desterro de Malta	2,0
Cubati	1,9
Monteiro/EMBRAPA	1,8
São José de Caiana	1,8
Caturité/Fazenda Campo de Emas	1,7
Cajazeiras/Sítio São José	1,5
Pedra Lavrada	1,5
Cajazeiras	1,5
Santa Inês	1,5
Nazarezinho	1,3
Pedra Branca	1,3
Congo	1,1
Tenório	1,0
São José dos Ramos	1,0
Juru	0,8
Campina Grande/EMBRAPA	0,6
São Sebastião do Umbuzeiro	0,3

**Chuvas Acumuladas no Mês (mm) - 01/06 - 14/06**  
(Valores acumulados acima de 50,00mm)

Posto Pluviométrico	Total 01/06 - 14/06
Alhandra	201,0
João Pessoa/DFAARA	184,0
Lucena	181,2
Conde	172,8
Cabedelo	151,0
Conde/Açude Gramame Mamuaba	144,4
Pitimbu	143,4
Serraria	131,4
Pilões	130,3
Rio Tinto	129,2
Bananeiras	128,0
João Pessoa/CEDRES	125,6
Borborema	125,6
Sapé	123,4
Pedras de Fogo	116,9
Areia	116,3
João Pessoa/Mares	114,6
Solânea	109,9
Mamanguape	101,9
Pilar	98,8
Baía da Traição	98,0
Pirpirituba	94,5
Guarabira	92,5
Mamanguape/ASPLAN	89,9
Alagoa Grande	89,4
Curral de Cima	87,9
Santa Rita	86,8
Natuba	84,0
Itapororoca	81,6
Cruz do Espírito Santo	81,5
Gurinhém	79,1
Bayeux	78,1
Sobrado	74,9
Capim	74,5
Pilões	74,5
São José dos Ramos	71,9
Araçagi	70,8
Juripiranga	70,5
Cacimba de Dentro	68,3
Mari	67,2
Mataraca	66,8
Remígio	66,6

Posto Pluviométrico	Total 01/06 - 14/06
São Sebastião de Lagoa de Roça	64,9
Caldas Brandão	62,4
Duas Estradas	61,0
Serra Redonda	57,7
Sertãozinho	54,2
Alagoinha	53,3
Itabaiana	52,6
Dona Inês	51,0
Caiçara	50,6
Lagoa Seca	50,1

**Chuvas Acumuladas no Ano (mm) - 01/01 - 14/06**  
(Valores acumulados acima de 500,00mm)

Posto Pluviométrico	Total 01/01 - 14/06
João Pessoa/DFAARA	1.425,2
Lucena	1.358,7
Baía da Traição	1.311,1
Cabedelo	1.289,8
Diamante	1.153,1
Vista Serrana/Desterro de Malta	1.145,0
Rio Tinto	1.092,3
Mataraca	1.080,9
Monte Horebe	1.078,2
Boa Ventura	1.071,4
Bonito de Santa Fé	1.047,5
São Bento	1.047,3
João Pessoa/Mares	1.037,5
Cajazeirinhas	1.036,4
Cajazeiras	1.032,5
Coremas/Açude Coremas	1.013,8
Alhandra	1.008,6
Pitimbu	1.005,9
Mato Grosso	1.001,8
Mamanguape/ASPLAN	994,3
Jericó	984,4
Cachoeira dos Índios	981,1
Paulista	972,5
Belém do Brejo do Cruz	966,0
Emas	964,0
Pirpirituba	951,9
João Pessoa/CEDRES	949,9
Tavares	949,3
São José de Piranhas	946,4

Posto Pluviométrico	Total 01/01 - 14/06
Marcação	934,9
Pedra Branca	931,5
Bom Sucesso	926,1
Catingueira	923,4
Conde/Açude Gramame Mamuaba	917,3
Bom Jesus	903,6
Catolé do Rocha/Escola Técnica	900,6
Pombal	897,1
Conde	884,8
Sapé	871,3
Pilõezinhos	870,1
Itaporanga	867,8
São José do Bonfim	866,8
São José da Lagoa Tapada	864,9
Santa Rita	862,0
São José de Caiana	861,9
Santana dos Garrotes	861,0
Brejo do Cruz	855,8
Taperoá	852,0
São Bentinho	846,4
Cajazeiras/Açude Lagoa do Arroz	846,1
Santa Cruz	845,6
Capim	838,5
Serraria	836,9
Alagoa Grande	835,7
São José de Espinharas	835,5
Cajazeiras/Sítio São José	828,1
Mamanguape	828,0
Santa Inês	827,6
Brejo dos Santos	827,0
Serra Grande	825,1
Sousa	823,2
Borborema	815,7
Pilar	813,2
Lagoa	811,6
Maturéia	809,8
Araçagi	809,5
Itaporanga/Fazenda Veludo	806,9
Mãe D`Água	806,6
Ibiara	800,2
Pedro Régis	799,6
Bananeiras	795,2
Caaporã	792,8

Posto Pluviométrico	Total 01/01 - 14/06
São José do Sabugi	791,4
Triunfo	790,7
Malta	786,3
Água Branca	784,4
Juru	783,8
Santa Teresinha	780,4
Nova Olinda	778,5
São José de Princesa	774,2
Juazeirinho	770,6
Areia	769,9
Riacho dos Cavalos/Jenipapeiro dos Carreiros	769,9
Conceição	769,4
Santana de Mangueira	768,2
São José do Brejo do Cruz	759,8
Aguiar	759,5
Itapororoca	753,6
Riachão do Poço	753,2
Pilões	752,6
Guarabira	747,5
Patos/EMBRAPA	745,7
Dona Inês	745,2
Jacaraú	744,2
Condado	740,0
Teixeira	737,9
Bernardino Batista	737,8
Aparecida	736,9
Belém	735,7
Uiraúna	727,9
Nazarezinho	723,4
Olho D`Água	717,1
Caiçara	716,9
Cuitegi	716,2
Princesa Isabel	715,4
São Domingos	710,8
Sobrado	710,3
Tenório	705,7
Santa Helena	703,7
Manaíra	700,4
Alagoinha	691,4
Vieirópolis	690,4
Curral Velho	686,7
Fagundes	685,5
Sumé/UFCG	685,5

Posto Pluviométrico	Total 01/01 - 14/06
Sertãozinho	684,9
Nova Palmeira	682,7
Solânea	682,2
São José dos Ramos	681,1
Cruz do Espírito Santo	676,4
Cuité de Mamanguape	674,9
Poço Dantas	674,3
Alagoa Nova	669,8
Sumé	669,7
Areia de Baraúnas	668,4
Serra da Raiz	666,1
Catolé do Rocha	663,3
São João do Cariri	658,1
Igaracy	657,8
Serra Redonda	653,2
São José dos Cordeiros	651,4
João Pessoa/Mangabeira	650,3
Araruna	649,2
Cajazeiras/Açude Engenheiro Avidos	648,9
Natuba	646,4
Curral de Cima	646,2
São Miguel de Taipu	645,4
Ouro Velho	641,9
Junco do Seridó	641,8
Riachão	638,1
Lastro	637,0
Prata	635,4
São Francisco	630,2
Frei Martinho	625,1
Nova Floresta	620,6
São Mamede	620,4
Pedras de Fogo	618,4
Imaculada	616,8
Caldas Brandão	613,0
Amparo	611,1
Mari	607,7
Cuité	607,6
Cacimba de Dentro	607,2
Campina Grande/EMBRAPA	602,3
Caturité/Fazenda Campo de Emas	592,9
Sousa/São Gonçalo	585,7
Várzea	583,4
Massaranduba	582,2

Posto Pluviométrico	Total 01/01 - 14/06
Poço de José de Moura	581,4
Carrapateira	579,1
São Vicente do Seridó/Seridó	575,6
Desterro	574,0
Picuí	567,1
São Sebastião do Umbuzeiro	562,3
Marizópolis	557,9
Riacho de Santo Antônio	554,6
Campina Grande/Sítio Açude de Dentro	549,8
Quixaba	549,4
Caturité	548,8
Joca Claudino/Santarém	548,5
Itabaiana	547,4
Piancó	546,9
Gurinhém	545,9
Santa Luzia	544,9
São Sebastião de Lagoa de Roça	538,4
Cacimbas	537,9
Cacimba de Areia	533,7
Baraúna	533,4
Cubati	530,0
Congo	528,5
Coxixola	526,7
Campo de Santana/Tacima	525,7
Logradouro	523,7
Barra de Santana	523,4
Areial	522,2
Alcantil	518,2
Pedra Lavrada	518,0
Soledade/Fazenda Pendência	516,7
São João do Tigre	516,6
Campina Grande/São José da Mata	514,0
Lagoa Seca	507,7
Barra de São Miguel	504,9
Serra Branca	502,6
Santo André	502,4

**Qualquer dúvida entrar em contato com:**

Monitoramento Sala de Situação  
Tel. Fixo: (83) 3310-6367  
Cel: (83) 98841-9918  
email: gemoh@aesa.pb.gov.br