

INFORME METEOROLÓGICO DIÁRIO SALA DE SITUAÇÃO

Campina Grande, 15 de julho de 2024

Análise

Permanece a condição de nebulosidade variável sobre grande parte do estado da Paraíba. No decorrer do dia poderão ocorrer chuvas passageiras e pontuais na faixa litorânea. As temperaturas máximas registradas na tarde de ontem em Bananeiras; 24,5°C, Cabaceiras; 29,1°C, Campina Grande; 25,5°C, João Pessoa; 28,3°C, Monteiro; 27,5°C, Patos; 31,4°C, Picuí; 28,3°C e Sousa; 32,8°C e, as mínimas registradas na madrugada de hoje em Bananeiras; 19,3°C, Cabaceiras; 19,2°C, Campina Grande; 18,8°C, João Pessoa; 25,0°C, Monteiro; 14,9°C, Patos; 22,3°C, Picuí; 17,9°C e Sousa; 18,6°C, Fonte: AESA.

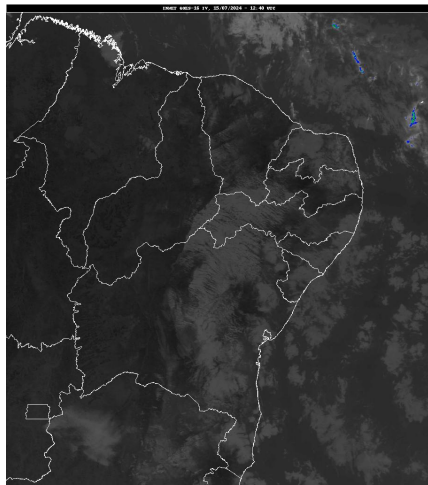

Inmet/Goes

Distribuição Espacial das Chuvas

No período das 07:00h do dia 14/07/2024 às 07:00h do dia 15/07/2024, foram informadas precipitações em 29 dos 242 postos pluviométricos monitorados pela AESA. A maior precipitação foi observada em João Pessoa/DFAARA : 8,4 mm.

PRECIPITAÇÃO MÁXIMA DOS MUNICÍPIOS/POSTOS NO DIA 15/07/2024

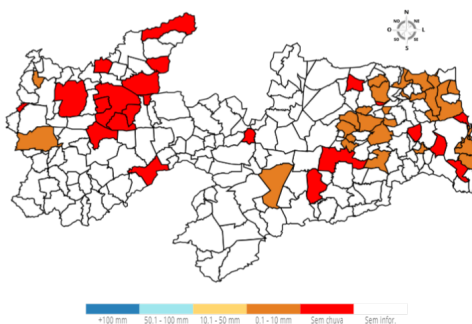

Chuvas Acumuladas do Dia (mm) - 15/07

Posto Pluviométrico	Total 15/07
João Pessoa/DFAARA	8,4
Poço de José de Moura	7,1
João Pessoa/CEDRES	5,5
Duas Estradas	4,0
Pilõezinhos	3,7
Sobrado	3,4

Posto Pluviométrico	Total 15/07
Capim	2,7
Jacaraú	2,6
Alagoinha	2,5
Lagoa Seca	2,5
Bananeiras	2,0
Areia	1,8
Dona Inês	1,7
Alagoa Grande	1,4
Remígio	1,4
Baía da Traição	1,3
São José de Piranhas	1,3
São João do Cariri	1,3
Arara	1,2
Ingá	1,1
Conde/Açude Gramame Mamuaba	1,0
São Sebastião de Lagoa de Roça	0,9
Rio Tinto	0,9
Esperança	0,9
Cabedelo	0,5
Mamanguape	0,5
Curral de Cima	0,3
Caicara	0,2
Bayeux	0,1

Chuvas Acumuladas no Mês (mm) - 01/07 - 15/07

(Valores acumulados acima de 50,00mm)

Posto Pluviométrico	Total 01/07 - 15/07
Bananeiras	163,0
Pilões	150,2
João Pessoa/CEDRES	145,2
Cabedelo	138,9
Rio Tinto	138,6
João Pessoa/DFAARA	135,5
Baía da Traição	134,5
Areia	134,0
Serraria	130,7
Alhandra	129,3
Lucena	127,6
Pilõezinhos	126,5
Borborema	124,4

Posto Pluviométrico	Total 01/07 - 15/07
Jacaraú	119,8
Natuba	116,8
Conde/Açude Gramame Mamuaba	115,6
Alagoinha	115,5
Bayeux	112,6
Mamanguape/ASPLAN	108,3
João Pessoa/Mares	107,1
Mamanguape	105,6
Conde	99,6
Remígio	96,1
Santa Rita	88,7
Pedro Régis	88,4
Curral de Cima	88,0
Fagundes	84,6
Dona Inês	84,5
Cuitegi	84,4
Sobrado	83,1
Sapé	82,6
Capim	78,6
Araruna	78,0
Campina Grande/São José da Mata	77,1
Arara	76,4
Guarabira	76,0
Campina Grande/EMBRAPA	75,4
Lagoa Seca	74,7
Alagoa Nova	73,5
Massaranduba	71,3
Serra Redonda	70,4
Zabelê	69,8
Prata	69,6
Pedras de Fogo	68,5
Duas Estradas	65,7
Ouro Velho	65,4
São Sebastião de Lagoa de Roça	65,4
Monteiro/EMBRAPA	64,2
Cruz do Espírito Santo	63,9
Sertãozinho	61,5
Aroeiras	61,1
Esperança	59,5
Itatuba	59,1
Pitimbu	58,8
São Sebastião do Umbuzeiro	58,8
Alagoa Grande	58,4

Posto Pluviométrico	Total 01/07 - 15/07
Caiçara	57,2
Puxinanã	56,7
Araçagi	55,9
Riachão do Bacamarte	55,1
Mari	55,0
João Pessoa/Mangabeira	53,6
Pilar	52,4
Itapororoca	51,8
São Domingos	50,5

Chuvas Acumuladas no Ano (mm) - 01/01 - 15/07

(Valores acumulados acima de 500,00mm)

Posto Pluviométrico	Total 01/01 - 15/07
João Pessoa/DFAARA	1.717,1
Baía da Traição	1.694,4
Lucena	1.638,0
Cabedelo	1.593,4
Alhandra	1.368,7
Rio Tinto	1.360,9
Pitimbu	1.355,6
João Pessoa/Mangabeira	1.337,2
João Pessoa/Mares	1.300,1
Mamanguape/ASPLAN	1.265,8
João Pessoa/CEDRES	1.265,2
Mataraca	1.244,3
Conde/Açude Gramame Mamuaba	1.222,7
Conde	1.178,7
Diamante	1.174,6
Vista Serrana/Desterro de Malta	1.166,0
Pilõesinhos	1.121,1
Serraria	1.111,8
Monte Horebe	1.101,9
Areia	1.096,8
Caaporã	1.093,3
Boa Ventura	1.092,6
Bananeiras	1.092,4
Capim	1.092,3
Santa Rita	1.082,2
Pedro Régis	1.080,7
Bonito de Santa Fé	1.076,5
Cajazeiras	1.073,2
São Bento	1.070,6
Borborema	1.064,8

Posto Pluviométrico	Total 01/01 - 15/07
Sapé	1.064,1
Cajazeirinhas	1.053,7
Coremas/Açude Coremas	1.044,8
Mato Grosso	1.044,1
Mamanguape	1.040,4
Alagoa Grande	1.039,2
Jacaraú	1.034,1
Riachão do Poço	1.034,0
Pilar	1.027,9
Tavares	1.007,0
Jericó	990,6
Belém do Brejo do Cruz	989,0
Paulista	986,2
Araçagi	979,7
Emas	978,0
Pilões	965,8
Cachoeira dos Índios	958,8
São José de Piranhas	958,4
Catingueira	954,8
Bom Jesus	954,1
Pirpirituba	951,9
Fagundes	948,5
Bom Sucesso	945,3
Pedra Branca	944,9
Natuba	938,2
Pombal	937,6
Belém	936,0
Marcação	934,9
Dona Inês	930,3
Alagoinha	930,1
Pedras de Fogo	927,6
Serra da Raiz	925,8
São José de Caiana	924,9
Alagoa Nova	920,7
Guarabira	919,0
Cuitegi	912,3
Itapororoca	911,2
Sertãozinho	908,1
Caiçara	904,9
Catolé do Rocha/Escola Técnica	900,6
São José da Lagoa Tapada	893,0
Itaporanga	888,4
Taperoá	887,0

Posto Pluviométrico	Total 01/01 - 15/07
Maturéia	881,5
Cruz do Espírito Santo	879,8
São Bentinho	879,6
São José do Bonfim	879,2
Mãe D`Água	874,6
Santana dos Garrotes	871,3
Curral de Cima	864,9
Lagoa	864,5
Santa Cruz	862,5
Cajazeiras/Açude Lagoa do Arroz	862,5
Cajazeiras/Sítio São José	862,0
Cuité de Mamanguape	861,8
Brejo do Cruz	861,2
Sobrado	860,3
Água Branca	859,6
Santa Inês	858,2
São José de Espinharas	856,3
Sousa	848,4
Solânea	843,5
Ibiara	835,9
Triunfo	831,1
Serra Grande	830,4
Araruna	827,1
Brejo dos Santos	827,0
Serra Redonda	820,6
Juazeirinho	817,5
Malta	812,3
Bernardino Batista	811,9
Juru	809,4
Itaporanga/Fazenda Veludo	806,9
Conceição	800,3
Santa Teresinha	797,8
São José do Sabugi	796,5
Campina Grande/EMBRAPA	789,5
Santana de Mangueira	786,4
Caldas Brandão	786,3
Riacho dos Cavalos/Jenipapeiro dos Carreiros	783,2
Mari	782,8
Aparecida	779,2
Nova Olinda	778,5
Aguiar	774,6
São José de Princesa	774,2
Patos/EMBRAPA	773,5

Posto Pluviométrico	Total 01/01 - 15/07
Teixeira	770,7
São Domingos	769,0
Massaranduba	764,3
Condado	761,0
São José do Brejo do Cruz	759,8
Riachão	759,2
Princesa Isabel	751,1
Prata	749,9
Uiraúna	749,6
Ouro Velho	748,2
Sumé/UFCG	742,9
Nazarezinho	739,4
Tenório	734,2
Poço Dantas	729,3
Olho D'Água	726,8
Campina Grande/São José da Mata	724,0
Santa Helena	721,4
Cacimba de Dentro	721,4
São José dos Cordeiros	719,4
Sumé	718,6
Vieirópolis	711,0
Nova Palmeira	709,5
Manaíra	709,1
São Sebastião de Lagoa de Roça	708,6
Gurinhém	703,4
São João do Cariri	701,3
Curral Velho	701,2
Junco do Seridó	696,6
Esperança	695,9
Caturité/Fazenda Campo de Emas	695,0
Nova Floresta	689,2
São José dos Ramos	681,1
Cuité	679,6
Catolé do Rocha	678,8
Imaculada	677,8
Areia de Baraúnas	674,9
Amparo	674,5
Lagoa Seca	670,7
Campina Grande/Sítio Açude de Dentro	666,8
Cajazeiras/Açude Engenheiro Avidos	666,2
Campo de Santana/Tacima	665,2
São Francisco	658,7
Igaracy	657,8

Posto Pluviométrico	Total 01/01 - 15/07
Itabaiana	657,2
Lastro	652,2
Bayeux	652,1
São Miguel de Taipu	645,4
São Sebastião do Umbuzeiro	642,6
Mulungu	640,6
Riachão do Bacamarte	639,1
Frei Martinho	638,7
Umbuzeiro	627,4
Barra de Santana	626,5
Sousa/São Gonçalo	623,9
São Mamede	622,7
Areial	618,4
Campina Grande/INSA	616,2
Juripiranga	616,1
Poço de José de Moura	614,8
Riacho de Santo Antônio	613,3
Puxinanã	611,7
Arara	611,1
Juarez Távora	609,2
Várzea	594,1
Cacimbas	593,2
Montadas	592,7
Baraúna	590,6
Marizópolis	589,1
Desterro	589,1
São Vicente do Seridó/Seridó	587,7
Picuí	586,4
Caturité	580,3
Coxixola	579,1
Carrapateira	579,1
Cubati	573,8
São João do Tigre	573,1
Ingá	569,2
Soledade/Fazenda Pendência	556,6
Quixaba	555,3
Monteiro/EMBRAPA	549,5
Pedra Lavrada	549,4
Serra Branca	549,3
Joca Claudino/Santarém	548,5
Barra de São Miguel	547,9
Congo	547,5
Salgado de São Félix	547,5

Posto Pluviométrico	Total 01/01 - 15/07
Santa Luzia	547,3
Piancó	546,9
Cacimba de Areia	543,9
Boa Vista	532,6
Aroeiras	531,3
Santa Cecília	525,0
Logradouro	523,7
Esperança/São Miguel	521,4
Alcantil	518,2
São Domingos do Cariri	517,9
Salgadinho	513,9
Camalaú	506,6
Passagem	506,0
Santo André	502,4
Boqueirão/Açude Boqueirão	500,0

Qualquer dúvida entrar em contato com:

Monitoramento Sala de Situação

Tel. Fixo: (83) 3310-6367

Cel: (83) 98841-9918

email: gemoh@aesapb.gov.br