

## INFORME METEOROLÓGICO DIÁRIO SALA DE SITUAÇÃO

Campina Grande, 15 de outubro de 2024

### Análise

No dia de hoje, o sol deverá predominar em boa parte do estado da Paraíba. Apenas na região compreendida entre o Litoral e a Serra da Borborema, deverão ocorrer chuvas fracas e passageiras em decorrência do transporte de umidade causado pelos ventos que sopram de sudeste, do oceano Atlântico em direção ao continente.

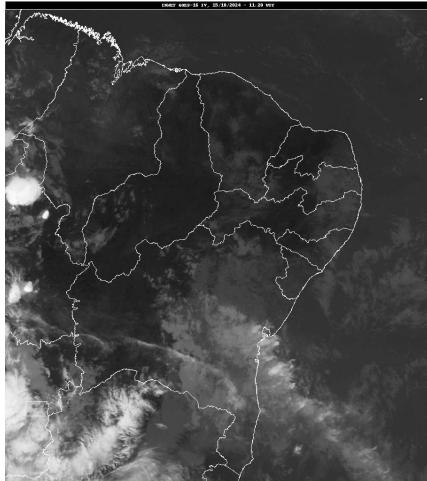

FONTE: INMET

### Distribuição Espacial das Chuvas

No período das 07:00h do dia 14/10/2024 às 07:00h do dia 15/10/2024, não foram informadas precipitações nos 243 postos pluviométricos monitorados pela AESA.

PRECIPITAÇÃO MÁXIMA DOS MUNICÍPIOS/POSTOS NO DIA 15/10/2024

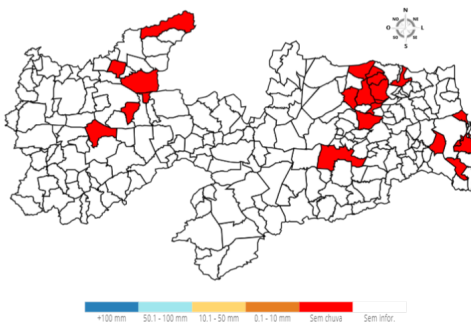

### Chuvas Acumuladas no Mês (mm) - 01/10 - 15/10

(Valores acumulados acima de 10,00mm)

| Posto Pluviométrico | Total<br>01/10 - 15/10 |
|---------------------|------------------------|
| Mamanguape/ASPLAN   | 25,5                   |

### Chuvas Acumuladas no Ano (mm) - 01/01 - 15/10

(Valores acumulados acima de 850,00mm)

| Posto Pluviométrico             | Total<br>01/01 - 15/10 |
|---------------------------------|------------------------|
| João Pessoa/DFAARA              | 1.918,5                |
| Baía da Traição                 | 1.833,0                |
| Caaporã                         | 1.783,5                |
| Lucena                          | 1.764,8                |
| Cabedelo                        | 1.744,3                |
| Marcação                        | 1.623,6                |
| Pitimbu                         | 1.537,3                |
| Alhandra                        | 1.504,4                |
| João Pessoa/Mangabeira          | 1.503,3                |
| Mataraca                        | 1.460,8                |
| João Pessoa/Mares               | 1.443,7                |
| Rio Tinto                       | 1.427,1                |
| Mamanguape/ASPLAN               | 1.379,9                |
| Santa Rita/CEDRES               | 1.376,6                |
| Alhandra/Açude Gramame Mamuaba  | 1.371,5                |
| Conde                           | 1.364,3                |
| Areia                           | 1.203,8                |
| Riachão do Poço                 | 1.194,7                |
| Serraria                        | 1.194,5                |
| Santa Rita                      | 1.190,3                |
| Pilõezinhos                     | 1.189,0                |
| Bananeiras                      | 1.178,7                |
| Diamante                        | 1.174,6                |
| Pedro Régis                     | 1.172,6                |
| Vista Serrana/Desterro de Malta | 1.166,0                |
| Pedras de Fogo                  | 1.164,1                |
| Pirpirituba                     | 1.157,2                |
| Capim                           | 1.141,2                |
| Borborema                       | 1.134,4                |
| Sapé                            | 1.127,5                |
| Bayeux                          | 1.111,5                |
| Serra da Raiz                   | 1.102,1                |
| Monte Horebe                    | 1.101,9                |
| Mamanguape                      | 1.094,5                |
| Jacaraú                         | 1.093,6                |
| Boa Ventura                     | 1.092,6                |
| Bonito de Santa Fé              | 1.091,5                |
| Pilar                           | 1.084,5                |

| Posto Pluviométrico            | Total<br>01/01 - 15/10 |
|--------------------------------|------------------------|
| Alagoa Grande                  | 1.081,6                |
| Cajazeiras                     | 1.073,2                |
| São Bento                      | 1.070,6                |
| Lagoa de Dentro                | 1.069,8                |
| Cajazeirinhas                  | 1.053,7                |
| Natuba                         | 1.051,3                |
| Pilões                         | 1.045,7                |
| Coremas/Açude Coremas          | 1.044,3                |
| Mato Grosso                    | 1.044,1                |
| Belém                          | 1.037,0                |
| Fagundes                       | 1.027,2                |
| Tavares                        | 1.020,0                |
| Araçagi                        | 1.006,6                |
| Solânea                        | 997,2                  |
| Jericó                         | 990,5                  |
| Belém do Brejo do Cruz         | 989,1                  |
| São Miguel de Taipu            | 986,6                  |
| Paulista                       | 986,2                  |
| Alagoa Nova                    | 986,1                  |
| Emas                           | 978,0                  |
| Guarabira                      | 976,3                  |
| Itapororoca                    | 968,6                  |
| Dona Inês                      | 967,7                  |
| Alagoinha                      | 962,1                  |
| Cachoeira dos Índios           | 958,8                  |
| São José de Piranhas           | 958,4                  |
| Catingueira                    | 954,8                  |
| Bom Jesus                      | 954,1                  |
| Cuité de Mamanguape            | 947,8                  |
| Cuitegi                        | 947,2                  |
| Bom Sucesso                    | 945,3                  |
| Sertãozinho                    | 945,0                  |
| Pedra Branca                   | 944,9                  |
| Catolé do Rocha/Escola Técnica | 942,2                  |
| Caiçara                        | 940,3                  |
| Pombal                         | 937,6                  |
| Cruz do Espírito Santo         | 926,2                  |
| Curral de Cima                 | 926,1                  |
| São José de Caiana             | 925,2                  |
| Duas Estradas                  | 900,5                  |
| Brejo dos Santos               | 900,0                  |
| Taperoá                        | 892,0                  |
| São José da Lagoa Tapada       | 889,2                  |

| Posto Pluviométrico             | Total<br>01/01 - 15/10 |
|---------------------------------|------------------------|
| Itaporanga                      | 888,4                  |
| Serra Redonda                   | 883,1                  |
| Sobrado                         | 880,0                  |
| São Bentinho                    | 879,6                  |
| Maturéia                        | 879,5                  |
| São José do Bonfim              | 879,2                  |
| Mãe D'Água                      | 876,3                  |
| Santana dos Garrotes            | 874,3                  |
| Sousa                           | 872,1                  |
| Caldas Brandão                  | 871,6                  |
| Água Branca                     | 869,6                  |
| São José dos Ramos              | 869,2                  |
| Campina Grande/EMBRAPA          | 868,1                  |
| Lagoa                           | 864,5                  |
| Brejo do Cruz                   | 863,2                  |
| Santa Cruz                      | 862,5                  |
| Cajazeiras/Açude Lagoa do Arroz | 862,5                  |
| Poço Dantas                     | 862,3                  |
| Cajazeiras/Sítio São José       | 862,0                  |
| Araruna                         | 859,2                  |
| Triunfo                         | 858,9                  |
| Serra Grande                    | 858,7                  |
| Santa Inês                      | 858,4                  |
| São José de Espinharas          | 857,1                  |
| São José de Princesa            | 853,7                  |

**Qualquer dúvida entrar em contato com:**

Monitoramento Sala de Situação  
 Tel. Fixo: (83) 3310-6367  
 Cel: (83) 98841-9918  
 email: gemoh@aesapb.gov.br