

## INFORME METEOROLÓGICO DIÁRIO SALA DE SITUAÇÃO

Campina Grande, 16 de julho de 2024

### Análise

As condições de tempo permanecem inalteradas com relação ao dia de ontem. No decorrer do dia, o tempo deverá permanecer com nebulosidade variável. As temperaturas máximas registradas na tarde de ontem em Bananeiras; 25,8°C, Cabaceiras; 29,6°C, Campina Grande; 26,6°C, João Pessoa; 28,8°C, Monteiro; 28,3°C, Patos; 33,3°C, Picuí; 28,8°C e Sousa; 32,9°C e, as mínimas registradas na madrugada de hoje em Bananeiras; 18,9°C, Cabaceiras; 17,9°C, Campina Grande; 18,3°C, João Pessoa; 22,6°C, Monteiro; 16,4°C, Patos; 21,6°C, Picuí; 16,4°C e Sousa; 18,2°C, Fonte: AESA.

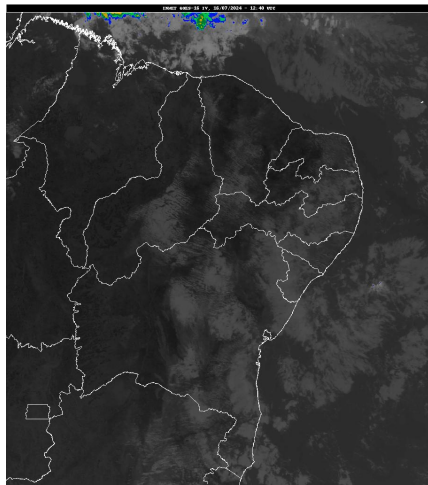

Inmet/Goes

### Distribuição Espacial das Chuvas

No período das 07:00h do dia 15/07/2024 às 07:00h do dia 16/07/2024, foram informadas precipitações em 8 dos 242 postos pluviométricos monitorados pela AESA. A maior precipitação foi observada em Lucena : 4,0 mm.

PRECIPITAÇÃO MÁXIMA DOS MUNICÍPIOS/POSTOS NO DIA 16/07/2024

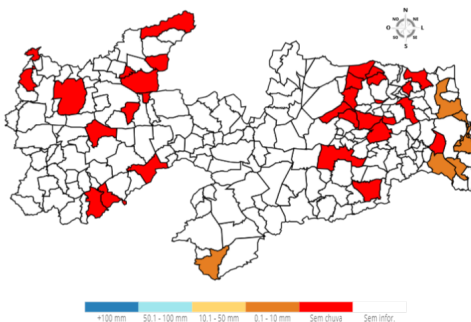

### Chuvas Acumuladas do Dia (mm) - 16/07

Posto Pluviométrico	Total 16/07
Lucena	4,0
Cabedelo	1,9
Alhandra	1,6
São Sebastião do Umbuzeiro	1,1
Pedras de Fogo	0,8
Bayeux	0,6

Posto Pluviométrico	Total 16/07
Rio Tinto	0,4
João Pessoa/CEDRES	0,2

### Chuvas Acumuladas no Mês (mm) - 01/07 - 16/07

(Valores acumulados acima de 50,00mm)

Posto Pluviométrico	Total 01/07 - 16/07
Bananeiras	163,0
Pilões	150,2
João Pessoa/CEDRES	145,4
Cabedelo	140,8
Rio Tinto	139,0
João Pessoa/DFAARA	135,5
Baía da Traição	134,5
Areia	134,0
Lucena	131,6
Serraria	131,3
Alhandra	130,9
Pilõezinhos	126,5
Pedro Régis	126,3
Borborema	124,4
Jacaraú	119,8
Lagoa de Dentro	119,6
Natuba	116,8
Conde/Açude Gramame Mamuaba	115,6
Alagoinha	115,5
Bayeux	113,2
Mamanguape/ASPLAN	108,3
Santa Rita	107,1
João Pessoa/Mares	107,1
Mamanguape	105,6
Conde	99,6
Pitimbu	96,9
Remígio	96,1
Curral de Cima	88,0
Fagundes	86,6
Dona Inês	84,5
Cuitegi	84,4
Sobrado	83,1
Sapé	82,6
Capim	78,6

Posto Pluviométrico	Total 01/07 - 16/07
Pedras de Fogo	78,3
Araruna	78,0
Campina Grande/São José da Mata	77,1
Arara	76,4
Guarabira	76,0
Campina Grande/EMBRAPA	75,4
Lagoa Seca	74,7
Alagoa Nova	73,5
Massaranduba	71,3
Serra Redonda	70,4
Zabelê	69,8
Prata	69,6
Duas Estradas	65,7
Ouro Velho	65,4
São Sebastião de Lagoa de Roça	65,4
Aroeiras	65,4
Monteiro/EMBRAPA	64,2
Cruz do Espírito Santo	63,9
Pilar	63,7
Itapororoca	63,2
Riachão do Bacamarte	62,9
Sertãozinho	61,5
São Sebastião do Umbuzeiro	59,9
Esperança	59,5
Itatuba	59,1
Alagoa Grande	58,4
Caiçara	57,2
Puxinanã	56,7
Araçagi	56,1
Mari	55,0
João Pessoa/Mangabeira	53,6
São Domingos	50,5

**Chuvas Acumuladas no Ano (mm) - 01/01 - 16/07**

(Valores acumulados acima de 500,00mm)

Posto Pluviométrico	Total 01/01 - 16/07
João Pessoa/DFAARA	1.717,1
Baía da Traição	1.694,4
Lucena	1.642,0
Cabedelo	1.595,3
Pitimbu	1.393,7
Alhandra	1.370,3
Rio Tinto	1.361,3

Posto Pluviométrico	Total 01/01 - 16/07
João Pessoa/Mangabeira	1.337,2
João Pessoa/Mares	1.300,1
Marcação	1.296,1
Mamanguape/ASPLAN	1.265,8
João Pessoa/CEDRES	1.265,4
Mataraca	1.244,3
Conde/Açude Gramame Mamuaba	1.222,7
Conde	1.178,7
Diamante	1.174,6
Vista Serrana/Desterro de Malta	1.166,0
Pilõesinhos	1.121,1
Pedro Régis	1.118,6
Serraria	1.112,4
Monte Horebe	1.101,9
Santa Rita	1.100,6
Areia	1.096,8
Caaporã	1.093,3
Boa Ventura	1.092,6
Bananeiras	1.092,4
Capim	1.092,3
Bonito de Santa Fé	1.076,5
Cajazeiras	1.073,2
São Bento	1.070,6
Borborema	1.064,8
Sapé	1.064,1
Cajazeirinhas	1.053,7
Coremas/Açude Coremas	1.044,8
Mato Grosso	1.044,1
Mamanguape	1.040,4
Pilar	1.039,2
Alagoa Grande	1.039,2
Jacaraú	1.034,1
Riachão do Poço	1.034,0
Tavares	1.007,0
Jericó	990,6
Belém do Brejo do Cruz	989,0
Paulista	986,2
Araçagi	979,9
Emas	978,0
Pilões	965,8
Cachoeira dos Índios	958,8
São José de Piranhas	958,4
Catingueira	954,8

Posto Pluviométrico	Total 01/01 - 16/07
Bom Jesus	954,1
Pirpirituba	951,9
Fagundes	950,5
Bom Sucesso	945,3
Pedra Branca	944,9
Natuba	938,2
Pombal	937,6
Pedras de Fogo	937,4
Belém	936,0
Dona Inês	930,3
Alagoinha	930,1
Serra da Raiz	925,8
São José de Caiana	924,9
Itapororoca	924,7
Alagoa Nova	920,7
Guarabira	919,0
Cuitegi	912,3
Sertãozinho	908,1
Caiçara	904,9
Catolé do Rocha/Escola Técnica	900,6
São José da Lagoa Tapada	900,2
Itaporanga	888,4
Taperoá	887,0
Maturéia	881,5
Cruz do Espírito Santo	879,8
São Bentinho	879,6
São José do Bonfim	879,2
Mãe D'Água	874,6
Santana dos Garrotes	871,3
Curral de Cima	864,9
Lagoa	864,5
Santa Cruz	862,5
Cajazeiras/Açude Lagoa do Arroz	862,5
Cajazeiras/Sítio São José	862,0
Cuité de Mamanguape	861,8
Brejo do Cruz	861,2
Sobrado	860,3
Água Branca	859,6
Santa Inês	858,2
Solânea	857,4
São José de Espinharas	856,3
Sousa	852,6
Ibiara	835,9

Posto Pluviométrico	Total 01/01 - 16/07
Triunfo	831,1
Serra Grande	830,4
Araruna	827,1
Brejo dos Santos	827,0
Serra Redonda	820,6
Juazeirinho	817,5
Malta	812,3
Bernardino Batista	811,9
Juru	809,4
Itaporanga/Fazenda Veludo	806,9
Conceição	800,3
Santa Teresinha	797,8
São José do Sabugi	796,5
Campina Grande/EMBRAPA	789,5
Nova Olinda	786,5
Santana de Mangueira	786,4
Caldas Brandão	786,3
Riacho dos Cavalos/Jenipapeiro dos Carreiros	783,2
Mari	782,8
Aparecida	779,2
Aguiar	774,6
São José de Princesa	774,2
Patos/EMBRAPA	773,5
Teixeira	770,7
São Domingos	769,0
Massaranduba	764,3
Condado	761,0
São José do Brejo do Cruz	759,8
Riachão	759,7
Lagoa de Dentro	758,3
Princesa Isabel	751,4
Prata	749,9
Uiraúna	749,6
Ouro Velho	748,2
Poço Dantas	744,9
Sumé/UFCG	742,9
Nazarezinho	739,4
Tenório	734,2
Olho D'Água	726,8
Campina Grande/São José da Mata	724,0
Santa Helena	721,4
Cacimba de Dentro	721,4
São José dos Cordeiros	719,4

Posto Pluviométrico	Total 01/01 - 16/07
Sumé	718,6
Vieirópolis	711,0
Nova Palmeira	709,5
Manaíra	709,1
São Sebastião de Lagoa de Roça	708,6
Gurinhém	703,4
São João do Cariri	701,3
Curral Velho	701,2
Junco do Seridó	696,6
Esperança	695,9
Caturité/Fazenda Campo de Emas	695,0
Itabaiana	694,4
Nova Floresta	691,2
São José dos Ramos	681,1
Cuité	679,6
Catolé do Rocha	678,8
Imaculada	677,8
Areia de Baraúnas	674,9
Amparo	674,5
Lagoa Seca	670,7
Campina Grande/Sítio Açude de Dentro	666,8
Cajazeiras/Açude Engenheiro Avidos	666,2
Campo de Santana/Tacima	665,2
Barra de Santana	659,9
São Francisco	658,7
Igaracy	657,8
Bayeux	652,7
Lastro	652,2
Riachão do Bacamarte	646,9
São Miguel de Taipu	645,4
São Sebastião do Umbuzeiro	643,7
Mulungu	640,6
Frei Martinho	638,7
Umbuzeiro	627,4
Sousa/São Gonçalo	623,9
São Mamede	622,7
Areial	618,4
Campina Grande/INSA	616,2
Juripiranga	616,1
Poço de José de Moura	614,8
Riacho de Santo Antônio	613,3
Puxinanã	611,7
Arara	611,1

Posto Pluviométrico	Total 01/01 - 16/07
Juarez Távora	609,2
Alcantil	599,3
Várzea	594,1
Cacimbas	593,2
Montadas	592,7
Carrapateira	591,1
Baraúna	590,6
Marizópolis	589,1
Desterro	589,1
São Vicente do Seridó/Seridó	587,7
Picuí	586,4
Caturité	580,3
Coxixola	579,1
Cubati	573,8
São João do Tigre	573,1
Ingá	569,2
Soledade/Fazenda Pendência	556,6
Quixaba	555,3
Piancó	553,7
Salgado de São Félix	549,5
Monteiro/EMBRAPA	549,5
Pedra Lavrada	549,4
Serra Branca	549,3
Joca Claudino/Santarém	548,5
Barra de São Miguel	547,9
Congo	547,5
Santa Luzia	547,3
Cacimba de Areia	543,9
Aroeiras	535,6
Santo André	534,4
Boa Vista	532,6
Santa Cecília	525,0
Esperança/São Miguel	524,0
Logradouro	523,7
São Domingos do Cariri	517,9
Salgadinho	513,9
Camalaú	506,6
Passagem	506,0
Boqueirão/Açude Boqueirão	500,0

**Qualquer dúvida entrar em contato com:**

Monitoramento Sala de Situação  
Tel. Fixo: (83) 3310-6367

Cel: (83) 98841-9918  
email: gemoh@aesa.pb.gov.br