

## INFORME METEOROLÓGICO DIÁRIO SALA DE SITUAÇÃO

Campina Grande, 17 de junho de 2024

### Análise

Houve uma redução na nebulosidade em praticamente todo estado da Paraíba. No entanto, ainda se observa o deslocamento de umidade vinda do oceano Atlântico em direção à costa leste do Estado, trazida pelos ventos alísios de sudeste (ventos em baixos níveis da atmosfera). Com isso, poderão ocorrer chuvas pontuais e passageira, na faixa leste, principalmente sobre o Litoral norte. As temperaturas máximas registradas na tarde de ontem em Bananeiras; 25,6°C, Cabaceiras; 29,5°C, Campina Grande; 26,1°C, João Pessoa; 29,1°C, Monteiro; 28,7°C, Patos; 32,0°C, Picuí; 27,9°C e Sousa; 30,6°C e, as mínimas registradas na madrugada de hoje em Bananeiras; 20,3°C, Cabaceiras; 19,3°C, Campina Grande; 19,5°C, João Pessoa; 25,8°C, Monteiro; 15,5°C, Patos; 21,0°C, Picuí; 21,1°C e Sousa; 20,2°C, Fonte: AESA.50

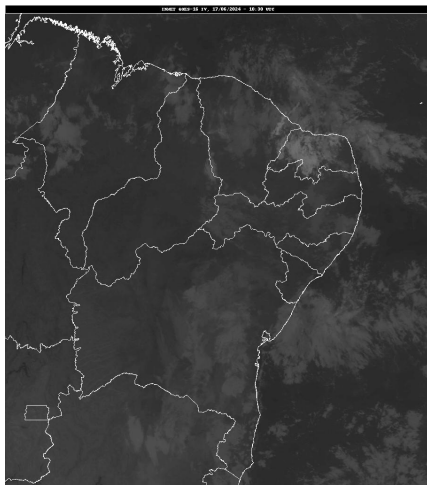

Inmet/Goes

### Distribuição Espacial das Chuvas

No período das 07:00h do dia 16/06/2024 às 07:00h do dia 17/06/2024, foram informadas precipitações em 49 dos 242 postos pluviométricos monitorados pela AESA. A maior precipitação foi observada em Capim : 41,2 mm.

PRECIPITAÇÃO MÁXIMA DOS MUNICÍPIOS/POSTOS NO DIA 17/06/2024

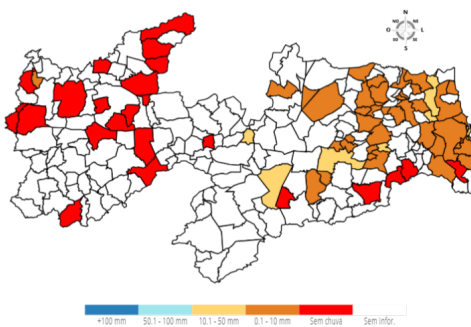

### Chuvas Acumuladas do Dia (mm) - 17/06

Posto Pluviométrico	Total 17/06
Capim	41,2
São João do Cariri	28,3
Juarez Távora	20,0
Cabedelo	17,5

Posto Pluviométrico	Total 17/06
Campina Grande/EMBRAPA	14,4
Mamanguape/ASPLAN	12,3
Assunção	10,0
Duas Estradas	8,2
Dona Inês	8,2
Caiçara	8,1
Poço de José de Moura	6,7
Lucena	6,0
Guarabira	5,7
Santa Rita	5,6
Riachão do Bacamarte	5,3
Sossêgo	5,0
Pilõezinhos	4,6
Araruna	4,5
Rio Tinto	4,4
Jacaráú	4,4
Baía da Traição	4,0
Ingá	4,0
São Sebastião de Lagoa de Roça	3,7
João Pessoa/CEDRES	3,7
Solânea	3,5
Sapé	3,4
Serra Redonda	3,3
Bayeux	3,0
Bananeiras	3,0
Borborema	2,7
João Pessoa/DFAARA	2,6
Lagoa Seca	2,3
Pedro Régis	2,3
Sertãozinho	2,3
Areia	2,1
Serraria	2,0
Araçagi	1,8
Barra de Santa Rosa	1,7
Cruz do Espírito Santo	1,6
Caturité/Fazenda Campo de Emas	1,4
Itapororoca	1,2
Pedras de Fogo	1,0
Mamanguape	1,0
Conde/Açude Gramame Mamuaba	1,0

Posto Pluviométrico	Total 17/06
Puxinanã	0,8
Arara	0,7
Alagoa Grande	0,6
Nova Palmeira	0,5
Boqueirão/Açude Boqueirão	0,4

**Chuvas Acumuladas no Mês (mm) - 01/06 - 17/06**

(Valores acumulados acima de 50,00mm)

Posto Pluviométrico	Total 01/06 - 17/06
Alhandra	298,3
João Pessoa/DFAARA	273,2
Pedras de Fogo	260,9
Lucena	252,5
Baía da Traição	249,5
Cabedelo	246,6
Conde/Açude Gramame Mamuaba	220,4
Areia	211,8
João Pessoa/CEDRES	203,1
Mamanguape/ASPLAN	197,1
Rio Tinto	197,1
Serraria	195,3
Natuba	193,7
Bananeiras	191,0
Pilar	189,4
Duas Estradas	187,2
Pilõesinhos	183,4
Sapé	179,0
Borborema	177,1
João Pessoa/Mares	176,2
Sertãozinho	175,9
Capim	173,7
Conde	172,8
Pitimbu	171,8
Solânea	171,0
Curral de Cima	168,4
Pedro Régis	167,2
Jacaraú	163,4
Santa Rita	160,8
Mamanguape	160,4
Alagoa Grande	157,0
Fagundes	151,6
Gurinhém	149,6
Serra da Raiz	148,4

Posto Pluviométrico	Total 01/06 - 17/06
Caiçara	148,0
Itabaiana	147,8
Cruz do Espírito Santo	143,8
Itapororoca	140,4
Alagoa Nova	137,8
Bayeux	137,1
Guarabira	130,8
Alagoinha	128,3
Dona Inês	120,8
Lagoa Seca	117,4
Araçagi	117,3
Serra Redonda	113,6
Araruna	109,9
Cacimba de Dentro	108,5
Gado Bravo	105,9
Campina Grande/São José da Mata	102,5
São Sebastião de Lagoa de Roça	96,0
Massaranduba	95,4
Riachão do Bacamarte	94,7
Pirpirituba	94,5
Itatuba	90,1
Ingá	89,7
Remígio	88,6
Campina Grande/EMBRAPA	87,0
Puxinanã	86,8
Mari	86,6
Caturité/Fazenda Campo de Emas	83,1
Arara	82,7
Esperança	82,3
Juarez Távora	79,5
Aroeiras	78,8
Campina Grande/Sítio Açude de Dentro	76,0
Sobrado	74,9
Pilões	74,5
Salgado de São Félix	73,5
São José dos Ramos	71,9
Juripiranga	70,5
Mataraca	66,8
Nova Floresta	65,3
Caldas Brandão	62,4
Areial	62,2
Cuité	58,7
Cabaceiras	56,4

Posto Pluviométrico	Total 01/06 - 17/06
Boqueirão/Açude Boqueirão	53,1
Riachão	53,1
Água Branca	53,0

**Chuvas Acumuladas no Ano (mm) - 01/01 - 17/06**

(Valores acumulados acima de 500,00mm)

Posto Pluviométrico	Total 01/01 - 17/06
João Pessoa/DFAARA	1.514,4
Baía da Traição	1.462,6
Lucena	1.430,0
Cabedelo	1.385,4
Rio Tinto	1.160,2
Vista Serrana/Desterro de Malta	1.159,0
Diamante	1.153,1
Alhandra	1.105,9
Mamanguape/ASPLAN	1.101,5
João Pessoa/Mares	1.099,1
Mataraca	1.080,9
Monte Horebe	1.078,2
Boa Ventura	1.071,4
Bonito de Santa Fé	1.051,5
Cajazeirinhas	1.048,7
São Bento	1.047,3
Cajazeiras	1.034,3
Pitimbu	1.034,3
João Pessoa/CEDRES	1.027,4
Coremas/Açude Coremas	1.027,3
Mato Grosso	1.010,9
Conde/Açude Gramame Mamuaba	993,3
Jericó	988,9
Paulista	982,2
Belém do Brejo do Cruz	974,0
Emas	964,0
Tavares	955,8
Pirpirituba	951,9
São José de Piranhas	946,4
Bom Sucesso	945,3
Catingueira	940,4
Capim	937,7
Santa Rita	936,0
Marcação	934,9
Cachoeira dos Índios	932,1
Pedra Branca	931,9

Posto Pluviométrico	Total 01/01 - 17/06
Sapé	926,9
Pedro Régis	923,3
Pilõesinhos	923,2
Bom Jesus	919,4
Pombal	911,3
Pilar	903,8
Alagoa Grande	903,3
Serraria	900,8
Catolé do Rocha/Escola Técnica	900,6
Mamanguape	886,5
Conde	884,8
Taperoá	874,0
São José do Bonfim	873,2
Itaporanga	867,8
Borborema	867,2
Jacaraú	866,5
Areia	865,4
São José da Lagoa Tapada	864,9
São José de Caiana	861,9
Santana dos Garrotes	861,0
Brejo do Cruz	859,8
Bananeiras	858,2
Araçagi	856,0
São Bentinho	852,3
Santa Cruz	851,5
Cajazeiras/Açude Lagoa do Arroz	847,7
Maturéia	835,8
São José de Espinharas	835,5
Cajazeiras/Sítio São José	830,0
Sousa	829,7
Lagoa	827,9
Santa Inês	827,6
Brejo dos Santos	827,0
Serra Grande	825,1
Mãe D'Água	823,6
Dona Inês	815,0
Serra da Raiz	814,5
Caiçara	814,3
Itapororoca	812,4
Itaporanga/Fazenda Veludo	806,9
Sertãozinho	806,6
Juazeirinho	804,5
Triunfo	803,4

Posto Pluviométrico	Total 01/01 - 17/06
Ibiara	800,2
Caaporã	792,8
São José do Sabugi	791,4
Água Branca	791,4
Fagundes	787,4
Santa Teresinha	786,9
Malta	786,3
Guarabira	785,8
Juru	783,8
Nova Olinda	778,5
Conceição	776,8
Riacho dos Cavalos/Jenipapeiro dos Carreiros	775,9
São José de Princesa	774,2
Santana de Mangueira	768,2
Alagoinha	766,4
Pedras de Fogo	762,4
Alagoa Nova	761,0
São José do Brejo do Cruz	759,8
Aguiar	759,5
Natuba	756,1
Bernardino Batista	755,8
Riachão do Poço	753,2
Pilões	752,6
Patos/EMBRAPA	752,4
Condado	750,0
Solânea	743,3
Aparecida	743,3
Uiraúna	742,7
Cruz do Espírito Santo	738,7
Teixeira	737,9
Belém	735,7
Curral de Cima	726,7
Nazarezinho	726,4
Princesa Isabel	720,4
São Domingos	718,5
Olho D'Água	717,1
Cuitegi	716,2
Tenório	715,1
Araruna	714,2
Sobrado	710,3
Serra Redonda	709,1
Vieirópolis	708,3
Santa Helena	703,7

Posto Pluviométrico	Total 01/01 - 17/06
Manaíra	700,4
Nova Palmeira	697,7
Curral Velho	686,7
São João do Cariri	686,4
Poço Dantas	685,7
Sumé/UFCG	685,5
São José dos Ramos	681,1
São José dos Cordeiros	677,3
Cuité de Mamanguape	674,9
Riachão	673,8
Sumé	671,6
Areia de Baraúnas	668,4
Catolé do Rocha	665,9
Nova Floresta	662,3
Igaracy	657,8
Campina Grande/EMBRAPA	653,9
Ouro Velho	653,3
Caturité/Fazenda Campo de Emas	650,8
João Pessoa/Mangabeira	650,3
Cajazeiras/Açude Engenheiro Avidos	648,9
Cacimba de Dentro	647,4
Massaranduba	646,8
Prata	646,5
São Miguel de Taipu	645,4
Cuité	644,4
Itabaiana	642,6
Junco do Seridó	641,8
Imaculada	638,3
Lastro	637,0
São Francisco	630,2
Frei Martinho	630,1
Mari	627,1
São Mamede	622,5
Gurinhém	616,4
Campina Grande/Sítio Açude de Dentro	615,8
Amparo	614,5
Caldas Brandão	613,0
Barra de Santana	601,5
Sousa/São Gonçalo	595,1
Desterro	589,1
Poço de José de Moura	588,1
Várzea	583,4
Riacho de Santo Antônio	583,1

<b>Posto Pluviométrico</b>	<b>Total</b> 01/01 - 17/06
São Vicente do Seridó/Seridó	580,4
Carrapateira	579,1
Campina Grande/São José da Mata	577,1
Picuí	576,9
Lagoa Seca	575,0
São Sebastião do Umbuzeiro	574,2
São Sebastião de Lagoa de Roça	569,5
Cacimbas	562,7
Marizópolis	562,2
Esperança	554,4
Riachão do Bacamarte	553,4
Cubati	551,8
Soledade/Fazenda Pendência	550,3
Quixaba	549,4
Caturité	548,8
Joca Claudino/Santarém	548,5
Areial	548,0
Piancó	546,9
Santa Luzia	544,9
Baraúna	542,5
Coxixola	541,2
Juarez Távora	540,9
Cacimba de Areia	538,7
Pedra Lavrada	532,0
Serra Branca	531,8
Congo	529,3
São João do Tigre	527,4
Campo de Santana/Tacima	525,7
Logradouro	523,7
Alcantil	518,2
Barra de São Miguel	516,3
Puxinanã	512,1
Arara	509,2
Santo André	502,4
Boa Vista	502,2

**Qualquer dúvida entrar em contato com:**

Monitoramento Sala de Situação

Tel. Fixo: (83) 3310-6367

Cel: (83) 98841-9918

email: gemoh@aesapb.gov.br