

INFORME METEOROLÓGICO DIÁRIO SALA DE SITUAÇÃO

Campina Grande, 17 de julho de 2024

Análise

Na manhã de hoje, observa-se a presença de nebulosidade baixa em praticamente todo estado da Paraíba, associada ao transporte de umidade oriunda do oceano Atlântico em direção à costa leste, trazida pelos ventos alísios de sudeste (ventos em baixos níveis da atmosfera, normalmente nesta época do ano sopram com mais intensidade). Com isso, são esperadas chuvas passageiras e pontuais, principalmente sobre o setor leste. As temperaturas máximas registradas na tarde de ontem em Bananeiras; 25,8°C, Cabaceiras; 29,8°C, Campina Grande; 26,8°C, João Pessoa; 28,7°C, Monteiro; 27,9°C, Patos; 32,5°C, Picuí; 29,6°C e Sousa; 33,1°C e, as mínimas registradas na madrugada de hoje em Bananeiras; 19,6°C, Cabaceiras; 19,9°C, Campina Grande; 19,3°C, João Pessoa; 25,5°C, Monteiro; 18,6°C, Patos; 22,9°C, Picuí; 18,1°C e Sousa; 21,3°C, Fonte: AESA.

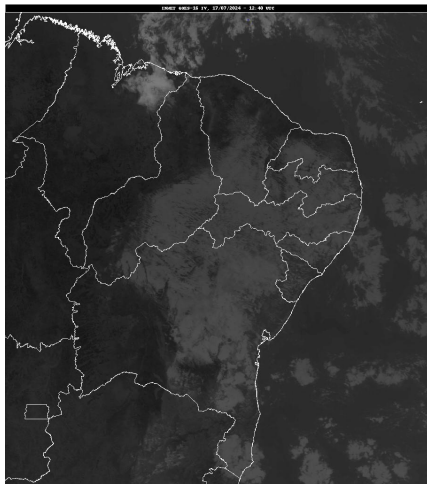

Inmet/Goes

Distribuição Espacial das Chuvas

No período das 07:00h do dia 16/07/2024 às 07:00h do dia 17/07/2024, foram informadas precipitações em 29 dos 242 postos pluviométricos monitorados pela AESA. A maior precipitação foi observada em Alagoinha : 2,7 mm.

PRECIPITAÇÃO MÁXIMA DOS MUNICÍPIOS/POSTOS NO DIA 17/07/2024

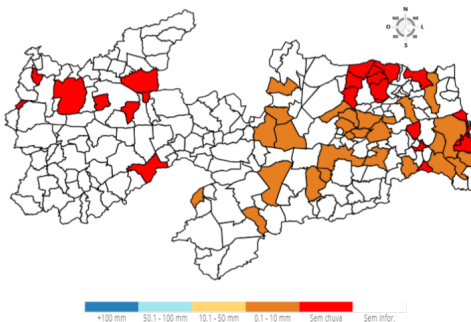

Chuvas Acumuladas do Dia (mm) - 17/07

Posto Pluviométrico	Total 17/07
Alagoinha	2,7
Areia	2,5
Alagoa Nova	2,3

Posto Pluviométrico	Total 17/07
São Sebastião de Lagoa de Roça	2,2
Esperança	2,0
Remígio	1,9
Campina Grande/EMBRAPA	1,8
Esperança/São Miguel	1,5
Boqueirão/Açude Boqueirão	1,4
Campina Grande/INSA	1,3
Itabaiana	1,1
Caturité/Fazenda Campo de Emas	1,1
Pedras de Fogo	1,1
Alagoa Grande	1,1
Algodão de Jandaíra	1,0
Conde/Açude Gramame Mamuaba	1,0
Ouro Velho	1,0
Cruz do Espírito Santo	1,0
Ingá	1,0
Alhandra	0,7
Nova Palmeira	0,6
Araçagi	0,5
Juazeirinho	0,5
Mamanguape	0,5
São João do Cariri	0,5
Congo	0,4
São Vicente do Seridó	0,3
Santa Rita	0,3
Soledade	0,1

Chuvas Acumuladas no Mês (mm) - 01/07 - 17/07

(Valores acumulados acima de 50,00mm)

Posto Pluviométrico	Total 01/07 - 17/07
Bananeiras	163,0
Pilões	150,2
João Pessoa/CEDRES	145,4
Cabedelo	140,8
Rio Tinto	139,0
Areia	136,5
João Pessoa/DFAARA	135,5
Baía da Traição	134,5
Lucena	131,6
Alhandra	131,6

Posto Pluviométrico	Total 01/07 - 17/07
Serraria	131,3
Pilõesinhos	126,5
Pedro Régis	126,3
Borborema	124,4
João Pessoa/Mares	121,2
Conde/Açude Gramame Mamuaba	120,2
Jacaraú	119,8
Lagoa de Dentro	119,6
Alagoinha	118,2
Natuba	116,8
Bayeux	113,2
Mamanguape/ASPLAN	108,3
Santa Rita	107,7
Mamanguape	106,1
Conde	99,6
Remígio	98,0
Pitimbu	96,9
Curral de Cima	88,0
Fagundes	86,6
Dona Inês	84,5
Cuitegi	84,4
Sobrado	83,1
Sapé	82,6
Pedras de Fogo	79,4
Capim	78,6
Araruna	78,0
Campina Grande/EMBRAPA	77,2
Campina Grande/São José da Mata	77,1
Arara	76,4
Guarabira	76,0
Alagoa Nova	75,8
Lagoa Seca	74,7
Massaranduba	71,3
Serra Redonda	70,4
Zabelê	69,8
Prata	69,6
São Sebastião de Lagoa de Roça	67,6
Ouro Velho	66,4
Duas Estradas	65,7
Aroeiras	65,4
Cruz do Espírito Santo	64,9
Monteiro/EMBRAPA	64,2
Pilar	63,7

Posto Pluviométrico	Total 01/07 - 17/07
Itapororoca	63,2
Riachão do Bacamarte	62,9
Sertãozinho	61,5
Esperança	61,5
São Miguel de Taipu	60,0
São Sebastião do Umbuzeiro	59,9
Alagoa Grande	59,5
Itatuba	59,1
Caiçara	57,2
Puxinanã	56,7
Araçagi	56,6
Mari	55,0
João Pessoa/Mangabeira	53,6
Ingá	50,8
São Domingos	50,5

Chuvas Acumuladas no Ano (mm) - 01/01 - 17/07

(Valores acumulados acima de 500,00mm)

Posto Pluviométrico	Total 01/01 - 17/07
João Pessoa/DFAARA	1.717,1
Baía da Traição	1.694,4
Lucena	1.642,0
Cabedelo	1.595,3
Caaporã	1.590,5
Pitimbu	1.393,7
Alhandra	1.371,0
Rio Tinto	1.361,3
João Pessoa/Mangabeira	1.337,2
João Pessoa/Mares	1.314,2
Marcação	1.296,1
Mamanguape/ASPLAN	1.265,8
João Pessoa/CEDRES	1.265,4
Mataraca	1.244,3
Conde/Açude Gramame Mamuaba	1.227,3
Conde	1.178,7
Diamante	1.174,6
Vista Serrana/Desterro de Malta	1.166,0
Pilõesinhos	1.121,1
Pedro Régis	1.118,6
Serraria	1.112,4
Monte Horebe	1.101,9
Santa Rita	1.101,2
Areia	1.099,3

Posto Pluviométrico	Total 01/01 - 17/07
Boa Ventura	1.092,6
Bananeiras	1.092,4
Capim	1.092,3
Bonito de Santa Fé	1.076,5
Cajazeiras	1.073,2
São Bento	1.070,6
Borborema	1.064,8
Sapé	1.064,1
Cajazeirinhas	1.053,7
Coremas/Açude Coremas	1.044,8
Mato Grosso	1.044,1
Mamanguape	1.040,9
Alagoa Grande	1.040,3
Pilar	1.039,2
Jacaraú	1.034,1
Riachão do Poço	1.034,0
Tavares	1.007,0
Jericó	990,6
Belém do Brejo do Cruz	989,0
Paulista	986,2
Araçagi	980,4
Emas	978,0
Pilões	965,8
Cachoeira dos Índios	958,8
São José de Piranhas	958,4
Catingueira	954,8
Bom Jesus	954,1
São Miguel de Taipu	952,1
Pirpirituba	951,9
Fagundes	950,5
Bom Sucesso	945,3
Pedra Branca	944,9
Pedras de Fogo	938,5
Natuba	938,2
Pombal	937,6
Belém	936,0
Alagoinha	932,8
Dona Inês	930,3
Serra da Raiz	925,8
São José de Caiana	924,9
Itapororoca	924,7
Alagoa Nova	923,0
Guarabira	919,0

Posto Pluviométrico	Total 01/01 - 17/07
Cuitegi	912,3
Sertãozinho	908,1
Caiçara	904,9
Catolé do Rocha/Escola Técnica	900,6
São José da Lagoa Tapada	889,2
Itaporanga	888,4
Taperoá	887,0
Maturéia	881,5
Cruz do Espírito Santo	880,8
São Bentinho	879,6
São José do Bonfim	879,2
Santana dos Garrotes	874,6
Mãe D`Água	874,6
Curral de Cima	864,9
Lagoa	864,5
Brejo do Cruz	863,2
Santa Cruz	862,5
Cajazeiras/Açude Lagoa do Arroz	862,5
Cajazeiras/Sítio São José	862,0
Cuité de Mamanguape	861,8
Sobrado	860,3
Água Branca	859,6
Santa Inês	858,2
Solânea	857,4
São José de Espinharas	856,3
Brejo dos Santos	853,5
Sousa	852,6
Serra Grande	838,7
Ibiara	835,9
Triunfo	831,1
Araruna	827,1
Serra Redonda	820,6
Juazeirinho	818,0
Malta	812,3
Bernardino Batista	811,9
Juru	809,4
Itaporanga/Fazenda Veludo	806,9
São José do Brejo do Cruz	803,8
Conceição	800,3
Santa Teresinha	797,8
São José do Sabugi	796,5
Campina Grande/EMBRAPA	791,3
Nova Olinda	786,5

Posto Pluviométrico	Total 01/01 - 17/07
Santana de Mangueira	786,4
Caldas Brandão	786,3
Riacho dos Cavalos/Jenipapeiro dos Carreiros	783,2
Mari	782,8
Aparecida	779,2
São José dos Ramos	779,1
Aguiar	774,6
São José de Princesa	774,2
Patos/EMBRAPA	773,5
Teixeira	770,7
São Domingos	769,0
Massaranduba	764,3
Uiraúna	761,4
Condado	761,0
Riachão	759,7
Lagoa de Dentro	758,3
Princesa Isabel	751,4
Prata	749,9
Ouro Velho	749,2
Nazarezinho	748,9
Poço Dantas	743,5
Sumé/UFCEG	742,9
Itabaiana	736,6
Tenório	734,2
Olho D`Água	726,8
Campina Grande/São José da Mata	724,0
Santa Helena	721,4
Cacimba de Dentro	721,4
São José dos Cordeiros	719,4
Sumé	718,6
São Sebastião de Lagoa de Roça	710,8
Nova Palmeira	710,1
Manaíra	709,1
Vieirópolis	708,3
Gurinhém	703,4
São João do Cariri	701,8
Curral Velho	701,2
Esperança	697,9
Junco do Seridó	696,6
Caturité/Fazenda Campo de Emas	696,1
Nova Floresta	691,2
Igaracy	688,8
Cuité	679,6

Posto Pluviométrico	Total 01/01 - 17/07
Catolé do Rocha	678,8
Imaculada	677,8
Areia de Baraúnas	674,9
Amparo	674,5
Lagoa Seca	670,7
Campo de Santana/Tacima	668,1
Campina Grande/Sítio Açude de Dentro	666,8
Cajazeiras/Açude Engenheiro Avidos	666,2
Caturité	665,7
Barra de Santana	659,9
São Francisco	658,7
Bayeux	652,7
Lastro	652,2
Riachão do Bacamarte	646,9
São Sebastião do Umbuzeiro	643,7
Mulungu	640,6
Frei Martinho	638,7
Juripiranga	632,7
Umbuzeiro	627,4
Sousa/São Gonçalo	623,9
São Mamede	622,7
Areial	618,4
Campina Grande/INSA	617,5
Poço de José de Moura	614,8
Riacho de Santo Antônio	613,3
Puxinanã	611,7
Arara	611,1
Juarez Távora	609,2
São Vicente do Seridó/Seridó	604,4
Alcantil	599,3
Várzea	594,1
Cacimbas	593,2
Montadas	592,7
Carrapateira	591,1
Baraúna	590,6
Marizópolis	589,1
Desterro	589,1
Picuí	586,4
Coxixola	579,1
Logradouro	575,9
Cubati	573,8
São João do Tigre	573,1
Ingá	570,2

Posto Pluviométrico	Total 01/01 - 17/07
Soledade/Fazenda Pendência	565,7
Joca Claudino/Santarém	555,5
Quixaba	555,3
Piancó	553,7
Salgado de São Félix	549,5
Monteiro/EMBRAPA	549,5
Pedra Lavrada	549,4
Serra Branca	549,3
Congo	547,9
Barra de São Miguel	547,9
Santa Luzia	547,3
Cacimba de Areia	543,9
Aroeiras	535,6
Santo André	534,4
Boa Vista	532,6
Esperança/São Miguel	525,5
Santa Cecília	525,0
São Domingos do Cariri	517,9
Salgadinho	513,9
Camalaú	507,4
Passagem	506,0
Boqueirão/Açude Boqueirão	501,4

Qualquer dúvida entrar em contato com:

Monitoramento Sala de Situação
Tel. Fixo: (83) 3310-6367
Cel: (83) 98841-9918
email: gemoh@aes.pb.gov.br