

INFORME METEOROLÓGICO DIÁRIO SALA DE SITUAÇÃO

Campina Grande, 18 de julho de 2024

Análise

Observa-se uma maior concentração de nebulosidade do tipo baixa sobre a faixa leste do estado da Paraíba. Tal condição está associada ao transporte de umidade oriunda do oceano Atlântico em direção à costa leste, trazida pelos ventos alísios de sudeste (ventos em baixos níveis da atmosfera, normalmente nesta época do ano sopram com mais intensidade). Com isso, são esperadas chuvas esparsas, principalmente sobre áreas das regiões do Agreste, Brejo e Litoral. As temperaturas máximas registradas na tarde de ontem em Bananeiras; 26,0°C, Cabaceiras; 27,8°C, Campina Grande; 25,9°C, João Pessoa; 28,8°C, Monteiro; 26,4°C, Patos; 32,4°C, Picuí; 29,0°C e Sousa; 32,9°C e, as mínimas registradas na madrugada de hoje em Bananeiras; 18,8°C, Cabaceiras; 17,0°C, Campina Grande; 19,3°C, João Pessoa; 23,3°C, Monteiro; 16,0°C, Patos; 20,3°C, Picuí; 18,2°C e Sousa; 20,9°C, Fonte: AESA.

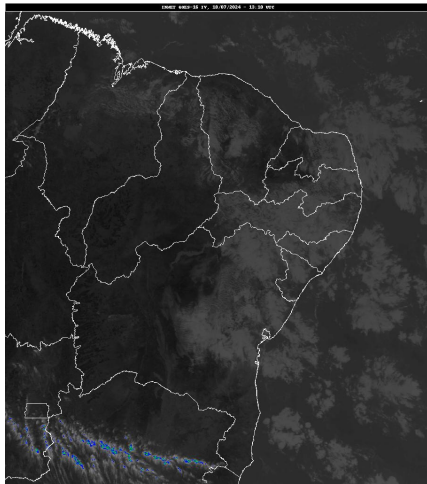

Inmet/Goes

Distribuição Espacial das Chuvas

No período das 07:00h do dia 17/07/2024 às 07:00h do dia 18/07/2024, foram informadas precipitações em 48 dos 242 postos pluviométricos monitorados pela AESA. A maior precipitação foi observada em Conde/Açude Gramame Mamuaba : 9,8 mm.

PRECIPITAÇÃO MÁXIMA DOS MUNICÍPIOS/POSTOS NO DIA 18/07/2024

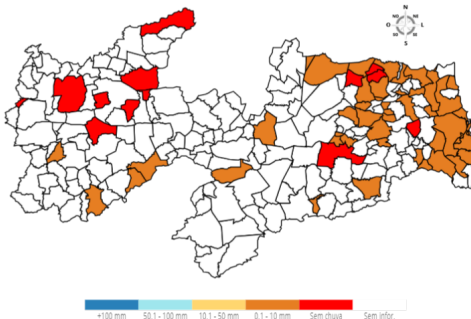

Chuvas Acumuladas do Dia (mm) - 18/07

Posto Pluviométrico	Total 18/07
Conde/Açude Gramame Mamuaba	9,8
João Pessoa/CEDRES	9,0

Posto Pluviométrico	Total 18/07
Curral de Cima	5,7
Pedras de Fogo	5,6
Cruz do Espírito Santo	5,3
Bayeux	5,0
Alhandra	4,5
Juarez Távora	4,4
Capim	4,0
Baía da Traição	4,0
Água Branca	4,0
Lucena	4,0
São José dos Cordeiros	3,8
Pilar	3,6
Rio Tinto	3,4
Santa Rita	3,4
Juripiranga	3,1
Jacaraú	3,0
Areia	2,9
Sertãozinho	2,5
Imaculada	2,5
Borborema	2,1
Mamanguape/ASPLAN	2,1
Bananeiras	2,0
Aroeiras	1,9
Solânea	1,9
Caiçara	1,8
Cabedelo	1,7
Mamanguape	1,6
Riacho de Santo Antônio	1,5
Lagoa Seca	1,5
Araçagi	1,4
Arara	1,3
João Pessoa/DFAARA	1,2
Alagoinha	1,2
Cuité	1,2
Pilõesinhos	1,1
Remígio	1,0
Cuitegi	0,8
Montadas	0,7
Alagoa Grande	0,6
Princesa Isabel	0,5

Posto Pluviométrico	Total 18/07
Puxinanã	0,5
Nova Floresta	0,5
Araruna	0,4
Campo de Santana/Tacima	0,3
São José de Caiana	0,3
Juazeirinho	0,2

Chuvas Acumuladas no Mês (mm) - 01/07 - 18/07
(Valores acumulados acima de 50,00mm)

Posto Pluviométrico	Total 01/07 - 18/07
Bananeiras	165,0
João Pessoa/CEDRES	155,0
Pilões	150,2
Cabedelo	142,5
Rio Tinto	142,4
Areia	139,4
Baía da Traição	138,5
João Pessoa/DFAARA	136,7
Alhandra	136,1
Lucena	135,6
Serraria	132,1
Conde/Açude Gramame Mamuaba	130,0
Pilõezinhos	127,6
Borborema	126,5
Pedro Régis	126,3
Jacaraú	122,8
João Pessoa/Mares	121,2
Lagoa de Dentro	119,6
Alagoinha	119,4
Bayeux	118,2
Natuba	116,8
Santa Rita	111,1
Mamanguape/ASPLAN	110,4
Mamanguape	107,7
Conde	99,6
Remígio	99,0
Pitimbu	96,9
Curral de Cima	93,7
Fagundes	86,6
Cuitegi	85,2
Pedras de Fogo	85,0
Dona Inês	84,5
Sobrado	83,1

Posto Pluviométrico	Total 01/07 - 18/07
Capim	82,6
Sapé	82,6
Arara	79,4
Araruna	78,4
Campina Grande/EMBRAPA	77,2
Campina Grande/São José da Mata	77,1
Lagoa Seca	76,2
Guarabira	76,0
Alagoa Nova	75,8
Massaranduba	71,3
Serra Redonda	70,4
Cruz do Espírito Santo	70,2
Zabelê	69,8
Prata	69,6
Pilar	68,5
São Sebastião de Lagoa de Roça	67,6
Aroeiras	67,3
Ouro Velho	66,4
Duas Estradas	65,7
Riachão do Bacamarte	64,4
Monteiro/EMBRAPA	64,2
Sertãozinho	64,0
Itapororoca	63,2
Esperança	61,5
Alagoa Grande	60,1
São Miguel de Taipu	60,0
São Sebastião do Umbuzeiro	59,9
Itatuba	59,1
Caiçara	59,0
Araçagi	58,0
Puxinanã	57,2
Mari	55,0
João Pessoa/Mangabeira	53,6
Solânea	51,1
Ingá	50,8
São Domingos	50,5

Chuvas Acumuladas no Ano (mm) - 01/01 - 18/07
(Valores acumulados acima de 500,00mm)

Posto Pluviométrico	Total 01/01 - 18/07
João Pessoa/DFAARA	1.718,3
Baía da Traição	1.698,4
Lucena	1.646,0

Posto Pluviométrico	Total 01/01 - 18/07
Cabedelo	1.597,0
Caaporã	1.590,5
Pitimbu	1.393,7
Alhandra	1.375,5
Rio Tinto	1.364,7
João Pessoa/Mangabeira	1.337,2
João Pessoa/Mares	1.314,2
Marcação	1.296,1
João Pessoa/CEDRES	1.275,0
Mamanguape/ASPLAN	1.267,9
Mataraca	1.244,3
Conde/Açude Gramame Mamuaba	1.237,1
Conde	1.178,7
Diamante	1.174,6
Vista Serrana/Desterro de Malta	1.166,0
Pilõezinhos	1.122,2
Pedro Régis	1.118,6
Serraria	1.113,2
Santa Rita	1.104,6
Areia	1.102,2
Monte Horebe	1.101,9
Capim	1.096,3
Bananeiras	1.094,4
Boa Ventura	1.092,6
Bonito de Santa Fé	1.076,5
Cajazeiras	1.073,2
São Bento	1.070,6
Borborema	1.066,9
Sapé	1.064,1
Cajazeirinhas	1.053,7
Coremas/Açude Coremas	1.044,8
Mato Grosso	1.044,1
Pilar	1.044,0
Mamanguape	1.042,5
Alagoa Grande	1.040,9
Jacaraú	1.037,1
Riachão do Poço	1.034,0
Tavares	1.007,3
Jericó	990,6
Belém do Brejo do Cruz	989,0
Paulista	986,2
Araçagi	981,8
Emas	978,0

Posto Pluviométrico	Total 01/01 - 18/07
Pilões	965,8
Cachoeira dos Índios	958,8
São José de Piranhas	958,4
Catingueira	954,8
Bom Jesus	954,1
São Miguel de Taipu	952,1
Pirpirituba	951,9
Fagundes	950,5
Bom Sucesso	945,3
Pedra Branca	944,9
Pedras de Fogo	944,1
Natuba	938,2
Pombal	937,6
Belém	936,0
Alagoinha	934,0
Dona Inês	930,3
Serra da Raiz	925,8
São José de Caiana	925,2
Itapororoca	924,7
Alagoa Nova	923,0
Guarabira	919,0
Cuitegi	913,1
Sertãozinho	910,6
Caiçara	906,7
Catolé do Rocha/Escola Técnica	900,6
São José da Lagoa Tapada	889,2
Itaporanga	888,4
Taperoá	887,0
Cruz do Espírito Santo	886,1
Maturéia	881,5
São Bentinho	879,6
São José do Bonfim	879,2
Santana dos Garrotes	874,6
Mãe D'Água	874,6
Curral de Cima	870,6
Lagoa	864,5
Água Branca	863,6
Brejo do Cruz	863,2
Santa Cruz	862,5
Cajazeiras/Açude Lagoa do Arroz	862,5
Cajazeiras/Sítio São José	862,0
Cuité de Mamanguape	861,8
Sobrado	860,3

Posto Pluviométrico	Total 01/01 - 18/07
Solânea	859,3
Santa Inês	858,2
São José de Espinharas	856,3
Brejo dos Santos	853,5
Sousa	852,6
Serra Grande	838,7
Ibiara	835,9
Triunfo	831,1
Araruna	827,5
Serra Redonda	820,6
Juazeirinho	818,2
Malta	812,3
Bernardino Batista	811,9
Juru	809,4
Itaporanga/Fazenda Veludo	806,9
São José do Brejo do Cruz	803,8
Conceição	800,3
Santa Teresinha	797,8
São José do Sabugi	796,5
Campina Grande/EMBRAPA	791,3
Nova Olinda	786,5
Santana de Mangueira	786,4
Caldas Brandão	786,3
Riacho dos Cavalos/Jenipapeiro dos Carreiros	783,2
Mari	782,8
Aparecida	779,2
São José dos Ramos	779,1
Aguiar	774,6
São José de Princesa	774,2
Patos/EMBRAPA	773,5
Teixeira	770,7
São Domingos	769,0
Massaranduba	764,3
Uiraúna	761,4
Condado	761,0
Riachão	759,7
Lagoa de Dentro	758,3
Princesa Isabel	751,9
Prata	749,9
Ouro Velho	749,2
Nazarezinho	748,9
Poço Dantas	743,5
Sumé/UFCG	742,9

Posto Pluviométrico	Total 01/01 - 18/07
Itabaiana	736,6
Tenório	734,2
Olho D'Água	726,8
Campina Grande/São José da Mata	724,0
São José dos Cordeiros	723,2
Santa Helena	721,4
Cacimba de Dentro	721,4
Sumé	718,6
São Sebastião de Lagoa de Roça	710,8
Nova Palmeira	710,1
Manaíra	709,1
Vieirópolis	708,3
Gurinhém	703,4
São João do Cariri	701,8
Curral Velho	701,2
Esperança	697,9
Junco do Seridó	696,6
Caturité/Fazenda Campo de Emas	696,1
Nova Floresta	691,7
Igaracy	688,8
Cuité	680,8
Imaculada	680,3
Catolé do Rocha	678,8
Areia de Baraúnas	674,9
Amparo	674,5
Lagoa Seca	672,2
Campo de Santana/Tacima	668,4
Campina Grande/Sítio Açude de Dentro	666,8
Cajazeiras/Açude Engenheiro Avidos	666,2
Caturité	665,7
Barra de Santana	659,9
São Francisco	658,7
Bayeux	657,7
Lastro	652,2
Riachão do Bacamarte	648,4
São Sebastião do Umbuzeiro	643,7
Mulungu	640,6
Frei Martinho	638,7
Juripiranga	635,8
Umbuzeiro	627,4
Sousa/São Gonçalo	623,9
São Mamede	622,7
Areial	619,6

Posto Pluviométrico	Total 01/01 - 18/07
Campina Grande/INSA	617,5
Riacho de Santo Antônio	614,8
Poço de José de Moura	614,8
Arara	614,1
Juarez Távora	613,6
Puxinanã	612,2
São Vicente do Seridó/Seridó	604,4
Alcantil	599,3
Várzea	594,1
Montadas	593,4
Cacimbas	593,2
Carrapateira	591,1
Baraúna	590,6
Marizópolis	589,1
Desterro	589,1
Picuí	586,4
Coxixola	579,1
Logradouro	575,9
Cubati	573,8
São João do Tigre	573,1
Ingá	570,2
Soledade/Fazenda Pendência	565,7
Joca Claudino/Santarém	555,5
Quixaba	555,3
Piancó	553,7
Salgado de São Félix	549,5
Monteiro/EMBRAPA	549,5
Pedra Lavrada	549,4
Serra Branca	549,3
Congo	547,9
Barra de São Miguel	547,9
Santa Luzia	547,3
Cacimba de Areia	543,9
Aroeiras	537,5
Santo André	534,4
Boa Vista	532,6
Esperança/São Miguel	525,5
Santa Cecília	525,0
São Domingos do Cariri	517,9
Salgadinho	513,9
Camalaú	507,4
Passagem	506,0
Boqueirão/Açude Boqueirão	501,4

Qualquer dúvida entrar em contato com:

Monitoramento Sala de Situação
Tel. Fixo: (83) 3310-6367
Cel: (83) 98841-9918
email: gemoh@aes.pb.gov.br