

## INFORME METEOROLÓGICO DIÁRIO SALA DE SITUAÇÃO

Campina Grande, 18 de outubro de 2024

### Análise

Observa-se maior concentração de umidade presente no ar em grande parte do estado da Paraíba. Logo, é mantida a probabilidade de ocorrência de chuvas isoladas entre as regiões do Sertão e Alto Sertão e em pontos isolados do Cariri. Nas demais áreas, tempo nublado a parcialmente nublado com ocorrência de chuvas fracas e passageiras.

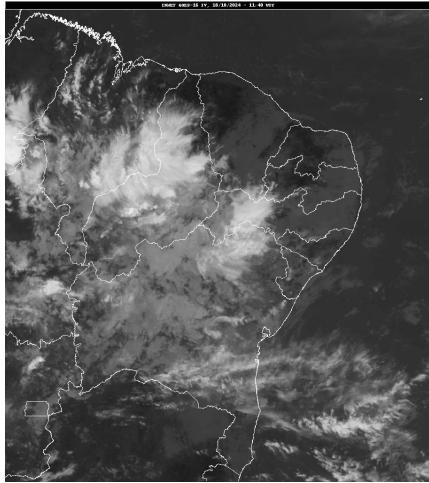

FONTE: INMET

### Distribuição Espacial das Chuvas

No período das 07:00h do dia 17/10/2024 às 07:00h do dia 18/10/2024, foram informadas precipitações em 9 dos 243 postos pluviométricos monitorados pela AESA. A maior precipitação foi observada em Monteiro/EMBRAPA : 0,8 mm.

PRECIPITAÇÃO MÁXIMA DOS MUNICÍPIOS/POSTOS NO DIA 18/10/2024

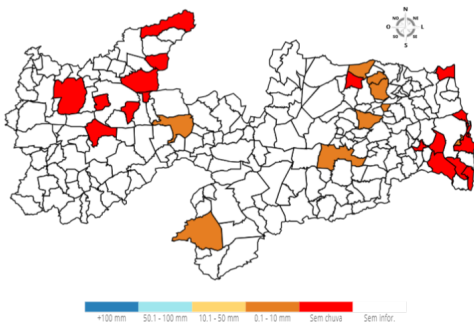

### Chuvas Acumuladas do Dia (mm) - 18/10

Posto Pluviométrico	Total 18/10
Monteiro/EMBRAPA	0,8
Areia	0,6
Patos/EMBRAPA	0,6
Bananeiras	0,5
Pilõezinhos	0,5
Araruna	0,5
Bayeux	0,3
Dona Inês	0,3

Posto Pluviométrico	Total 18/10
Campina Grande/EMBRAPA	0,2

### Chuvas Acumuladas no Mês (mm) - 01/10 - 18/10

(Valores acumulados acima de 10,00mm)

Posto Pluviométrico	Total 01/10 - 18/10
Mamanguape/ASPLAN	25,5
Diamante	19,0
Boa Ventura	14,5

### Chuvas Acumuladas no Ano (mm) - 01/01 - 18/10

(Valores acumulados acima de 850,00mm)

Posto Pluviométrico	Total 01/01 - 18/10
João Pessoa/DFAARA	1.918,5
Baía da Traição	1.833,0
Caaporã	1.783,5
Lucena	1.764,8
Cabedelo	1.744,3
Marcação	1.623,6
Pitimbu	1.537,3
Alhandra	1.504,4
João Pessoa/Mangabeira	1.503,3
Mataraca	1.460,8
João Pessoa/Mares	1.443,7
Rio Tinto	1.427,1
Mamanguape/ASPLAN	1.379,9
Santa Rita/CEDRES	1.376,6
Alhandra/Açude Gramame Mamuaba	1.371,5
Conde	1.364,3
Areia	1.204,6
Riachão do Poço	1.194,7
Serraria	1.194,6
Diamante	1.193,6
Santa Rita	1.190,3
Pilõezinhos	1.189,5
Bananeiras	1.179,2
Pedro Régis	1.172,6
Vista Serrana/Desterro de Malta	1.166,0
Pedras de Fogo	1.165,1

Posto Pluviométrico	Total 01/01 - 18/10
Pirpirituba	1.157,2
Capim	1.141,2
Borborema	1.134,4
Sapé	1.127,5
Bayeux	1.111,8
Boa Ventura	1.107,1
Serra da Raiz	1.102,1
Monte Horebe	1.101,9
Mamanguape	1.094,5
Jacaraú	1.093,6
Bonito de Santa Fé	1.091,5
Pilar	1.087,0
Alagoa Grande	1.081,6
Cajazeiras	1.073,2
São Bento	1.070,6
Lagoa de Dentro	1.069,8
Cajazeirinhas	1.057,7
Natuba	1.051,3
Pilões	1.045,7
Coremas/Açude Coremas	1.044,3
Mato Grosso	1.044,1
Belém	1.037,0
Fagundes	1.027,2
Tavares	1.020,0
Araçagi	1.006,6
Solânea	997,2
Jericó	990,5
Belém do Brejo do Cruz	989,1
São Miguel de Taipu	986,6
Paulista	986,2
Alagoa Nova	986,1
Emas	978,0
Guarabira	976,3
Itapororoca	968,6
Dona Inês	968,0
Alagoinha	962,1
Cachoeira dos Índios	958,8
São José de Piranhas	958,4
Catingueira	954,8
Bom Jesus	954,1
Pedra Branca	950,2
Cuité de Mamanguape	947,8
Cuitegi	947,2

Posto Pluviométrico	Total 01/01 - 18/10
Bom Sucesso	945,3
Sertãozinho	945,0
Catolé do Rocha/Escola Técnica	942,2
Caiçara	940,3
Pombal	937,6
Cruz do Espírito Santo	926,2
Curral de Cima	926,1
São José de Caiana	925,2
Duas Estradas	900,5
Brejo dos Santos	900,0
Taperoá	892,0
São José da Lagoa Tapada	889,2
Itaporanga	888,4
Serra Redonda	883,1
Sobrado	880,0
São Bentinho	879,6
Maturéia	879,5
São José do Bonfim	879,2
Mãe D'Água	876,3
Santana dos Garrotes	874,3
Sousa	872,1
Caldas Brandão	871,6
Água Branca	869,6
São José dos Ramos	869,2
Campina Grande/EMBRAPA	868,3
Lagoa	864,5
Brejo do Cruz	863,2
Santa Cruz	862,5
Cajazeiras/Açude Lagoa do Arroz	862,5
Poço Dantas	862,3
Cajazeiras/Sítio São José	862,0
Araruna	859,7
Santa Inês	859,6
Triunfo	858,9
Serra Grande	858,7
São José de Espinharas	857,1
São José de Princesa	856,0

**Qualquer dúvida entrar em contato com:**

Monitoramento Sala de Situação  
 Tel. Fixo: (83) 3310-6367  
 Cel: (83) 98841-9918  
 email: gemoh@aesa.pb.gov.br