

INFORME METEOROLÓGICO DIÁRIO SALA DE SITUAÇÃO

Campina Grande, 20 de junho de 2024

Análise

A estação de INVERNO no Hemisfério sul inicia-se no dia 20 de junho de 2024, às 17h51min e termina no dia 22 de setembro, quando começa a estação da primavera. Nas regiões do Cariri/Curimataú, Sertão e Alto Sertão, a estação de inverno apresenta reduzidos totais pluviométricos. Já nas regiões do Agreste, Brejo e Litoral este período representa em torno de 40% do total precipitado no ano, quando o período mais chuvoso dessas regiões é de abril a julho, (o quadrimestre mais chuvoso das regiões do Agreste, Brejo e Litoral, coincide com as estações do ano outono/inverno). Neste período, o principal sistema meteorológico gerador de chuvas é chamado de Distúrbios Ondulatórios de Leste (nuvens que se formam no Oceano Atlântico e se deslocam em direção a costa leste do Nordeste do Brasil, principalmente sobre as regiões do Agreste, Brejo e Litoral), como também o transporte de umidade oriunda do oceano Atlântico em direção à costa leste do Nordeste, trazida pelos ventos alísios de sudeste (ventos em baixos níveis da atmosfera e sopram com mais intensidade nesta época do ano). Na estação de inverno, as temperaturas são climatologicamente mais amenas. As temperaturas atingem valores mínimos (são temperaturas registradas durante a madrugada) de 17°C, principalmente sobre o Brejo e Cariri e a máxima (são temperaturas registradas durante o período da tarde) em torno de 31°C no Sertão e Alto Sertão. No decorrer do dia poderão ocorrer chuva intercalada por períodos sem chuva.

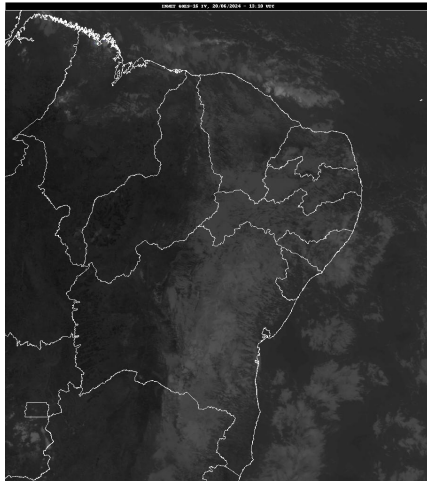

Inmet/Goes

Distribuição Espacial das Chuvas

No período das 07:00h do dia 19/06/2024 às 07:00h do dia 20/06/2024, foram informadas precipitações em 82 dos 242 postos pluviométricos monitorados pela AESA. A maior precipitação foi observada em Alhandra : 32,0 mm.

PRECIPITAÇÃO MÁXIMA DOS MUNICÍPIOS/POSTOS NO DIA 20/06/2024

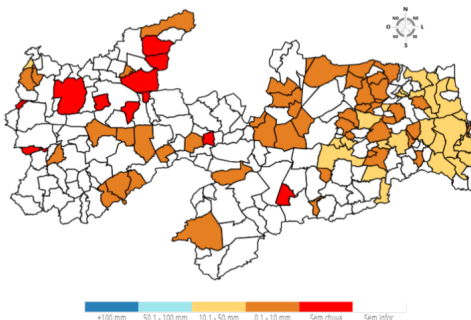

Chuvas Acumuladas do Dia (mm) - 20/06

Posto Pluviométrico	Total 20/06
Alhandra	32,0
Campina Grande/São José da Mata	27,9
Rio Tinto	25,0
Conde/Açude Gramame Mamuaba	25,0
Conde	24,4
Santa Rita	23,3
Bayeux	23,0
Capim	22,0
João Pessoa/CEDRES	20,6
Campina Grande/EMBRAPA	19,8
Cruz do Espírito Santo	19,2
Curral de Cima	19,0
Pedras de Fogo	18,8
Duas Estradas	17,8
Mamanguape	17,0
Itatuba	17,0
Baía da Traição	16,2
Sertãozinho	14,5
Natuba	13,6
Bernardino Batista	12,5
Gurinhém	12,5
Puxinanã	12,0
Lucena	12,0
Lagoa Seca	11,5
Jacaraú	11,4
Pilõesinhos	11,2
Juarez Távora	11,2
Areia	10,7
Sapé	10,4
Campina Grande/INSA	10,2
João Pessoa/DFAARA	9,6
Bananeiras	9,0
Solânea	8,4
Itapororoca	8,1
Borborema	7,9
Mari	7,6
Dona Inês	7,5
Guarabira	7,3
Riachão do Bacamarte	7,3

Posto Pluviométrico	Total 20/06
Pilar	7,1
Belém do Brejo do Cruz	6,7
Remígio	6,6
Alagoinha	6,4
São Sebastião de Lagoa de Roça	6,1
Mamanguape/ASPLAN	5,9
Alagoa Grande	5,6
Cabedelo	5,4
Cuité	5,1
Catingueira	5,0
Emas	4,6
Ingá	4,6
Triunfo	4,2
Nova Floresta	4,2
Araruna	4,1
Água Branca	4,0
Campina Grande/Sítio Açude de Dentro	4,0
Serraria	3,9
Cacimba de Dentro	3,6
Esperança	3,5
Poço de José de Moura	3,1
Caldas Brandão	3,0
Campo de Santana/Tacima	2,5
Cacimba de Areia	2,0
Olivedos	2,0
Juazeirinho	1,8
Tavares	1,6
São José de Caiana	1,6
Caturité/Fazenda Campo de Emas	1,5
Cubati	1,5
Esperança/São Miguel	1,4
Nova Palmeira	1,3
Monteiro/EMBRAPA	1,2
São José dos Cordeiros	1,2
Soledade	1,2
Pedra Lavrada	1,0
Riacho de Santo Antônio	1,0
Coremas/Açude Coremas	0,7
Arara	0,6
Mãe D'Água	0,6
Mato Grosso	0,6
Tenório	0,5
Juru	0,5

Chuvas Acumuladas no Mês (mm) - 01/06 - 20/06
(Valores acumulados acima de 50,00mm)

Posto Pluviométrico	Total 01/06 - 20/06
Alhandra	366,3
Pedras de Fogo	316,1
João Pessoa/DFAARA	304,6
Conde	295,8
Baía da Traição	292,3
Pitimbu	285,9
Cabedelo	271,3
Conde/Açude Gramame Mamuaba	270,4
Lucena	268,5
João Pessoa/CEDRES	239,8
Rio Tinto	232,7
Areia	232,4
Pilar	221,9
Serra da Raiz	219,2
Mamanguape/ASPLAN	212,6
Natuba	207,3
Capim	205,8
Duas Estradas	205,0
Bananeiras	204,0
Serraria	203,1
Pilõesinhos	200,8
Santa Rita	193,4
Sertãozinho	192,5
Curral de Cima	191,5
Borborema	189,9
Sapé	189,4
Solânea	185,3
Mamanguape	182,2
Pedro Régis	181,1
João Pessoa/Mares	178,5
Jacaraú	177,6
Cruz do Espírito Santo	177,1
Bayeux	173,1
Gurinhém	171,9
Alagoa Grande	170,6
Caldas Brandão	158,5
Itapororoca	155,7
Fagundes	155,3
Mari	153,9
Caiçara	148,0
Itabaiana	147,8
Guarabira	144,0

Posto Pluviométrico	Total 01/06 - 20/06
Alagoinha	141,4
Alagoa Nova	140,7
Dona Inês	130,5
Campina Grande/São José da Mata	130,4
Lagoa Seca	128,9
Araçagi	121,5
Pilões	119,2
Araruna	118,7
Esperança	115,6
Serra Redonda	113,6
Cacimba de Dentro	113,3
Juarez Távora	110,7
Campina Grande/EMBRAPA	108,6
Itatuba	107,1
Gado Bravo	105,9
São Sebastião de Lagoa de Roça	105,5
Riachão do Bacamarte	103,8
Massaranduba	102,6
Puxinanã	102,0
Ingá	98,6
Remígio	97,7
Sobrado	96,1
Pirpirituba	94,5
Campina Grande/INSA	93,7
Esperança/São Miguel	89,3
Arara	85,6
Caturité/Fazenda Campo de Emas	84,6
Salgado de São Félix	80,0
Campina Grande/Sítio Açude de Dentro	80,0
Aroeiras	78,8
São José dos Ramos	71,9
Juripiranga	70,5
Riachão	69,9
Nova Floresta	69,5
Mataraca	66,8
Cuité	63,8
Areial	63,7
Água Branca	57,0
Cabaceiras	56,4
Belém do Brejo do Cruz	55,2
Boqueirão/Açude Boqueirão	53,1
São José dos Cordeiros	51,4

Chuvas Acumuladas no Ano (mm) - 01/01 - 20/06
(Valores acumulados acima de 500,00mm)

Posto Pluviométrico	Total 01/01 - 20/06
João Pessoa/DFAARA	1.545,8
Baía da Traição	1.505,2
Lucena	1.446,0
Cabedelo	1.410,1
Rio Tinto	1.195,8
Alhandra	1.173,9
Vista Serrana/Desterro de Malta	1.159,0
Diamante	1.153,1
Pitimbu	1.148,4
Mamanguape/ASPLAN	1.117,0
João Pessoa/Mares	1.101,4
Mataraca	1.080,9
Monte Horebe	1.074,7
Boa Ventura	1.071,4
João Pessoa/CEDRES	1.064,1
Bonito de Santa Fé	1.051,5
Cajazeirinhas	1.048,7
São Bento	1.047,3
Conde/Açude Gramame Mamuaba	1.043,3
Mato Grosso	1.035,1
Cajazeiras	1.034,3
Coremas/Açude Coremas	1.028,0
Conde	1.007,8
Jericó	988,9
Paulista	982,2
Belém do Brejo do Cruz	980,7
Capim	969,8
Emas	968,6
Santa Rita	968,6
Tavares	957,8
Pirpirituba	951,9
São José de Piranhas	946,4
Catingueira	945,4
Bom Sucesso	945,3
Pilõeszinhos	940,6
Sapé	937,3
Pedro Régis	937,2
Pilar	936,3
Marcação	934,9
Cachoeira dos Índios	932,1
Pedra Branca	931,9
Bom Jesus	919,4

Posto Pluviométrico	Total 01/01 - 20/06
Alagoa Grande	916,9
Pombal	911,3
Serraria	908,6
Mamanguape	908,3
Catolé do Rocha/Escola Técnica	900,6
Areia	886,0
Serra da Raiz	885,3
Jacaraú	880,7
Borborema	880,0
Taperoá	874,0
São José do Bonfim	873,2
Bananeiras	871,2
Itaporanga	867,8
São José da Lagoa Tapada	864,9
São José de Caiana	863,5
Santana dos Garrotes	861,0
Araçagi	860,2
Brejo do Cruz	859,8
São Bentinho	852,3
Santa Cruz	851,5
Cajazeiras/Açude Lagoa do Arroz	847,7
Maturéia	835,8
São José de Espinharas	835,5
Cajazeiras/Sítio São José	830,0
Sousa	829,7
Santa Inês	829,6
Lagoa	827,9
Itapororoca	827,7
Brejo dos Santos	827,0
Serra Grande	825,1
Dona Inês	824,7
Mãe D'Água	824,2
Sertãozinho	823,2
Pedras de Fogo	817,6
Riachão do Poço	816,7
Caiçara	814,3
Triunfo	807,6
Itaporanga/Fazenda Veludo	806,9
Juazeirinho	806,3
Ibiara	800,2
Guarabira	799,0
Pilões	797,3
Água Branca	795,4

Posto Pluviométrico	Total 01/01 - 20/06
Caaporã	792,8
São José do Sabugi	791,4
Fagundes	791,1
Santa Teresinha	786,9
Malta	786,3
Juru	784,3
Alagoinha	779,5
Nova Olinda	778,5
Conceição	776,8
Riacho dos Cavalos/Jenipapeiro dos Carreiros	775,9
São José de Princesa	774,2
Cruz do Espírito Santo	772,0
Natuba	769,7
Bernardino Batista	768,3
Santana de Mangueira	768,2
Alagoa Nova	763,9
São José do Brejo do Cruz	759,8
Aguiar	759,5
Solânea	757,6
Patos/EMBRAPA	752,4
Condado	750,0
Curral de Cima	749,8
Aparecida	743,3
Uiraúna	742,7
Teixeira	737,9
Belém	735,7
Sobrado	731,5
Nazarezinho	726,4
Araruna	723,0
Princesa Isabel	720,4
São Domingos	718,5
Olho D'Água	717,1
Cuitegi	716,2
Tenório	715,6
Serra Redonda	709,1
Caldas Brandão	709,1
Vieirópolis	708,3
Santa Helena	703,7
Manaíra	700,4
Nova Palmeira	699,0
Mari	694,4
Riachão	690,6
Curral Velho	686,7

Posto Pluviométrico	Total 01/01 - 20/06
São João do Cariri	686,4
Poço Dantas	685,7
Sumé/UFCG	685,5
São José dos Ramos	681,1
São José dos Cordeiros	679,6
Campina Grande/EMBRAPA	675,5
Cuité de Mamanguape	674,9
Sumé	671,6
Areia de Baraúnas	668,4
Nova Floresta	666,5
Catolé do Rocha	665,9
Igaracy	657,8
Massaranduba	654,0
Ouro Velho	653,3
Caturité/Fazenda Campo de Emas	652,3
Cacimba de Dentro	652,2
João Pessoa/Mangabeira	650,3
Cuité	649,5
Cajazeiras/Açude Engenheiro Avidos	648,9
Prata	646,5
São Miguel de Taipu	645,4
Itabaiana	642,6
Junco do Seridó	641,8
Gurinhém	638,7
Imaculada	638,3
Lastro	637,0
São Francisco	630,2
Frei Martinho	630,1
São Mamede	622,5
Campina Grande/Sítio Açude de Dentro	619,8
Amparo	614,5
Campina Grande/São José da Mata	605,0
Barra de Santana	601,5
Sousa/São Gonçalo	595,1
Poço de José de Moura	591,2
Desterro	589,1
Esperança	587,7
Lagoa Seca	586,5
Riacho de Santo Antônio	584,1
Várzea	583,4
São Vicente do Seridó/Seridó	580,4
Carrapateira	579,1
São Sebastião de Lagoa de Roça	579,0

Posto Pluviométrico	Total 01/01 - 20/06
Picuí	576,9
São Sebastião do Umbuzeiro	574,2
Juarez Távora	572,1
Cacimbas	562,7
Riachão do Bacamarte	562,5
Marizópolis	562,2
Campina Grande/INSA	553,4
Cubati	553,3
Soledade/Fazenda Pendência	550,3
Areial	549,5
Quixaba	549,4
Caturité	548,8
Joca Claudino/Santarém	548,5
Piancó	546,9
Santa Luzia	544,9
Baraúna	542,5
Coxixola	541,2
Cacimba de Areia	540,7
Pedra Lavrada	533,0
Serra Branca	531,8
Congo	529,3
Campo de Santana/Tacima	528,8
São João do Tigre	527,4
Puxinanã	527,3
Logradouro	523,7
Bayeux	518,5
Alcantil	518,2
Barra de São Miguel	516,3
Arara	512,1
Salgado de São Félix	505,6
São Domingos do Cariri	503,4
Santo André	502,4
Boa Vista	502,2

Qualquer dúvida entrar em contato com:

Monitoramento Sala de Situação
 Tel. Fixo: (83) 3310-6367
 Cel: (83) 98841-9918
 email: gemoh@aes.pb.gov.br