

INFORME METEOROLÓGICO DIÁRIO SALA DE SITUAÇÃO

Campina Grande, 20 de setembro de 2024

Análise

Não houve mudanças significativas na condição de tempo com relação ao dia de ontem, com os ventos alísios de sudeste (ventos em baixos níveis da atmosfera) soprando com mais intensidade, comum para essa época do ano. No decorrer do dia o tempo deverá permanecer com estável. As temperaturas máximas registradas na tarde de ontem em Bananeiras; 28,1°C, Cabaceiras; 31,9°C, Campina Grande; 28,2°C, João Pessoa; 29,4°C, Monteiro; 32,2°C, Patos; 35,5°C, Picuí; 30,9°C e Sousa; 35,8°C e, as mínimas registradas na madrugada de hoje em Bananeiras; 19,7°C, Cabaceiras; 20,8°C, Campina Grande; 19,6°C, João Pessoa; 24,9°C, Monteiro; 15,3°C, Patos; 23,1°C, Picuí; 19,1°C e Sousa; 21,2°C, Fonte: AESA.

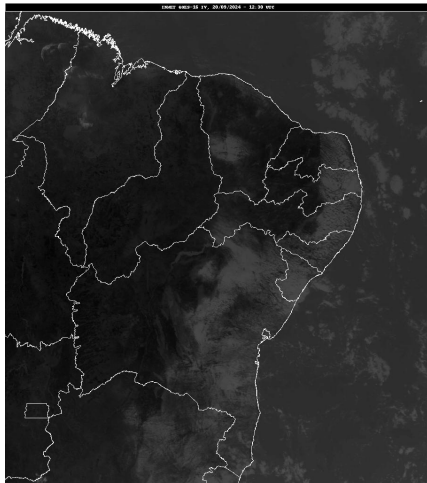

FONTE: INMET

Distribuição Espacial das Chuvas

No período das 07:00h do dia 19/09/2024 às 07:00h do dia 20/09/2024, não foram informadas precipitações nos 243 postos pluviométricos monitorados pela AESA.

PRECIPITAÇÃO MÁXIMA DOS MUNICÍPIOS/POSTOS NO DIA 20/09/2024

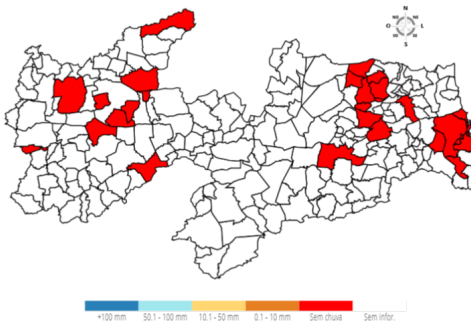

Chuvas Acumuladas no Mês (mm) - 01/09 - 20/09

(Valores acumulados acima de 5,00mm)

Posto Pluviométrico	Total 01/09 - 20/09
João Pessoa/DFAARA	40,0
Alhandra	37,1
Natuba	37,1
Campina Grande/EMBRAPA	34,8
Fagundes	34,2
Cabedelo	32,1
Areia	29,4
Pitimbu	28,8
Lagoa Seca	24,3
Alhandra/Açude Gramame Mamuaba	24,2
Serra Redonda	24,1
Campina Grande/São José da Mata	23,0
Conde	21,7
Baía da Traição	21,1
Remígio	20,0
Riachão do Bacamarte	19,9
Santa Rita/CEDRES	18,3
Itatuba	18,1
Bayeux	17,2
Lucena	17,0
Esperança	16,9
São Sebastião de Lagoa de Roça	16,3
Alagoa Nova	15,6
Salgado de São Félix	15,5
Montadas	15,2
Solânea	15,0
Caturité/Fazenda Campo de Emas	14,7
Massaranduba	14,4
Puxinanã	14,3
Ingá	14,1
Areial	13,4
Pilões	13,1
Santa Rita	13,1
Borborema	12,5
Mamanguape/ASPLAN	12,3
Mari	12,0
Serraria	12,0
São Miguel de Taipu	11,7

Posto Pluviométrico	Total 01/09 - 20/09
Alagoa Grande	11,7
Gurinhém	11,6
Alagoinha	11,3
Bananeiras	10,6
Queimadas	10,5
Gado Bravo	10,3
Cruz do Espírito Santo	10,2
Pilar	10,2
Sapé	10,1
Pilõesinhos	9,5
Campina Grande/Sítio Açude de Dentro	9,0
Rio Tinto	8,6
Esperança/São Miguel	7,6
Damião	7,5
Aroeiras	7,5
Jacaraú	7,2
Dona Inês	6,8
Mamanguape	6,8
Boqueirão/Açude Boqueirão	6,8
Boa Vista	6,6
Curral de Cima	6,5
Itabaiana	6,1
Juarez Távora	5,9
Pedras de Fogo	5,8
Arara	5,5
Juazeirinho	5,2
Taperoá	5,0
Soledade	5,0

Chuvas Acumuladas no Ano (mm) - 01/01 - 20/09

(Valores acumulados acima de 750,00mm)

Posto Pluviométrico	Total 01/01 - 20/09
João Pessoa/DFAARA	1.888,1
Baía da Traição	1.825,0
Lucena	1.747,8
Caaporã	1.746,5
Cabedelo	1.739,0
Marcação	1.589,6
Pitimbu	1.526,7
Alhandra	1.482,4
João Pessoa/Mangabeira	1.463,3
Mataraca	1.439,2
Rio Tinto	1.419,8

Posto Pluviométrico	Total 01/01 - 20/09
João Pessoa/Mares	1.398,8
Santa Rita/CEDRES	1.365,0
Alhandra/Açude Gramame Mamuaba	1.353,5
Conde	1.350,4
Mamanguape/ASPLAN	1.350,4
Areia	1.195,7
Serraria	1.191,6
Riachão do Poço	1.188,9
Pilõesinhos	1.186,9
Santa Rita	1.177,3
Diamante	1.174,6
Bananeiras	1.172,7
Vista Serrana/Desterro de Malta	1.166,0
Pedro Régis	1.163,5
Pedras de Fogo	1.152,2
Pirpirituba	1.145,5
Capim	1.132,7
Borborema	1.130,6
Sapé	1.118,5
Monte Horebe	1.101,9
Serra da Raiz	1.098,8
Bayeux	1.095,2
Mamanguape	1.092,9
Boa Ventura	1.092,6
Bonito de Santa Fé	1.091,5
Jacaraú	1.088,0
Pilar	1.080,8
Alagoa Grande	1.077,7
Cajazeiras	1.073,2
São Bento	1.070,6
Lagoa de Dentro	1.069,8
Cajazeirinhas	1.053,7
Pilões	1.045,7
Coremas/Açude Coremas	1.044,3
Mato Grosso	1.044,1
Natuba	1.042,2
Belém	1.029,1
Fagundes	1.023,3
Tavares	1.020,0
Araçagi	1.006,5
Solânea	993,4
Jericoó	990,5
Belém do Brejo do Cruz	989,1

Posto Pluviométrico	Total 01/01 - 20/09
São Miguel de Taipu	986,6
Paulista	986,2
Alagoa Nova	984,0
Emas	978,0
Guarabira	976,1
Itapororoca	966,9
Dona Inês	963,2
Alagoinha	962,1
Cachoeira dos Índios	958,8
São José de Piranhas	958,4
Catingueira	954,8
Bom Jesus	954,1
Bom Sucesso	945,3
Pedra Branca	944,9
Cuitegi	943,7
Cuité de Mamanguape	943,6
Sertãozinho	942,8
Catolé do Rocha/Escola Técnica	942,2
Pombal	937,6
Caiçara	935,3
São José de Caiana	925,2
Cruz do Espírito Santo	923,8
Curral de Cima	923,6
Duas Estradas	900,5
Brejo dos Santos	900,0
Taperoá	892,0
São José da Lagoa Tapada	889,2
Itaporanga	888,4
Serra Redonda	881,2
Sobrado	880,0
São Bentinho	879,6
Maturéia	879,5
São José do Bonfim	879,2
Mãe D'Água	876,3
Santana dos Garrotes	874,3
Sousa	872,1
Água Branca	869,6
São José dos Ramos	869,2
Campina Grande/EMBRAPA	866,3
Lagoa	864,5
Brejo do Cruz	863,2
Santa Cruz	862,5
Cajazeiras/Açude Lagoa do Arroz	862,5

Posto Pluviométrico	Total 01/01 - 20/09
Poço Dantas	862,3
Cajazeiras/Sítio São José	862,0
Triunfo	858,9
Serra Grande	858,7
Santa Inês	858,4
São José de Espinharas	857,1
Araruna	851,5
Juazeirinho	841,7
São José de Princesa	838,6
Ibiara	835,9
Caldas Brandão	835,5
Itaporanga/Fazenda Veludo	832,6
Malta	824,1
Mari	819,2
Bernardino Batista	811,9
Juru	810,6
Massaranduba	804,8
São José do Brejo do Cruz	803,8
São José do Sabugi	802,0
Conceição	800,3
Santa Teresinha	797,8
Teixeira	789,7
Nova Olinda	786,5
Santana de Mangueira	786,4
Riacho dos Cavalos/Jenipapeiro dos Carreiros	783,2
Campina Grande/São José da Mata	780,3
Aparecida	779,2
São Sebastião de Lagoa de Roça	775,1
Aguiar	774,6
Patos/EMBRAPA	773,5
Umbuzeiro	771,4
Riachão	771,3
São Domingos	769,0
Itabaiana	765,4
Uiraúna	761,4
Condado	761,0
Princesa Isabel	754,0

Qualquer dúvida entrar em contato com:

Monitoramento Sala de Situação
 Tel. Fixo: (83) 3310-6367
 Cel: (83) 98841-9918
 email: gemoh@aes.pb.gov.br