

INFORME METEOROLÓGICO DIÁRIO

SALA DE SITUAÇÃO

Campina Grande, 21 de junho de 2024

Análise

Permanece o contínuo deslocamento de aglomerados de nuvens de chuva oriundos do oceano Atlântico em direção à costa leste do Nordeste, trazidos pelos ventos alísios de sudeste (ventos em baixos níveis da atmosfera). Com isso, são esperadas chuvas intercaladas por períodos sem chuvas, sobre áreas isoladas das regiões do Litoral, Agreste e Brejo. As temperaturas máximas registradas na tarde de ontem em Bananeiras; 26,5°C, Cabaceiras; 30,1°C, Campina Grande; 27,4°C, João Pessoa; 29,7°C, Monteiro; 28,6°C, Patos; 33,4°C, Picuí; 30,0°C e Sousa; 31,1°C e, as mínimas registradas na madrugada de hoje em Bananeiras; 20,4°C, Cabaceiras; 19,9°C, Campina Grande; 20,2°C, João Pessoa; 23,6°C, Monteiro; 15,4°C, Patos; 21,5°C, Picuí; 19,5°C e Sousa; 20,6°C. Fonte: AESA.

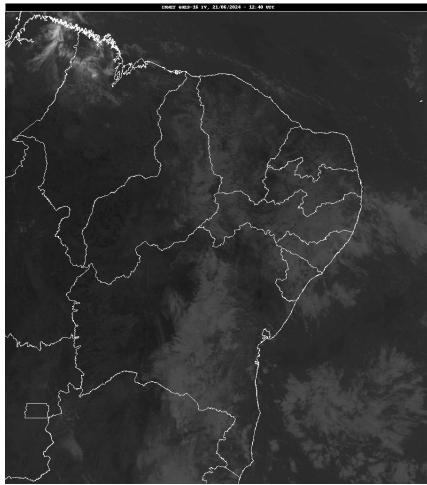

FONTE: INMET

Distribuição Espacial das Chuvas

No período das 07:00h do dia 20/06/2024 às 07:00h do dia 21/06/2024, foram informadas precipitações em 85 dos 242 postos pluviométricos monitorados pela AESA. A maior precipitação foi observada em Campina Grande/EMBRAPA : 27,5 mm.

PRECIPITAÇÃO MÁXIMA DOS MUNICÍPIOS/POSTOS NO DIA 21/06/2024

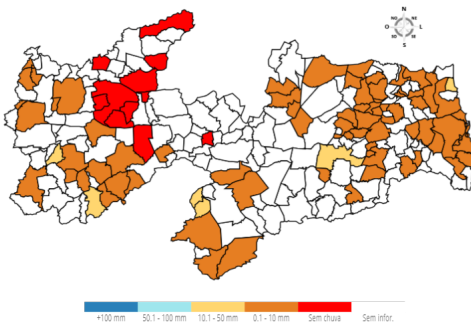

Chuvas Acumuladas do Dia (mm) - 21/06

Posto Pluviométrico	Total 21/06
Campina Grande/EMBRAPA	27,5
Prata	15,2
Ouro Velho	15,0

Posto Pluviométrico	Total 21/06
São José de Caiana	13,1
Baía da Traição	12,8
Princesa Isabel	11,6
Mamanguape/ASPLAN	9,1
Campina Grande/São José da Mata	8,7
Conde/Açude Gramame Mamuaba	8,7
Duas Estradas	8,1
Conde	8,0
Jacaráú	7,8
Itaporanga	7,8
São Sebastião de Lagoa de Roça	7,4
Itabaiana	7,1
Bayeux	7,0
Esperança	6,7
Serra Redonda	6,5
Mamanguape	6,4
Água Branca	6,0
Gado Bravo	5,8
Santana dos Garrotes	5,8
Montadas	5,6
Santa Rita	5,6
Ingá	5,5
Itapororoca	5,3
Bananeiras	5,3
Triunfo	5,2
Borborema	5,2
Areia	5,1
Riachão do Bacamarte	5,1
Boa Ventura	5,0
João Pessoa/CEDRES	4,9
Araruna	4,9
Itatuba	4,6
Alhandra	4,5
Caturité/Fazenda Campo de Emas	4,5
Rio Tinto	4,4
Tavares	4,3
Serra Branca	4,3
Alagoa Nova	4,2
Lucena	4,2
Curral de Cima	4,1

Posto Pluviométrico	Total 21/06
Marizópolis	4,1
Cajazeiras	3,9
São Sebastião do Umbuzeiro	3,9
Remígio	3,8
Olivedos	3,6
Conceição	3,6
Caiçara	3,5
Bernardino Batista	3,4
Alagoa Grande	3,4
Serraria	3,4
Pilões	3,3
Olho D'Água	3,2
Arara	3,1
Pilõezinhos	3,1
Solânea	3,1
Dona Inês	3,1
Sertãozinho	3,1
Juru	3,0
Sapé	2,6
Esperança/São Miguel	2,4
Monteiro/EMBRAPA	2,1
São João do Tigre	1,9
Cajazeiras/Sítio São José	1,8
Bom Jesus	1,8
Sousa/São Gonçalo	1,8
Cacimba de Dentro	1,8
Pedra Branca	1,6
Mãe D'Água	1,5
Guarabira	1,4
Poço de José de Moura	1,3
Mari	1,3
Cubati	1,3
Pilar	1,3
Cabedelo	1,2
Coremas/Açude Coremas	1,2
São José dos Cordeiros	1,2
João Pessoa/DFAARA	1,0
Alagoinha	0,8
Pedra Lavrada	0,8
Cuité	0,8
Nova Palmeira	0,4
Cruz do Espírito Santo	0,4

Chuvas Acumuladas no Mês (mm) - 01/06 - 21/06
(Valores acumulados acima de 50,00mm)

Posto Pluviométrico	Total 01/06 - 21/06
Alhandra	370,8
Pedras de Fogo	316,1
João Pessoa/DFAARA	305,6
Baía da Traição	305,1
Conde	303,8
Pitimbu	285,9
Conde/Açude Gramame Mamuaba	279,1
Lucena	272,7
Cabedelo	272,5
João Pessoa/CEDRES	244,7
Serra da Raiz	239,2
Areia	237,5
Rio Tinto	237,1
Pilar	223,2
Mamanguape/ASPLAN	221,7
João Pessoa/Mares	220,0
Duas Estradas	213,1
Bananeiras	209,3
Natuba	207,3
Serraria	206,5
Capim	205,8
Pilõezinhos	203,9
Santa Rita	199,0
Sertãozinho	195,6
Curral de Cima	195,6
Borborema	195,1
Sapé	192,0
Mamanguape	188,6
Solânea	188,4
Jacaráú	185,4
Pedro Régis	181,1
Bayeux	180,1
Fagundes	180,1
Cruz do Espírito Santo	177,5
Alagoa Grande	174,0
Juripiranga	172,4
Gurinhém	171,9
Itabaiana	162,4
Itapororoca	161,0
Caiçara	160,1
Caldas Brandão	158,5
Alagoa Nova	155,6

Posto Pluviométrico	Total 01/06 - 21/06
Mari	155,2
Guarabira	145,4
Alagoinha	142,2
Campina Grande/São José da Mata	139,1
Campina Grande/EMBRAPA	136,1
Dona Inês	133,6
Serra Redonda	129,4
Lagoa Seca	128,9
Pilões	127,5
Araruna	123,6
Esperança	122,3
Araçagi	121,5
Gado Bravo	115,4
Cacimba de Dentro	115,1
São Sebastião de Lagoa de Roça	112,9
Itatuba	111,7
Juarez Távora	110,7
Riachão do Bacamarte	108,9
Ingá	104,1
Massaranduba	102,6
Puxinanã	102,0
Remígio	101,5
Sobrado	96,1
Pirpirituba	94,5
Campina Grande/INSA	93,7
Esperança/São Miguel	91,7
Caturité/Fazenda Campo de Emas	89,1
Arara	88,7
Aroeiras	82,7
Salgado de São Félix	80,0
Campina Grande/Sítio Açude de Dentro	80,0
São José dos Ramos	71,9
Riachão	69,9
Nova Floresta	69,5
Mataraca	66,8
Cuité	64,6
Areial	63,7
Água Branca	63,0
Cabaceiras	56,4
Belém do Brejo do Cruz	55,2
Montadas	53,5
Boqueirão/Açude Boqueirão	53,1
São José dos Cordeiros	52,6

Posto Pluviométrico	Total 01/06 - 21/06
Bernardino Batista	52,5

Chuvas Acumuladas no Ano (mm) - 01/01 - 21/06
(Valores acumulados acima de 750,00mm)

Posto Pluviométrico	Total 01/01 - 21/06
João Pessoa/DFAARA	1.546,8
Baía da Traição	1.518,0
Lucena	1.450,2
Cabedelo	1.411,3
Rio Tinto	1.200,2
Alhandra	1.178,4
Vista Serrana/Desterro de Malta	1.159,0
Diamante	1.153,1
Pitimbu	1.148,4
João Pessoa/Mares	1.142,9
Mamanguape/ASPLAN	1.126,1
Mataraca	1.080,9
Boa Ventura	1.076,4
Monte Horebe	1.074,7
João Pessoa/CEDRES	1.069,0
Conde/Açude Gramame Mamuaba	1.052,0
Bonito de Santa Fé	1.051,5
Cajazeirinhas	1.048,7
São Bento	1.047,3
Cajazeiras	1.038,2
Mato Grosso	1.035,1
Coremas/Açude Coremas	1.029,2
Conde	1.015,8
Jericó	988,9
Paulista	982,2
Belém do Brejo do Cruz	980,7
Santa Rita	974,2
Capim	969,8
Emas	968,6
Tavares	962,1
Pirpirituba	951,9
São José de Piranhas	946,4
Catingueira	945,4
Bom Sucesso	945,3
Pilõesinhos	943,7
Sapé	939,9

Posto Pluviométrico	Total 01/01 - 21/06
Pilar	937,6
Pedro Régis	937,2
Marcação	934,9
Pedra Branca	933,5
Cachoeira dos Índios	932,1
Bom Jesus	921,2
Alagoa Grande	920,3
Mamanguape	914,7
Serraria	912,0
Pombal	911,3
Serra da Raiz	905,3
Catolé do Rocha/Escola Técnica	900,6
Areia	891,1
Jacaraú	888,5
Borborema	885,2
São José de Caiana	876,6
Bananeiras	876,5
Itaporanga	875,6
Taperoá	874,3
São José do Bonfim	873,2
Santana dos Garrotes	866,8
São José da Lagoa Tapada	864,9
Araçagi	860,2
Brejo do Cruz	859,8
São Bentinho	852,3
Santa Cruz	851,5
Cajazeiras/Açude Lagoa do Arroz	847,7
Maturéia	835,8
São José de Espinharas	835,5
Itapororoca	833,0
Cajazeiras/Sítio São José	831,8
Sousa	829,7
Santa Inês	829,6
Lagoa	827,9
Dona Inês	827,8
Brejo dos Santos	827,0
Caiçara	826,4
Sertãozinho	826,3
Mãe D'Água	825,7
Serra Grande	825,1
Pedras de Fogo	817,6
Riachão do Poço	816,7
Fagundes	815,9

Posto Pluviométrico	Total 01/01 - 21/06
Triunfo	812,8
Itaporanga/Fazenda Veludo	806,9
Juazeirinho	806,3
Pilões	805,6
Água Branca	801,4
Guarabira	800,4
Ibiara	800,2
Caaporã	792,8
São José do Sabugi	791,4
Juru	787,3
Santa Teresinha	786,9
Malta	786,3
Conceição	780,4
Alagoinha	780,3
Alagoa Nova	778,8
Nova Olinda	778,5
Riacho dos Cavalos/Jenipapeiro dos Carreiros	775,9
São José de Princesa	774,2
Cruz do Espírito Santo	772,4
Bernardino Batista	771,7
Natuba	769,7
Santana de Mangueira	768,2
Solânea	760,7
São José do Brejo do Cruz	759,8
Aguiar	759,5
Curral de Cima	753,9
Patos/EMBRAPA	752,4
Aparecida	750,5
Condado	750,0

Qualquer dúvida entrar em contato com:

Monitoramento Sala de Situação
 Tel. Fixo: (83) 3310-6367
 Cel: (83) 98841-9918
 email: gemoh@aes.pb.gov.br