

# INFORME METEOROLÓGICO DIÁRIO

## SALA DE SITUAÇÃO

Campina Grande, 21 de outubro de 2024

### Análise

Nesta manhã, observam-se nuvens médias e baixas vindas do Oceano em direção ao continente, o que poderá causar céu parcialmente nublado Leste do estado. No setor oeste do Estado, predomínio de calor e possibilidade de ocorrência de chuvas rápidas e pontuais no fim do dia.

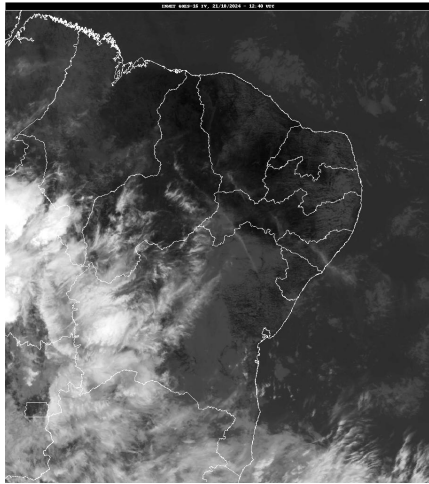

FONTE: INMET

### Distribuição Espacial das Chuvas

No período das 07:00h do dia 20/10/2024 às 07:00h do dia 21/10/2024, foram informadas precipitações em 19 dos 243 postos pluviométricos monitorados pela AESA. A maior precipitação foi observada em Santa Rita/CEDRES : 4,1 mm.

PRECIPITAÇÃO MÁXIMA DOS MUNICÍPIOS/POSTOS NO DIA 21/10/2024

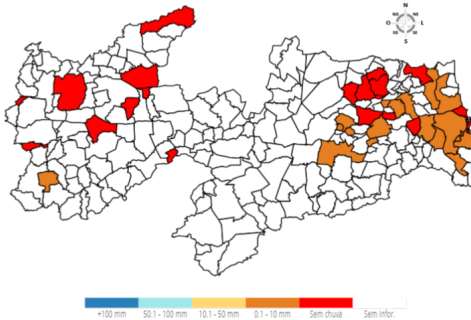

### Chuvas Acumuladas do Dia (mm) - 21/10

Posto Pluviométrico	Total 21/10
Santa Rita/CEDRES	4,1
Mamanguape	2,7
Ibiara	2,0
Rio Tinto	1,9
Areial	1,2
Alagoa Grande	1,2
Serra Redonda	1,0
João Pessoa/DFAARA	1,0
Araçagi	0,9

Posto Pluviométrico	Total 21/10
Campina Grande/EMBRAPA	0,8
Campina Grande/São José da Mata	0,8
Pilõesinhos	0,7
Sapé	0,4
Esperança	0,4
Alhandra/Açude Gramame Mamuaba	0,4
Guarabira	0,3
Bayeux	0,2
São Sebastião de Lagoa de Roça	0,2
Cruz do Espírito Santo	0,1

### Chuvas Acumuladas no Mês (mm) - 01/10 - 21/10

(Valores acumulados acima de 1,00mm)

Posto Pluviométrico	Total 01/10 - 21/10
Mamanguape/ASPLAN	25,5
Princesa Isabel	22,7
Diamante	19,0
Tavares	17,4
Boa Ventura	14,5
Coremas/Açude Coremas	12,3
São José da Lagoa Tapada	9,0
Santana de Mangueira	8,4
Conceição	8,2
Araruna	8,2
Riachão	7,7
Bayeux	7,5
Pedra Branca	6,3
Santa Rita/CEDRES	6,1
Agua Branca	6,0
Nova Floresta	5,6
Alhandra/Açude Gramame Mamuaba	4,8
Dona Inês	4,8
São José de Caiana	4,7
João Pessoa/DFAARA	4,6
Cuité	4,3
Santa Rita	4,2
Cajazeirinhas	4,0
Alagoa Grande	4,0
Jacaraú	3,9
Juru	3,6

Posto Pluviométrico	Total 01/10 - 21/10
Ibiara	3,5
Mamanguape	3,4
Solânea	3,3
Serraria	3,0
Lucena	3,0
Pedras de Fogo	2,9
Rio Tinto	2,6
Pilar	2,5
João Pessoa/Mares	2,4
São José de Princesa	2,3
Pitimbu	2,3
Aguiar	2,3
Sapé	2,2
Bananeiras	2,2
Cabedelo	2,1
Areia	2,1
Pilõesinhos	2,0
Alhandra	1,5
Borborema	1,4
Sousa/São Gonçalo	1,4
Areial	1,2
São Sebastião do Umbuzeiro	1,2
Fagundes	1,2
Santa Inês	1,2
Mari	1,1
Guarabira	1,0
Serra Redonda	1,0
Campina Grande/EMBRAPA	1,0

**Chuvas Acumuladas no Ano (mm) - 01/01 - 21/10**

(Valores acumulados acima de 770,00mm)

Posto Pluviométrico	Total 01/01 - 21/10
João Pessoa/DFAARA	1.919,5
Baía da Traição	1.833,0
Caaporã	1.783,5
Lucena	1.764,8
Cabedelo	1.744,3
Marcação	1.623,6
Pitimbu	1.537,3
Alhandra	1.504,4
João Pessoa/Mangabeira	1.503,3
Mataraca	1.460,8
João Pessoa/Mares	1.443,7

Posto Pluviométrico	Total 01/01 - 21/10
Rio Tinto	1.429,0
Santa Rita/CEDRES	1.380,7
Mamanguape/ASPLAN	1.379,9
Alhandra/Açude Gramame Mamuaba	1.373,1
Conde	1.364,3
Areia	1.204,9
Serraria	1.197,0
Riachão do Poço	1.194,7
Diamante	1.193,6
Santa Rita	1.190,3
Pilõesinhos	1.190,3
Bananeiras	1.179,7
Pedro Régis	1.172,6
Vista Serrana/Desterro de Malta	1.166,0
Pedras de Fogo	1.165,1
Pirpirituba	1.157,2
Capim	1.141,2
Borborema	1.134,7
Sapé	1.127,9
Bayeux	1.112,0
Boa Ventura	1.107,1
Serra da Raiz	1.102,1
Monte Horebe	1.101,9
Mamanguape	1.097,2
Jacaraú	1.095,6
Bonito de Santa Fé	1.091,5
Pilar	1.087,0
Alagoa Grande	1.082,8
Cajazeiras	1.073,2
São Bento	1.070,6
Lagoa de Dentro	1.069,8
Cajazeirinhas	1.057,7
Coremas/Açude Coremas	1.056,6
Natuba	1.051,5
Pilões	1.045,7
Mato Grosso	1.044,1
Tavares	1.037,4
Belém	1.037,0
Fagundes	1.028,4
Araçagi	1.007,5
Solânea	998,0
Jericó	990,5
Belém do Brejo do Cruz	989,1

Posto Pluviométrico	Total 01/01 - 21/10
São Miguel de Taipu	986,6
Paulista	986,2
Alagoa Nova	986,1
Emas	978,0
Guarabira	976,9
Itapororoca	968,6
Dona Inês	968,0
Alagoinha	962,1
Cachoeira dos Índios	958,8
São José de Piranhas	958,4
Catingueira	954,8
Bom Jesus	954,1
Pedra Branca	951,2
Cuité de Mamanguape	947,8
Cuitegi	947,2
Bom Sucesso	945,3
Sertãozinho	945,0
Catolé do Rocha/Escola Técnica	942,2
Caiçara	940,3
Pombal	937,6
São José de Caiana	929,9
Cruz do Espírito Santo	926,3
Curral de Cima	926,1
Duas Estradas	900,5
Brejo dos Santos	900,0
São José da Lagoa Tapada	898,2
Taperoá	892,0
Itaporanga	888,4
Serra Redonda	884,1
Sobrado	880,0
São Bentinho	879,6
Maturéia	879,5
São José do Bonfim	879,2
Mãe D'Água	876,3
Água Branca	875,6
Santana dos Garrotes	874,3
Sousa	872,1
Caldas Brandão	871,6
São José dos Ramos	869,2
Campina Grande/EMBRAPA	869,1
Lagoa	864,5
Brejo do Cruz	863,2
Santa Cruz	862,5

Posto Pluviométrico	Total 01/01 - 21/10
Cajazeiras/Açude Lagoa do Arroz	862,5
Poço Dantas	862,3
Cajazeiras/Sítio São José	862,0
Araruna	859,7
Santa Inês	859,6
Triunfo	858,9
Serra Grande	858,7
São José de Espinharas	857,1
São José de Princesa	856,0
Juazeirinho	841,7
Ibiara	839,4
Itaporanga/Fazenda Veludo	832,6
Malta	824,1
Mari	822,8
Massaranduba	815,7
Juru	814,2
Bernardino Batista	811,9
Conceição	808,5
Umbuzeiro	807,8
São José do Brejo do Cruz	803,8
São José do Sabugi	802,0
Santa Teresinha	797,8
Santana de Mangueira	794,8
Teixeira	789,7
Nova Olinda	786,5
Riacho dos Cavalos/Jenipapeiro dos Carreiros	783,2
Campina Grande/São José da Mata	781,1
São Sebastião de Lagoa de Roça	780,8
Aparecida	779,2
Riachão	779,0
Aguiar	776,9
Princesa Isabel	776,7
Patos/EMBRAPA	774,1

**Qualquer dúvida entrar em contato com:**

Monitoramento Sala de Situação  
 Tel. Fixo: (83) 3310-6367  
 Cel: (83) 98841-9918  
 email: gemoh@aes.pb.gov.br