

INFORME METEOROLÓGICO DIÁRIO SALA DE SITUAÇÃO

Campina Grande, 22 de julho de 2024

Análise

Na manhã de hoje observa-se a presença de nebulosidade baixa em algumas áreas do setor centro/leste do Estado, associado ao contínuo transporte de umidade oriunda do oceano Atlântico em direção à costa leste da Paraíba, trazidas pelos ventos alísios de sudeste (ventos em baixos níveis da atmosfera, normalmente nesta época do ano sopram com mais intensidade). Com isso, no decorrer do dia o tempo deverá permanecer com nebulosidade variável podendo ocorrer chuvas passageira e pontuais, principalmente na faixa litorânea. As temperaturas máximas registradas na tarde de ontem em Bananeiras; 25,0°C, Cabaceiras; 29,3°C, Campina Grande; 25,8°C, João Pessoa; 27,8°C, Monteiro; 27,6°C, Patos; 32,1°C, Picuí; 28,4°C e Sousa; 32,1°C e, as mínimas registradas na madrugada de hoje em Bananeiras; 19,0°C, Cabaceiras; 18,3°C, Campina Grande; 18,8°C, João Pessoa; 21,7°C, Monteiro; 12,6°C, Patos; 19,3°C, Picuí; 17,3°C e Sousa; 18,5°C, Fonte: AESA.

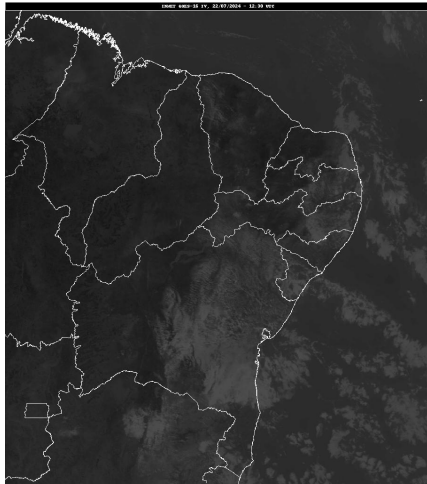

FONTE: INMET

Distribuição Espacial das Chuvas

No período das 07:00h do dia 21/07/2024 às 07:00h do dia 22/07/2024, foram informadas precipitações em 14 dos 242 postos pluviométricos monitorados pela AESA. A maior precipitação foi observada em Juarez Távora : 7,8 mm.

PRECIPITAÇÃO MÁXIMA DOS MUNICÍPIOS/POSTOS NO DIA 22/07/2024

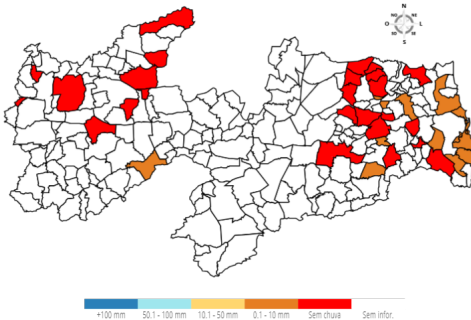

Chuvas Acumuladas do Dia (mm) - 22/07

Posto Pluviométrico	Total 22/07
Juarez Távora	7,8
Rio Tinto	5,5

Posto Pluviométrico	Total 22/07
Alhandra	4,8
João Pessoa/DFAARA	2,8
Conde/Açude Gramame Mamuaba	2,3
Cabedelo	2,1
Lucena	2,0
Itatuba	1,8
Imaculada	1,1
Cruz do Espírito Santo	1,1
Bayeux	0,6
Pilõezinhos	0,3
Araçagi	0,3
Borborema	0,2

Chuvas Acumuladas no Mês (mm) - 01/07 - 22/07

(Valores acumulados acima de 25,00mm)

Posto Pluviométrico	Total 01/07 - 22/07
Bananeiras	169,5
João Pessoa/CEDRES	155,1
Mataraca	154,5
Rio Tinto	151,6
Areia	151,4
Alhandra	151,2
Cabedelo	150,6
Pilões	150,2
João Pessoa/DFAARA	146,5
Lucena	142,4
Conde/Açude Gramame Mamuaba	141,1
Pilõezinhos	138,7
Baía da Traição	138,7
Serraria	135,8
Jacaráú	131,2
João Pessoa/Mares	131,0
Borborema	130,9
Pedro Régis	126,3
Mamanguape/ASPLAN	124,9
Bayeux	124,9
Natuba	123,0
Lagoa de Dentro	119,6
Alagoinha	119,4
Mamanguape	113,3

Posto Pluviométrico	Total 01/07 - 22/07
Santa Rita	111,1
Remígio	106,2
Pitimbu	105,3
Conde	99,6
Curral de Cima	99,2
Fagundes	98,4
Pedras de Fogo	92,9
Cuitegi	89,2
Sapé	88,6
Dona Inês	86,2
Campina Grande/EMBRAPA	86,0
Campina Grande/São José da Mata	85,8
Capim	85,6
Massaranduba	83,8
Sobrado	83,1
Guarabira	82,9
Araruna	79,9
Arara	79,4
Lagoa Seca	76,6
São Sebastião de Lagoa de Roça	76,1
Alagoa Nova	75,8
Cruz do Espírito Santo	73,7
Serra Redonda	70,4
Zabelê	69,8
Prata	69,6
Itapororoca	69,5
Pilar	68,5
Alagoa Grande	67,8
Riachão do Bacamarte	67,7
Sertãozinho	67,5
Aroeiras	67,3
Esperança	67,1
Ouro Velho	66,4
Duas Estradas	65,7
Monteiro/EMBRAPA	65,2
Puxinanã	64,7
Caiçara	62,5
Mari	62,4
Itatuba	60,9
São Miguel de Taipu	60,0
São Sebastião do Umbuzeiro	59,9
Araçagi	59,6
Ingá	54,8

Posto Pluviométrico	Total 01/07 - 22/07
João Pessoa/Mangabeira	53,6
Matinhas	51,8
Solânea	51,1
São Domingos	50,5
Mãe D'Água	50,2
Areial	49,5
Riachão	48,6
Juripiranga	48,5
Caldas Brandão	47,6
Esperança/São Miguel	47,1
Montadas	46,4
São José de Caiana	45,5
Salgado de São Félix	43,4
Campina Grande/Sítio Açude de Dentro	43,0
Gurinhém	42,0
Itabaiana	41,6
Mogeiro	40,8
Cacimba de Dentro	40,7
Imaculada	38,2
Coxixola	37,9
Água Branca	37,8
Campina Grande/INSA	37,7
Poço Dantas	37,6
Soledade	37,2
Caturité/Fazenda Campo de Emas	36,7
Gado Bravo	36,1
Bernardino Batista	34,9
Cajazeiras	34,2
São João do Tigre	34,0
São José dos Cordeiros	32,8
Boqueirão/Açude Boqueirão	32,7
Camalú	32,5
Caturité	31,5
Campo de Santana/Tacima	31,1
Tavares	30,1
Juarez Távora	29,9
Baraúna	29,6
Bom Jesus	29,5
Cajazeiras/Sítio São José	29,0
Algodão de Jandaíra	28,9
Santa Inês	28,6
São Francisco	28,5
Amparo	28,5

Posto Pluviométrico	Total 01/07 - 22/07
Ibiara	27,9
Cachoeira dos Índios	26,7
São Bentinho	26,1
Pombal	25,9
Cacimbas	25,4
Bonito de Santa Fé	25,0
Barra de Santana	25,0

Chuvas Acumuladas no Ano (mm) - 01/01 - 22/07

(Valores acumulados acima de 700,00mm)

Posto Pluviométrico	Total 01/01 - 22/07
João Pessoa/DFAARA	1.728,1
Baía da Traição	1.698,6
Lucena	1.652,8
Cabedelo	1.605,1
Caaporã	1.590,5
Pitimbu	1.402,1
Alhandra	1.390,6
Rio Tinto	1.373,9
Mataraca	1.371,9
João Pessoa/Mangabeira	1.337,2
João Pessoa/Mares	1.324,0
Marcação	1.296,1
Mamanguape/ASPLAN	1.282,4
João Pessoa/CEDRES	1.275,1
Conde/Açude Gramame Mamuaba	1.248,2
Conde	1.178,7
Diamante	1.174,6
Vista Serrana/Desterro de Malta	1.166,0
Pilõezinhos	1.133,3
Pedro Régis	1.118,6
Serraria	1.116,9
Areia	1.114,2
Santa Rita	1.104,6
Monte Horebe	1.101,9
Capim	1.099,3
Bananeiras	1.098,9
Boa Ventura	1.092,6
Bonito de Santa Fé	1.076,5
Cajazeiras	1.073,2
Borborema	1.071,3
São Bento	1.070,6
Sapé	1.070,1

Posto Pluviométrico	Total 01/01 - 22/07
Cajazeirinhas	1.053,7
Alagoa Grande	1.048,6
Mamanguape	1.048,1
Jacaraú	1.045,5
Coremas/Açude Coremas	1.044,8
Mato Grosso	1.044,1
Pilar	1.044,0
Riachão do Poço	1.034,0
Tavares	1.009,7
Jericó	990,6
Belém do Brejo do Cruz	989,0
Paulista	986,2
Araçagi	983,4
Emas	978,0
Pilões	965,8
Fagundes	962,3
Cachoeira dos Índios	958,8
São José de Piranhas	958,4
Catingueira	954,8
Bom Jesus	954,1
São Miguel de Taipu	952,1
Pedras de Fogo	952,0
Pirpirituba	951,9
Bom Sucesso	945,3
Pedra Branca	944,9
Natuba	944,5
Pombal	937,6
Belém	936,0
Alagoinha	934,0
Dona Inês	932,0
Itapororoca	931,0
Guarabira	925,9
Serra da Raiz	925,8
São José de Caiana	925,2
Alagoa Nova	923,0
Cuitegi	917,1
Sertãozinho	914,1
Caiçara	910,2
Catolé do Rocha/Escola Técnica	900,6
Cruz do Espírito Santo	889,6
São José da Lagoa Tapada	889,2
Itaporanga	888,4
Taperoá	887,0

Posto Pluviométrico	Total 01/01 - 22/07
Maturéia	881,5
São Bentinho	879,6
São José do Bonfim	879,2
Mãe D`Água	876,3
Curral de Cima	876,1
Santana dos Garrotes	874,6
Lagoa	864,5
Água Branca	863,6
Brejo do Cruz	863,2
Santa Cruz	862,5
Cajazeiras/Açude Lagoa do Arroz	862,5
Cajazeiras/Sítio São José	862,0
Cuité de Mamanguape	861,8
Sobrado	860,3
Solânea	859,3
Santa Inês	858,2
São José de Espinharas	856,3
Brejo dos Santos	853,5
Sousa	852,6
Serra Grande	838,7
Ibiara	835,9
Triunfo	831,1
Araruna	829,0
Itaporanga/Fazenda Veludo	824,0
Serra Redonda	820,6
Juazeirinho	819,7
Malta	812,3
Bernardino Batista	811,9
Juru	809,4
São José do Brejo do Cruz	803,8
Conceição	800,3
Campina Grande/EMBRAPA	800,1
Santa Teresinha	797,8
São José do Sabugi	796,5
Mari	790,2
Nova Olinda	786,5
Santana de Mangueira	786,4
Caldas Brandão	786,3
Teixeira	784,4
Riacho dos Cavalos/Jenipapeiro dos Carreiros	783,2
Aparecida	779,2
São José dos Ramos	779,1
Massaranduba	776,8

Posto Pluviométrico	Total 01/01 - 22/07
Aguiar	774,6
São José de Princesa	774,2
Patos/EMBRAPA	773,5
São Domingos	769,0
Uiraúna	761,4
Condado	761,0
Riachão	759,7
Lagoa de Dentro	758,3
Princesa Isabel	751,9
Prata	749,9
Ouro Velho	749,2
Nazarezinho	748,9
Poço Dantas	743,5
Sumé/UFCEG	742,9
Itabaiana	736,6
Tenório	734,2
Campina Grande/São José da Mata	732,7
Olho D`Água	726,8
São José dos Cordeiros	723,2
Santa Helena	721,4
Cacimba de Dentro	721,4
São Sebastião de Lagoa de Roça	719,3
Sumé	718,6
Vieirópolis	711,0
Nova Palmeira	710,1
Manaíra	709,1
Esperança	703,5
Gurinhém	703,4
Caturité/Fazenda Campo de Emas	701,9
São João do Cariri	701,8
Curral Velho	701,2

Qualquer dúvida entrar em contato com:

Monitoramento Sala de Situação
 Tel. Fixo: (83) 3310-6367
 Cel: (83) 98841-9918
 email: gemoh@aes.pb.gov.br