

## INFORME METEOROLÓGICO DIÁRIO SALA DE SITUAÇÃO

Campina Grande, 23 de julho de 2024

### Análise

As condições de tempo permanecem inalteradas com relação ao dia de ontem. No decorrer do dia, o tempo deverá permanecer com nebulosidade variável, podendo ocorrer chuvas passageiras e pontuais na faixa litorânea. As temperaturas máximas registradas na tarde de ontem em Bananeiras; 25,6°C, Cabaceiras; 29,7°C, Campina Grande; 26,1°C, João Pessoa; 28,0°C, Monteiro; 28,0°C, Patos; 33,5°C, Picuí; 29,1°C e Sousa; 33,4°C e, as mínimas registradas na madrugada de hoje em Bananeiras; 19,3°C, Cabaceiras; 16,6°C, Campina Grande; 18,0°C, João Pessoa; 22,2°C, Monteiro; 12,7°C, Patos; 19,3°C, Picuí; 16,5°C e Sousa; 19,1°C, Fonte: AESA.

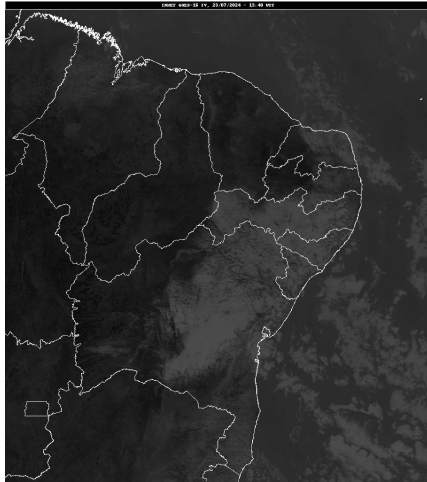

Inmet/Goes

### Distribuição Espacial das Chuvas

No período das 07:00h do dia 22/07/2024 às 07:00h do dia 23/07/2024, foram informadas precipitações em 12 dos 242 postos pluviométricos monitorados pela AESA. A maior precipitação foi observada em Cabedelo: 7,1 mm.

PRECIPITAÇÃO MÁXIMA DOS MUNICÍPIOS/POSTOS NO DIA 23/07/2024

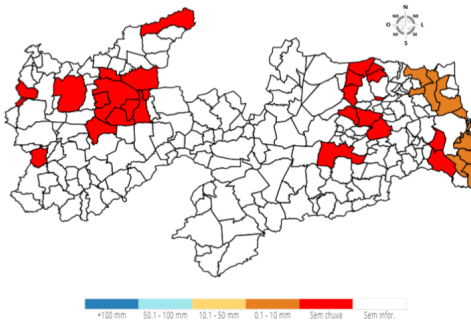

### Chuvas Acumuladas do Dia (mm) - 23/07

Posto Pluviométrico	Total 23/07
Cabedelo	7,1
Lucena	6,0
João Pessoa/DFAARA	2,0
Bayeux	1,0
Conde/Açude Gramame Mamuaba	1,0

Posto Pluviométrico	Total 23/07
Curral de Cima	0,9
Pitimbu	0,8
Jacaraú	0,6
João Pessoa/CEDRES	0,6
Alhandra	0,5
Rio Tinto	0,3
Mamanguape	0,2

### Chuvas Acumuladas no Mês (mm) - 01/07 - 23/07

(Valores acumulados acima de 50,00mm)

Posto Pluviométrico	Total 01/07 - 23/07
Mataraca	179,8
Bananeiras	169,5
João Pessoa/CEDRES	164,3
Cabedelo	157,7
Rio Tinto	151,9
Alhandra	151,7
Areia	151,4
Pilões	150,2
João Pessoa/DFAARA	148,5
Lucena	148,4
Baía da Traição	142,4
Conde/Açude Gramame Mamuaba	142,1
João Pessoa/Mares	141,3
Pilõezinhos	138,7
Serraria	135,8
Pedro Régis	134,9
Pitimbu	131,8
Jacaraú	131,8
Natuba	130,9
Borborema	130,9
Bayeux	125,9
Mamanguape/ASPLAN	124,9
Lagoa de Dentro	119,6
Alagoinha	119,4
Santa Rita	116,0
Mamanguape	113,5
Remígio	106,2
Curral de Cima	100,1
Conde	99,6

Posto Pluviométrico	Total 01/07 - 23/07
Fagundes	98,4
Pedras de Fogo	92,9
Cuitégi	89,2
Sapé	88,6
Lagoa Seca	87,1
Dona Inês	86,2
Campina Grande/EMBRAPA	86,0
Campina Grande/São José da Mata	85,8
Capim	85,6
Massaranduba	83,8
Sobrado	83,1
Guarabira	82,9
Araruna	79,9
Serra Redonda	79,6
Arara	79,4
São Sebastião de Lagoa de Roça	76,1
Alagoa Nova	75,8
Cruz do Espírito Santo	73,7
Zabelê	69,8
Prata	69,6
Itapororoca	69,5
Pilar	68,5
Alagoa Grande	67,8
Riachão do Bacamarte	67,7
Sertãozinho	67,5
Aroeiras	67,3
Esperança	67,1
Ouro Velho	66,4
Duas Estradas	65,7
Monteiro/EMBRAPA	65,2
Puxinanã	64,7
Caiçara	62,5
Mari	62,4
Itatuba	60,9
São Miguel de Taipu	60,0
São Sebastião do Umbuzeiro	59,9
Araçagi	59,6
Ingá	54,8
João Pessoa/Mangabeira	53,6
Matinhas	51,8
Solânea	51,1
São Domingos	50,5
Mãe D'Água	50,2

**Chuvas Acumuladas no Ano (mm) - 01/01 - 23/07**  
(Valores acumulados acima de 500,00mm)

Posto Pluviométrico	Total 01/01 - 23/07
João Pessoa/DFAARA	1.730,1
Baía da Traição	1.702,3
Lucena	1.660,6
Cabedelo	1.612,2
Caaporã	1.590,5
Pitimbu	1.428,6
Mataraca	1.397,2
Alhandra	1.391,1
Rio Tinto	1.374,2
João Pessoa/Mangabeira	1.337,2
João Pessoa/Mares	1.334,3
Marcação	1.296,1
João Pessoa/CEDRES	1.284,3
Mamanguape/ASPLAN	1.282,4
Conde/Açude Gramame Mamuaba	1.249,2
Conde	1.178,7
Diamante	1.174,6
Vista Serrana/Desterro de Malta	1.166,0
Pilõesinhos	1.133,3
Pedro Régis	1.127,2
Serraria	1.116,9
Areia	1.114,2
Santa Rita	1.109,5
Pedras de Fogo	1.107,8
Monte Horebe	1.101,9
Capim	1.099,3
Bananeiras	1.098,9
Boa Ventura	1.092,6
Bonito de Santa Fé	1.091,5
Cajazeiras	1.073,2
Borborema	1.071,3
São Bento	1.070,6
Sapé	1.070,1
Lagoa de Dentro	1.069,8
Cajazeirinhas	1.053,7
Alagoa Grande	1.048,6
Mamanguape	1.048,3
Jacaraú	1.046,1
Coremas/Açude Coremas	1.044,8
Mato Grosso	1.044,1
Pilar	1.044,0
Riachão do Poço	1.034,0

Posto Pluviométrico	Total 01/01 - 23/07
Tavares	1.009,7
Jericó	990,6
Belém do Brejo do Cruz	989,0
Paulista	986,2
Araçagi	983,4
Emas	978,0
Pilões	965,8
Fagundes	962,3
Cachoeira dos Índios	958,8
São José de Piranhas	958,4
Catingueira	954,8
Bom Jesus	954,1
Natuba	952,4
São Miguel de Taipu	952,1
Pirpirituba	951,9
Bom Sucesso	945,3
Pedra Branca	944,9
Pombal	937,6
Belém	936,0
Alagoinha	934,0
Catolé do Rocha/Escola Técnica	933,0
Dona Inês	932,0
Itapororoca	931,0
Guarabira	925,9
Serra da Raiz	925,8
São José de Caiana	925,2
Alagoa Nova	923,0
Cuitegi	917,1
Sertãozinho	914,1
Caiçara	910,2
Duas Estradas	895,5
Cruz do Espírito Santo	889,6
São José da Lagoa Tapada	889,2
Itaporanga	888,4
Taperoá	887,0
Maturéia	881,5
São Bentinho	879,6
São José do Bonfim	879,2
Curral de Cima	877,0
Mãe D'Água	876,3
Santana dos Garrotes	874,6
Brejo dos Santos	873,5
Sousa	870,1

Posto Pluviométrico	Total 01/01 - 23/07
Lagoa	864,5
Água Branca	863,6
Brejo do Cruz	863,2
Santa Cruz	862,5
Cajazeiras/Açude Lagoa do Arroz	862,5
Poço Dantas	862,3
Cajazeiras/Sítio São José	862,0
Cuité de Mamanguape	861,8
Sobrado	860,3
Solânea	859,3
Santa Inês	858,2
São José de Espinharas	856,3
Serra Grande	838,7
Ibiara	835,9
Triunfo	831,1
Serra Redonda	829,8
Araruna	829,0
São José de Princesa	827,3
Itaporanga/Fazenda Veludo	824,0
Juazeirinho	819,7
Malta	812,3
Bernardino Batista	811,9
Juru	809,4
São José do Brejo do Cruz	803,8
Conceição	800,3
Campina Grande/EMBRAPA	800,1
Santa Teresinha	797,8
São José do Sabugi	796,5
Mari	790,2
Nova Olinda	786,5
Santana de Mangueira	786,4
Caldas Brandão	786,3
Teixeira	784,4
Riacho dos Cavalos/Jenipapeiro dos Carreiros	783,2
Aparecida	779,2
São José dos Ramos	779,1
Massaranduba	776,8
Aguiar	774,6
Patos/EMBRAPA	773,5
São Domingos	769,0
Uiraúna	761,4
Condado	761,0
Riachão	759,7

Posto Pluviométrico	Total 01/01 - 23/07
Princesa Isabel	751,9
Prata	749,9
Ouro Velho	749,2
Nazarezinho	748,9
Sumé/UFCG	742,9
Itabaiana	736,6
Olho D`Água	734,2
Tenório	734,2
Campina Grande/São José da Mata	732,7
São José dos Cordeiros	723,2
Santa Helena	721,4
Cacimba de Dentro	721,4
São Sebastião de Lagoa de Roça	719,3
Sumé	718,6
Curral Velho	714,7
Vieirópolis	711,0
Nova Palmeira	710,1
Manaíra	709,1
Esperança	703,5
Gurinhém	703,4
Caturité/Fazenda Campo de Emas	701,9
São João do Cariri	701,8
Junco do Seridó	696,6
Nova Floresta	691,7
Igaracy	688,8
Lagoa Seca	683,1
Imaculada	681,4
Cuité	681,3
Catolé do Rocha	678,8
Campina Grande/Sítio Açude de Dentro	675,8
Areia de Baraúnas	674,9
Amparo	674,5
São Francisco	671,8
Mogéiro	670,9
Campo de Santana/Tacima	668,4
Cajazeiras/Açude Engenheiro Avidos	666,2
Caturité	665,7
Bayeux	665,4
Barra de Santana	659,9
Lastro	652,2
Riachão do Bacamarte	651,7
São Sebastião do Umbuzeiro	643,7
Mulungu	640,6

Posto Pluviométrico	Total 01/01 - 23/07
Frei Martinho	638,7
Juripiranga	635,8
Umbuzeiro	627,4
Sousa/São Gonçalo	623,9
Areial	623,4
São Mamede	622,7
Juarez Távora	621,4
Puxinanã	619,7
Campina Grande/INSA	617,5
Remígio	616,2
Riacho de Santo Antônio	614,8
Poço de José de Moura	614,8
Arara	614,1
São Vicente do Seridó/Seridó	606,5
Soledade/Fazenda Pendência	600,9
Alcantil	599,3
Montadas	597,9
Cacimbas	595,6
Várzea	594,1
Carrapateira	591,1
Baraúna	590,6
Marizópolis	589,1
Desterro	589,1
Picuí	587,4
Matinhas	580,2
Coxixola	579,1
Logradouro	575,9
Ingá	574,2
Cubati	573,8
São João do Tigre	573,1
Joca Claudino/Santarém	555,5
Quixaba	555,3
Piancó	553,7
Monteiro/EMBRAPA	550,5
Pedra Lavrada	549,9
Salgado de São Félix	549,5
Serra Branca	549,3
Congo	547,9
Barra de São Miguel	547,9
Santa Luzia	547,3
Cacimba de Areia	543,9
Aroeiras	537,5
Santo André	534,4

<b>Posto Pluviométrico</b>	<b>Total</b> 01/01 - 23/07
Boa Vista	532,6
Esperança/São Miguel	525,5
Santa Cecília	525,0
São Domingos do Cariri	517,9
Salgadinho	513,9
Boqueirão/Açude Boqueirão	508,3
Camalú	507,4
Passagem	506,0

**Qualquer dúvida entrar em contato com:**

Monitoramento Sala de Situação  
Tel. Fixo: (83) 3310-6367  
Cel: (83) 98841-9918  
email: [gemoh@aesapb.gov.br](mailto:gemoh@aesapb.gov.br)