

## INFORME METEOROLÓGICO DIÁRIO SALA DE SITUAÇÃO

Campina Grande, 23 de setembro de 2024

### Análise

No dia de ontem, 22 de setembro às 09h44min, começou a estação da primavera no Hemisfério Sul. O estado da Paraíba, por estar localizado próximo à Linha do Equador, não sofre variações climáticas muito acentuadas quando da transição de uma estação para outra. Durante a primavera, os dias começam a ficar mais longos e as noites mais curtas. Neste período, a temperatura do ar começa a entrar em gradativa elevação até a chegada da estação do verão. Nesta estação, as temperaturas variam de mínimas de 19°C no Cariri as máximas de 36°C no Sertão. No nosso Estado, o período da primavera coincide com o período de estiagem, onde as chuvas são bastante reduzidas. No entanto, poderão ocorrer chuvas isoladas neste período. No decorrer do dia de hoje o tempo deverá permanecer estável podendo ocorrer chuvas ocasionais na faixa litorânea. As temperaturas máximas registradas na tarde de ontem em Bananeiras; 27,6°C, Cabaceiras; 30,3°C, Campina Grande; 27,4°C, João Pessoa; 28,6°C, Monteiro; 33,6°C, Patos; 35,7°C, Picuí; 29,2°C e Sousa; 35,0°C e, as mínimas registradas na madrugada de hoje em Bananeiras; 19,6°C, Cabaceiras; 19,3°C, Campina Grande; 18,9°C, João Pessoa; 24,1°C, Monteiro; 16,2°C, Patos; 22,2°C, Picuí; 19,4°C e Sousa; 22,3°C, Fonte: AESA.

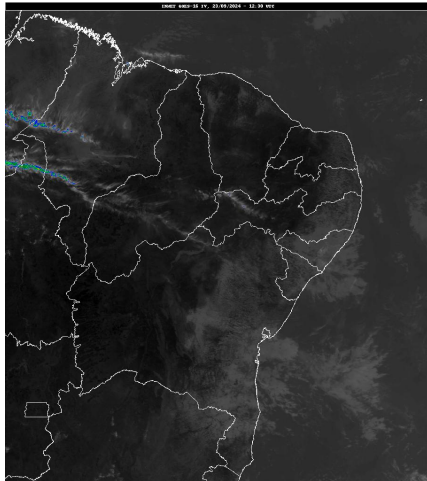

FONTE: INMET

### Distribuição Espacial das Chuvas

No período das 07:00h do dia 22/09/2024 às 07:00h do dia 23/09/2024, foram informadas precipitações em 14 dos 243 postos pluviométricos monitorados pela AESA. A maior precipitação foi observada em Conde : 6,1 mm.

PRECIPITAÇÃO MÁXIMA DOS MUNICÍPIOS/POSTOS NO DIA 23/09/2024

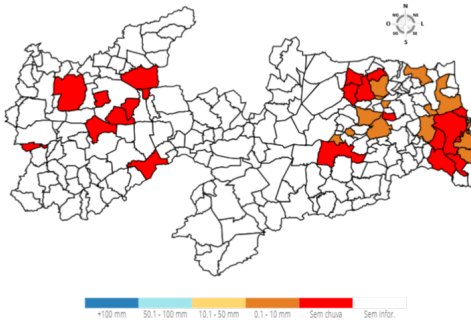

### Chuvas Acumuladas do Dia (mm) - 23/09

Posto Pluviométrico	Total 23/09
Conde	6,1
João Pessoa/DFAARA	5,8
Sapé	4,2
São Sebastião de Lagoa de Roça	3,0
Borborema	2,7
Areia	2,7
Bananeiras	2,0
Jacaraú	1,8
Pilõezinhos	1,1
Rio Tinto	1,0
Capim	1,0
Alagoa Grande	0,7
Puxinanã	0,3
Cabedelo	0,2

### Chuvas Acumuladas no Mês (mm) - 01/09 - 23/09

(Valores acumulados acima de 6,00mm)

Posto Pluviométrico	Total 01/09 - 23/09
João Pessoa/DFAARA	63,0
Alhandra	54,8
Natuba	46,2
Fagundes	35,5
Campina Grande/EMBRAPA	34,8
Cabedelo	34,5
Areia	34,1
Conde	33,6
Alhandra/Açude Gramame Mamuaba	30,2
Pitimbu	28,8
Baía da Traição	27,5
Lucena	27,0
Bayeux	24,5
Lagoa Seca	24,3
Serra Redonda	24,1
Campina Grande/São José da Mata	23,0
Santa Rita	20,5
Remígio	20,0
Riachão do Bacamarte	19,9
São Sebastião de Lagoa de Roça	19,3
Santa Rita/CEDRES	18,3

Posto Pluviométrico	Total 01/09 - 23/09
Itatuba	18,1
Esperança	16,9
Solânea	16,0
Alagoa Nova	15,6
Salgado de São Félix	15,5
Montadas	15,2
Borborema	15,2
Pedras de Fogo	14,8
Caturité/Fazenda Campo de Emas	14,7
Puxinanã	14,6
Massaranduba	14,4
Sapé	14,3
Ingá	14,1
Areial	13,4
Bananeiras	13,3
Pilões	13,1
Serraria	12,8
Alagoa Grande	12,4
Mamanguape/ASPLAN	12,3
Mari	12,0
Cruz do Espírito Santo	11,9
Rio Tinto	11,8
São Miguel de Taipu	11,7
Gurinhém	11,6
Alagoinha	11,3
Pilõezinhos	10,8
Queimadas	10,5
Gado Bravo	10,3
Pilar	10,2
Jacaraú	9,7
Mamanguape	9,3
Capim	9,2
Campina Grande/Sítio Açude de Dentro	9,0
Esperança/São Miguel	7,6
Damião	7,5
Aroeiras	7,5
Dona Inês	6,8
Boqueirão/Açude Boqueirão	6,8
Boa Vista	6,6
Curral de Cima	6,5
Itabaiana	6,1

**Chuvas Acumuladas no Ano (mm) - 01/01 - 23/09**  
(Valores acumulados acima de 800,00mm)

Posto Pluviométrico	Total 01/01 - 23/09
João Pessoa/DFAARA	1.911,1
Baía da Traição	1.831,4
Caaporã	1.783,5
Lucena	1.757,8
Cabedelo	1.741,4
Marcação	1.589,6
Pitimbu	1.526,7
Alhandra	1.500,1
João Pessoa/Mangabeira	1.463,3
Mataraca	1.439,2
Rio Tinto	1.423,0
João Pessoa/Mares	1.398,8
Santa Rita/CEDRES	1.365,0
Conde	1.362,3
Alhandra/Açude Gramame Mamuaba	1.359,5
Mamanguape/ASPLAN	1.350,4
Areia	1.200,4
Serraria	1.192,4
Riachão do Poço	1.188,9
Pilõezinhos	1.188,2
Santa Rita	1.184,7
Bananeiras	1.175,4
Diamante	1.174,6
Vista Serrana/Desterro de Malta	1.166,0
Pedro Régis	1.163,5
Pedras de Fogo	1.161,2
Pirpirituba	1.145,5
Capim	1.138,8
Borborema	1.133,3
Sapé	1.122,7
Bayeux	1.102,5
Monte Horebe	1.101,9
Serra da Raiz	1.098,8
Mamanguape	1.095,4
Boa Ventura	1.092,6
Bonito de Santa Fé	1.091,5
Jacaraú	1.090,5
Pilar	1.080,8
Alagoa Grande	1.078,4
Cajazeiras	1.073,2
São Bento	1.070,6
Lagoa de Dentro	1.069,8

Posto Pluviométrico	Total 01/01 - 23/09
Cajazeirinhas	1.053,7
Natuba	1.051,3
Pilões	1.045,7
Coremas/Açude Coremas	1.044,3
Mato Grosso	1.044,1
Belém	1.029,1
Fagundes	1.024,6
Tavares	1.020,0
Araçagi	1.006,5
Solânea	994,4
Jericó	990,5
Belém do Brejo do Cruz	989,1
São Miguel de Taipu	986,6
Paulista	986,2
Alagoa Nova	984,0
Emas	978,0
Guarabira	976,4
Itapororoca	966,9
Dona Inês	963,2
Alagoinha	962,1
Cachoeira dos Índios	958,8
São José de Piranhas	958,4
Catingueira	954,8
Bom Jesus	954,1
Bom Sucesso	945,3
Pedra Branca	944,9
Sertãozinho	944,6
Cuitegi	943,7
Cuité de Mamanguape	943,6
Catolé do Rocha/Escola Técnica	942,2
Pombal	937,6
Caiçara	935,3
Cruz do Espírito Santo	925,5
São José de Caiana	925,2
Curral de Cima	923,6
Duas Estradas	900,5
Brejo dos Santos	900,0
Taperoá	892,0
São José da Lagoa Tapada	889,2
Itaporanga	888,4
Serra Redonda	881,2
Sobrado	880,0
São Bentinho	879,6

Posto Pluviométrico	Total 01/01 - 23/09
Maturéia	879,5
São José do Bonfim	879,2
Mãe D'Água	876,3
Santana dos Garrotes	874,3
Sousa	872,1
Água Branca	869,6
São José dos Ramos	869,2
Campina Grande/EMBRAPA	866,3
Lagoa	864,5
Brejo do Cruz	863,2
Santa Cruz	862,5
Cajazeiras/Açude Lagoa do Arroz	862,5
Poço Dantas	862,3
Cajazeiras/Sítio São José	862,0
Triunfo	858,9
Serra Grande	858,7
Santa Inês	858,4
São José de Espinharas	857,1
Araruna	851,5
Juazeirinho	841,7
São José de Princesa	838,6
Ibiara	835,9
Caldas Brandão	835,5
Itaporanga/Fazenda Veludo	832,6
Malta	824,1
Mari	819,2
Bernardino Batista	811,9
Juru	810,6
Massaranduba	804,8
São José do Brejo do Cruz	803,8
São José do Sabugi	802,0
Conceição	800,3

**Qualquer dúvida entrar em contato com:**

Monitoramento Sala de Situação  
 Tel. Fixo: (83) 3310-6367  
 Cel: (83) 98841-9918  
 email: gemoh@aes.pb.gov.br