

INFORME METEOROLÓGICO DIÁRIO

SALA DE SITUAÇÃO

Campina Grande, 25 de junho de 2024

Análise

O deslocamento de umidade oriunda do oceano Atlântico, em direção à costa leste do Estado, trazida pelos ventos alísios de sudeste (ventos em baixos níveis da atmosfera), poderá ocasionar chuvas passageiras e pontuais na faixa leste. Nos demais setores o tempo deverá permanecer com nebulosidade variável.

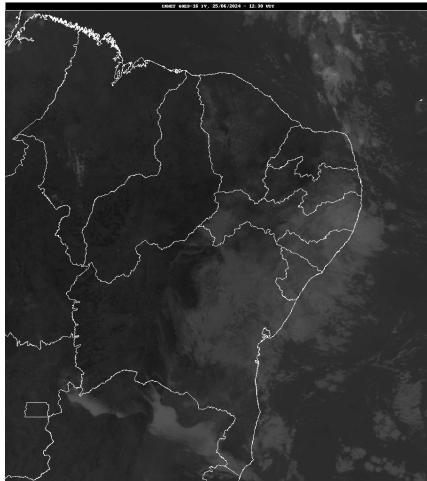

FONTE: INMET

Distribuição Espacial das Chuvas

No período das 07:00h do dia 24/06/2024 às 07:00h do dia 25/06/2024, foram informadas precipitações em 12 dos 242 postos pluviométricos monitorados pela AESA. A maior precipitação foi observada em Poço de José de Moura : 7,9 mm.

PRECIPITAÇÃO MÁXIMA DOS MUNICÍPIOS/POSTOS NO DIA 25/06/2024

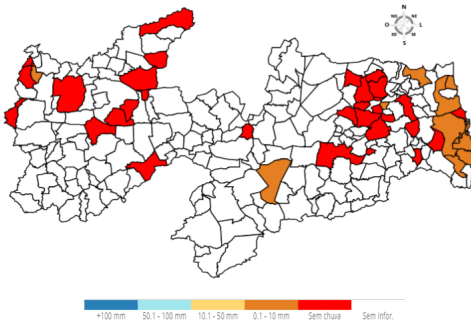

Chuvas Acumuladas do Dia (mm) - 25/06

Posto Pluviométrico	Total 25/06
Poço de José de Moura	7,9
Alhandra	5,5
Baía da Traição	4,4
São João do Cariri	3,1
Conde/Açude Gramame Mamuaba	2,4
Cabedelo	0,9
Bayeux	0,7
Jacaraú	0,2
João Pessoa/DFAARA	0,2

Posto Pluviométrico	Total 25/06
Santa Rita	0,2
Pilõezinhos	0,1
Rio Tinto	0,1

Chuvas Acumuladas no Mês (mm) - 01/06 - 25/06

(Valores acumulados acima de 40,00mm)

Posto Pluviométrico	Total 01/06 - 25/06
Alhandra	419,8
Baía da Traição	341,5
João Pessoa/DFAARA	336,4
Conde/Açude Gramame Mamuaba	326,4
Pedras de Fogo	316,1
Lucena	310,7
Cabedelo	310,1
Areia	308,9
Conde	303,8
Pitimbu	285,9
Serraria	268,9
Bananeiras	265,3
Pilar	261,1
Rio Tinto	259,2
João Pessoa/Mares	254,9
Pilõezinhos	254,2
Mamanguape/ASPLAN	253,1
Capim	250,0
Natuba	250,0
Borborema	248,6
João Pessoa/CEDRES	244,7
Serra da Raiz	239,2
Solânea	234,4
Alagoa Grande	232,9
Pedro Régis	229,1
Fagundes	228,1
Duas Estradas	226,3
Cruz do Espírito Santo	219,7
Alagoa Nova	219,4
Curral de Cima	216,6
Santa Rita	216,0
Sertãozinho	215,3
Jacaraú	211,2

Posto Pluviométrico	Total 01/06 - 25/06
Mamanguape	208,7
Gurinhém	194,6
Bayeux	193,8
Sapé	192,0
Guarabira	188,0
Itapororoca	187,4
Mari	187,3
Alagoinha	186,5
Araçagi	174,5
Caiçara	173,6
Lagoa Seca	173,6
Juripiranga	172,4
Campina Grande/São José da Mata	172,3
Itabaiana	162,4
Esperança	160,0
Caldas Brandão	158,5
Juarez Távora	157,7
Dona Inês	151,3
Campina Grande/EMBRAPA	142,4
Cacimba de Dentro	140,7
São Sebastião de Lagoa de Roça	139,4
Pilões	137,5
Esperança/São Miguel	136,9
Remígio	133,7
Massaranduba	132,6
Serra Redonda	129,4
Riachão do Bacamarte	125,3
Araruna	123,6
Gado Bravo	115,4
Itatuba	111,7
Arara	108,2
Puxinanã	108,1
Ingá	107,6
Aroeiras	101,9
Campina Grande/INSA	101,4
Caturité/Fazenda Campo de Emas	97,5
Sobrado	96,1
Pirpirituba	94,5
Riachão	90,4
Campina Grande/Sítio Açude de Dentro	90,0
Areial	88,1
Nova Floresta	86,1
Água Branca	82,4

Posto Pluviométrico	Total 01/06 - 25/06
Salgado de São Félix	80,0
Cuité	79,0
Montadas	73,6
São José dos Ramos	71,9
Boqueirão/Açude Boqueirão	67,4
Mataraca	66,8
Barra de Santa Rosa	64,3
Triunfo	63,2
Cabaceiras	62,2
Tavares	61,0
Belém do Brejo do Cruz	60,9
São José dos Cordeiros	59,4
Olivedos	56,2
Cacimbas	49,0
Princesa Isabel	48,0
Imaculada	47,9
Serra Branca	47,2
Bom Sucesso	46,5
Coremas/Açude Coremas	45,4
Bernardino Batista	45,3
Boa Vista	45,2
Emas	44,6
Riacho de Santo Antônio	44,3
Soledade/Fazenda Pendência	43,6
Damião	43,5
Marizópolis	42,7
Cubati	42,6
Barra de Santana	42,6
Barra de São Miguel	42,3
Livramento	41,9
Soledade	41,6
Pocinhos	41,5
Poço de José de Moura	40,5
Sousa	40,4

Chuvas Acumuladas no Ano (mm) - 01/01 - 25/06

(Valores acumulados acima de 600,00mm)

Posto Pluviométrico	Total 01/01 - 25/06
João Pessoa/DFAARA	1.577,6
Baía da Traição	1.554,4
Lucena	1.488,2
Cabedelo	1.448,9
Alhandra	1.227,4

Posto Pluviométrico	Total 01/01 - 25/06
Rio Tinto	1.222,3
João Pessoa/Mares	1.177,8
Vista Serrana/Desterro de Malta	1.160,0
Diamante	1.158,6
Mamanguape/ASPLAN	1.157,5
Pitimbu	1.148,4
Conde/Açude Gramame Mamuaba	1.099,3
Mataraca	1.080,9
Boa Ventura	1.076,4
Monte Horebe	1.074,7
João Pessoa/CEDRES	1.069,0
Bonito de Santa Fé	1.051,5
Cajazeirinhas	1.048,7
São Bento	1.047,3
Cajazeiras	1.039,0
Mato Grosso	1.035,1
Coremas/Açude Coremas	1.032,9
Conde	1.015,8
Capim	1.014,0
Pilõesinhos	994,0
Santa Rita	991,2
Jericó	989,1
Belém do Brejo do Cruz	986,4
Pedro Régis	985,2
Paulista	982,2
Alagoa Grande	979,2
Tavares	976,7
Pilar	975,5
Serraria	974,4
Emas	970,8
Areia	962,5
Pirpirituba	951,9
Catingueira	947,8
São José de Piranhas	946,4
Bom Sucesso	945,3
Sapé	939,9
Borborema	938,7
Marcação	934,9
Mamanguape	934,8
Pedra Branca	934,1
Bananeiras	932,5
Cachoeira dos Índios	932,1
Bom Jesus	924,6

Posto Pluviométrico	Total 01/01 - 25/06
Jacaraú	914,3
Araçagi	913,2
Pombal	911,7
Serra da Raiz	905,3
Catolé do Rocha/Escola Técnica	900,6
São José de Caiana	878,4
Taperoá	877,3
Itaporanga	875,6
São José do Bonfim	873,2
São José da Lagoa Tapada	868,7
Santana dos Garrotes	868,5
Fagundes	863,9
Brejo do Cruz	859,8
Itapororoca	859,4
São Bentinho	853,5
Santa Cruz	851,5
Cajazeiras/Açude Lagoa do Arroz	847,7
Sertãozinho	846,0
Dona Inês	845,5
Sousa	843,2
Guarabira	843,0
Alagoa Nova	842,6
Caiçara	839,9
Maturéia	835,8
São José de Espinharas	835,5
Cajazeiras/Sítio São José	833,0
Triunfo	831,1
Santa Inês	829,6
Lagoa	827,9
Brejo dos Santos	827,0
Mãe D'Água	826,1
Serra Grande	825,1
Alagoinha	824,6
Água Branca	820,8
Pedras de Fogo	817,6
Riachão do Poço	816,7
Pilões	815,6
Cruz do Espírito Santo	814,6
Natuba	812,4
Itaporanga/Fazenda Veludo	806,9
Solânea	806,7
Juazeirinho	806,3
Ibiara	805,7

Posto Pluviométrico	Total 01/01 - 25/06
Caaporã	792,8
São José do Sabugi	791,4
Santa Teresinha	788,8
Juru	788,5
Malta	786,3
Conceição	780,4
Nova Olinda	778,5
Riacho dos Cavalos/Jenipapeiro dos Carreiros	775,9
Curral de Cima	774,9
São José de Princesa	774,2
Santana de Mangueira	768,2
Bernardino Batista	764,5
São José do Brejo do Cruz	759,8
Aguiar	759,5
Aparecida	757,4
Patos/EMBRAPA	752,4
Condado	750,0
Uiraúna	742,7
Teixeira	737,9
Belém	735,7
Princesa Isabel	735,7
Sobrado	731,5
Nazarezinho	730,2
Araruna	727,9
Mari	727,8
Serra Redonda	724,9
Santa Helena	721,4
Olho D`Água	720,3
São Domingos	718,5
Cuitegi	716,2
Tenório	715,6
Riachão	711,1
Vieirópolis	711,0
Campina Grande/EMBRAPA	709,3
Caldas Brandão	709,1
Nova Palmeira	706,1
Manaíra	703,3
Sumé/UFPG	697,5
Poço Dantas	691,7
São João do Cariri	690,1
São José dos Cordeiros	687,6
Curral Velho	686,7
Massaranduba	684,0

Posto Pluviométrico	Total 01/01 - 25/06
Nova Floresta	683,1
Sumé	682,4
São José dos Ramos	681,1
Cacimba de Dentro	679,6
Cuité de Mamanguape	674,9
Ouro Velho	674,6
Prata	672,2
Catolé do Rocha	669,4
Areia de Baraúnas	668,4
Caturité/Fazenda Campo de Emas	665,2
Cuité	664,7
Imaculada	664,7
Gurinhém	661,4
Igaracy	657,8
Itabaiana	657,2
João Pessoa/Mangabeira	650,3
Cajazeiras/Açude Engenheiro Avidos	648,9
Campina Grande/São José da Mata	646,9
São Miguel de Taipu	645,4
Junco do Seridó	641,8
Frei Martinho	638,2
Lastro	637,0
Esperança	632,1
Amparo	631,3
Lagoa Seca	631,2
São Francisco	630,2
Campina Grande/Sítio Açude de Dentro	629,8
São Mamede	622,5
Juarez Távora	619,1
São Sebastião de Lagoa de Roça	612,9
Barra de Santana	601,5
Sousa/São Gonçalo	601,4
Poço de José de Moura	600,4

Qualquer dúvida entrar em contato com:

Monitoramento Sala de Situação
 Tel. Fixo: (83) 3310-6367
 Cel: (83) 98841-9918
 email: gemoh@aes.pb.gov.br