

## INFORME METEOROLÓGICO DIÁRIO SALA DE SITUAÇÃO

Campina Grande, 26 de julho de 2024

### Análise

Observa-se reduzida nebulosidade em praticamente todo estado da Paraíba. No decorrer do dia o tempo deverá permanecer com nebulosidade variável podendo ocorrer chuvas passageiras e pontuais na faixa litorânea. As temperaturas máximas registradas na tarde de ontem em Bananeiras; 24,6°C, Cabaceiras; 29,1°C, Campina Grande; 24,8°C, João Pessoa; 27,9°C, Monteiro; 29,0°C, Patos; 32,8°C, Picuí; 28,6°C e Sousa; 34,4°C e, as mínimas registradas na madrugada de hoje em Bananeiras; 19,2°C, Cabaceiras; 18,5°C, Campina Grande; 18,5°C, João Pessoa; 24,2°C, Monteiro; 15,2°C, Patos; 21,2°C, Picuí; 16,3°C e Sousa; 17,7°C, Fonte: AESA

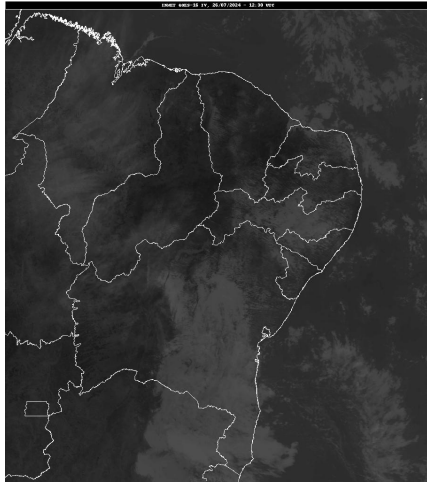

FORTE: INMET

### Distribuição Espacial das Chuvas

No período das 07:00h do dia 25/07/2024 às 07:00h do dia 26/07/2024, foram informadas precipitações em 25 dos 242 postos pluviométricos monitorados pela AESA. A maior precipitação foi observada em Conde/Açude Gramame Mamuaba : 5,4 mm.

PRECIPITAÇÃO MÁXIMA DOS MUNICÍPIOS/POSTOS NO DIA 26/07/2024

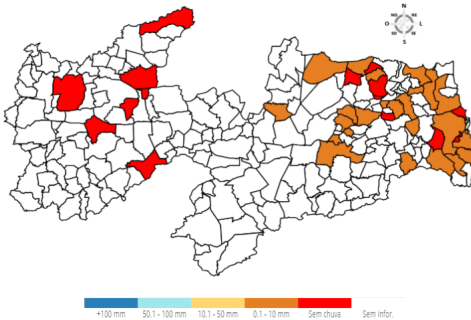

### Chuvas Acumuladas do Dia (mm) - 26/07

Posto Pluviométrico	Total 26/07
Conde/Açude Gramame Mamuaba	5,4
Mamanguape	4,7
Rio Tinto	3,3
Alhandra	2,5
Areia	2,2

Posto Pluviométrico	Total 26/07
Campina Grande/EMBRAPA	2,0
João Pessoa/DFAARA	1,8
Mari	1,6
Araçagi	1,3
Cuité	1,3
Guarabira	1,2
Pedras de Fogo	1,2
Puxinanã	1,2
Itabaiana	1,1
São Sebastião de Lagoa de Roça	1,0
Dona Inês	1,0
Jacaraú	0,7
Santa Rita	0,6
Pilõezinhos	0,4
Araruna	0,4
Esperança	0,4
São Vicente do Seridó	0,3
João Pessoa/CEDRES	0,2
Curral de Cima	0,1
Remígio	0,1

### Chuvas Acumuladas no Mês (mm) - 01/07 - 26/07

(Valores acumulados acima de 30,00mm)

Posto Pluviométrico	Total 01/07 - 26/07
Mataraca	179,8
João Pessoa/CEDRES	177,8
Bananeiras	177,3
João Pessoa/DFAARA	175,7
Alhandra	163,5
Cabedelo	161,4
Rio Tinto	160,6
Areia	156,9
Lucena	155,9
Conde/Açude Gramame Mamuaba	151,9
Pilões	150,2
Baía da Traição	145,0
Pilõezinhos	143,7
João Pessoa/Mares	141,3
Serraria	140,3
Jacaraú	138,2

Posto Pluviométrico	Total 01/07 - 26/07
Natuba	135,6
Borborema	135,4
Pedro Régis	134,9
Bayeux	132,9
Pitimbu	131,8
Mamanguape/ASPLAN	127,7
Santa Rita	124,6
Mamanguape	123,1
Alagoinha	120,6
Lagoa de Dentro	119,6
Remígio	107,6
Curral de Cima	107,1
Fagundes	105,7
Conde	99,6
Pedras de Fogo	97,8
Lagoa Seca	92,0
Dona Inês	91,5
Campina Grande/EMBRAPA	91,0
Sapé	90,6
Capim	89,2
Cuitegi	89,2
Campina Grande/São José da Mata	89,0
Guarabira	88,3
Araruna	84,9
Massaranduba	83,8
Arara	83,1
Sobrado	83,1
Serra Redonda	82,0
São Sebastião de Lagoa de Roça	81,8
Alagoa Nova	79,4
Cruz do Espírito Santo	76,5
Pirpirituba	75,1
Aroeiras	73,7
Itapororoca	73,0
Pilar	72,4
Riachão do Bacamarte	71,3
Alagoa Grande	70,8
Duas Estradas	70,7
Sertãozinho	70,3
Zabelê	69,8
Puxinanã	69,6
Prata	69,6
Esperança	69,5

Posto Pluviométrico	Total 01/07 - 26/07
Mari	66,1
Monteiro/EMBRAPA	65,2
Caiçara	63,8
Araçagi	62,8
Itatuba	60,9
São Miguel de Taipu	60,0
São Sebastião do Umbuzeiro	59,9
Solânea	59,0
Ingá	57,3
João Pessoa/Mangabeira	53,6
Matinhas	51,8
Riachão	50,6
São Domingos	50,5
Mãe D'Água	50,2
Montadas	50,0
Areial	49,5
Esperança/São Miguel	49,1
Juripiranga	48,5
Caldas Brandão	47,6
São José de Caiana	45,5
Cacimba de Dentro	44,6
Salgado de São Félix	43,4
Campina Grande/Sítio Açude de Dentro	43,0
Itabaiana	42,7
Gurinhém	42,0
Mogeiro	40,8
Soledade	38,3
Imaculada	38,2
Coxixola	37,9
Água Branca	37,8
Campina Grande/INSA	37,7
Poço Dantas	37,6
Caturité/Fazenda Campo de Emas	36,7
Gado Bravo	36,1
Bernardino Batista	34,9
Cajazeiras	34,2
São João do Tigre	34,0
Juarez Távora	33,7
São José dos Cordeiros	32,8
Boqueirão/Açude Boqueirão	32,7
Camalú	32,5
Caturité	31,5
Campo de Santana/Tacima	31,1

Posto Pluviométrico	Total 01/07 - 26/07
Baraúna	31,1
Algodão de Jandaíra	31,0
Tavares	30,1

**Chuvas Acumuladas no Ano (mm) - 01/01 - 26/07**

(Valores acumulados acima de 700,00mm)

Posto Pluviométrico	Total 01/01 - 26/07
João Pessoa/DFAARA	1.757,3
Baía da Traição	1.704,9
Lucena	1.668,1
Cabedelo	1.615,9
Caaporã	1.590,5
Pitimbu	1.428,6
Alhandra	1.402,9
Mataraca	1.397,2
Rio Tinto	1.382,9
João Pessoa/Mangabeira	1.337,2
João Pessoa/Mares	1.334,3
João Pessoa/CEDRES	1.297,8
Marcação	1.296,1
Mamanguape/ASPLAN	1.285,2
Conde/Açude Gramame Mamuaba	1.259,0
Conde	1.178,7
Diamante	1.174,6
Vista Serrana/Desterro de Malta	1.166,0
Pilõezinhos	1.138,3
Pirpirituba	1.129,0
Pedro Régis	1.127,2
Serraria	1.121,4
Areia	1.119,7
Santa Rita	1.118,1
Pedras de Fogo	1.112,7
Bananeiras	1.106,7
Capim	1.102,9
Monte Horebe	1.101,9
Boa Ventura	1.092,6
Bonito de Santa Fé	1.091,5
Borborema	1.075,8
Cajazeiras	1.073,2
Sapé	1.072,1
São Bento	1.070,6
Lagoa de Dentro	1.069,8
Mamanguape	1.057,9

Posto Pluviométrico	Total 01/01 - 26/07
Cajazeirinhas	1.053,7
Jacaraú	1.052,5
Alagoa Grande	1.051,6
Pilar	1.047,9
Coremas/Açude Coremas	1.044,8
Mato Grosso	1.044,1
Riachão do Poço	1.034,0
Bayeux	1.021,5
Tavares	1.009,7
Jericó	990,6
Belém do Brejo do Cruz	989,0
Araçagi	986,6
Paulista	986,2
Emas	978,0
Fagundes	969,6
Pilões	965,8
Cachoeira dos Índios	958,8
São José de Piranhas	958,4
Natuba	957,1
Catingueira	954,8
Bom Jesus	954,1
São Miguel de Taipu	952,1
Bom Sucesso	945,3
Pedra Branca	944,9
Pombal	937,6
Dona Inês	937,3
Belém	936,0
Alagoinha	935,2
Itapororoca	934,5
Catolé do Rocha/Escola Técnica	933,0
Guarabira	931,3
Alagoa Nova	926,6
Serra da Raiz	925,8
São José de Caiana	925,2
Cuitegi	917,1
Sertãozinho	916,9
Caiçara	911,5
Duas Estradas	900,5
Cruz do Espírito Santo	892,4
São José da Lagoa Tapada	889,2
Itaporanga	888,4
Taperoá	887,0
Curral de Cima	884,0

Posto Pluviométrico	Total 01/01 - 26/07
Maturéia	881,5
São Bentinho	879,6
São José do Bonfim	879,2
Mãe D`Água	876,3
Santana dos Garrotes	874,6
Brejo dos Santos	873,5
Sousa	870,1
Solânea	867,2
Lagoa	864,5
Água Branca	863,6
Brejo do Cruz	863,2
Santa Cruz	862,5
Cajazeiras/Açude Lagoa do Arroz	862,5
Poço Dantas	862,3
Cajazeiras/Sítio São José	862,0
Cuité de Mamanguape	861,8
Sobrado	860,3
Santa Inês	858,2
São José de Espinharas	856,3
Serra Grande	838,7
Ibiara	835,9
Araruna	834,0
Serra Redonda	832,2
Triunfo	831,1
São José de Princesa	827,3
Itaporanga/Fazenda Veludo	824,0
Juazeirinho	819,7
Malta	812,3
Bernardino Batista	811,9
Juru	809,4
Campina Grande/EMBRAPA	805,1
São José do Brejo do Cruz	803,8
Conceição	800,3
Santa Teresinha	797,8
São José do Sabugi	796,5
Mari	793,9
Nova Olinda	786,5
Santana de Mangueira	786,4
Caldas Brandão	786,3
Teixeira	784,4
Riacho dos Cavalos/Jenipapeiro dos Carreiros	783,2
Aparecida	779,2
São José dos Ramos	779,1

Posto Pluviométrico	Total 01/01 - 26/07
Massaranduba	776,8
Aguiar	774,6
Patos/EMBRAPA	773,5
São Domingos	769,0
Riachão	761,7
Uiraúna	761,4
Condado	761,0
Princesa Isabel	751,9
Prata	749,9
Nazarezinho	748,9
Sumé/UFCEG	742,9
Itabaiana	737,7
Campina Grande/São José da Mata	735,9
Olho D`Água	734,2
Tenório	734,2
Cacimba de Dentro	725,3
São Sebastião de Lagoa de Roça	725,0
São José dos Cordeiros	723,2
Sumé	718,6
Curral Velho	714,7
Vieirópolis	711,0
Nova Palmeira	710,1
Manaíra	709,1
Esperança	705,9
Santa Helena	703,7
Gurinhém	703,4
Caturité/Fazenda Campo de Emas	701,9
São João do Cariri	701,8

**Qualquer dúvida entrar em contato com:**

Monitoramento Sala de Situação  
 Tel. Fixo: (83) 3310-6367  
 Cel: (83) 98841-9918  
 email: gemoh@aes.pb.gov.br