

INFORME METEOROLÓGICO DIÁRIO SALA DE SITUAÇÃO

Campina Grande, 27 de junho de 2024

Análise

As condições de tempo permanecem inalteradas com relação ao dia de ontem. No decorrer do dia, o tempo deverá permanecer com nebulosidade variável. As temperaturas máximas registradas na tarde de ontem em Bananeiras; 26,2°C, Cabaceiras; 30,4°C, Campina Grande; 27,2°C, João Pessoa; 29,4°C, Monteiro; 27,0°C, Patos; 33,6°C, Picuí; 29,9°C e Sousa; 33,1°C e, as mínimas registradas na madrugada de hoje em Bananeiras; 20,1°C, Cabaceiras; 20,3°C, Campina Grande; 21,0°C, João Pessoa; 23,1°C, Monteiro; 15,3°C, Patos; 22,4°C, Picuí; 19,5°C e Sousa; 20,0°C, Fonte: AESA.

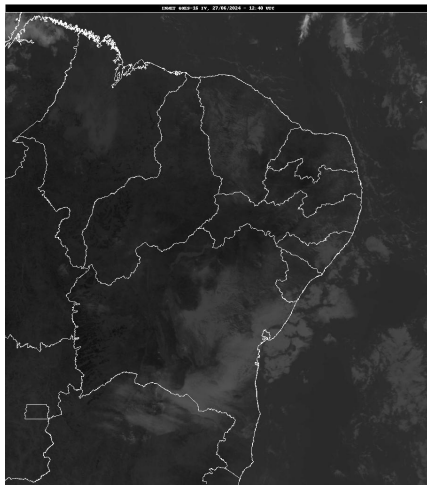

FONTE: INMET

Distribuição Espacial das Chuvas

No período das 07:00h do dia 26/06/2024 às 07:00h do dia 27/06/2024, foram informadas precipitações em 15 dos 242 postos pluviométricos monitorados pela AESA. A maior precipitação foi observada em Alhandra : 8,5 mm.

PRECIPITAÇÃO MÁXIMA DOS MUNICÍPIOS/POSTOS NO DIA 27/06/2024

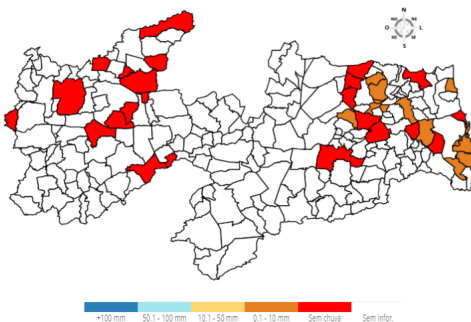

Chuvas Acumuladas do Dia (mm) - 27/06

Posto Pluviométrico	Total 27/06
Alhandra	8,5
Conde/Açude Gramame Mamuaba	7,8
João Pessoa/CEDRES	6,1
João Pessoa/DFAARA	2,6
Borborema	1,4
Remígio	1,3

Posto Pluviométrico	Total 27/06
Baía da Traição	1,0
Sapé	0,6
Pilõezinhos	0,6
Araçagi	0,6
Serraria	0,5
Bananeiras	0,5
Bayeux	0,3
Dona Inês	0,3
Cabedelo	0,2

Chuvas Acumuladas no Mês (mm) - 01/06 - 27/06

(Valores acumulados acima de 50,00mm)

Posto Pluviométrico	Total 01/06 - 27/06
Alhandra	431,8
Pitimbu	398,3
Pedras de Fogo	355,9
Baía da Traição	347,0
João Pessoa/DFAARA	340,4
Conde/Açude Gramame Mamuaba	334,2
Lucena	315,7
Cabedelo	315,3
Areia	309,1
Conde	303,8
João Pessoa/CEDRES	295,7
Serraria	275,6
Bananeiras	266,3
Pilar	261,1
Rio Tinto	259,2
Natuba	259,0
João Pessoa/Mares	254,9
Pilõezinhos	254,8
Mamanguape/ASPLAN	253,1
Borborema	250,3
Capim	250,0
Serra da Raiz	239,2
Solânea	235,9
Alagoa Grande	234,5
Pedro Régis	229,1
Fagundes	228,1
Duas Estradas	226,3

Posto Pluviométrico	Total 01/06 - 27/06
Alagoa Nova	221,0
Cruz do Espírito Santo	219,7
Curral de Cima	216,6
Santa Rita	216,0
Sertãozinho	215,3
Juripiranga	213,6
Jacaraú	211,2
Mamanguape	208,7
Mataraca	203,3
Gurinhém	194,6
Bayeux	194,1
Sapé	192,6
Guarabira	188,0
Itapororoca	187,4
Mari	187,3
Alagoinha	186,5
Araçagi	185,1
Caiçara	181,4
Lagoa Seca	173,6
Campina Grande/São José da Mata	172,3
Itabaiana	162,4
Esperança	160,7
Caldas Brandão	158,5
Juarez Távora	157,7
Serra Redonda	154,7
Dona Inês	151,6
Campina Grande/EMBRAPA	147,2
Araruna	144,8
Sobrado	141,8
Cacimba de Dentro	140,7
São Sebastião de Lagoa de Roça	140,5
Pilões	137,5
Esperança/São Miguel	136,9
Remígio	135,5
Puxinanã	132,9
Massaranduba	132,6
Riachão do Bacamarte	125,3
Gado Bravo	115,4
Itatuba	111,7
Arara	108,2
Ingá	107,6
Aroeiras	101,9
Campina Grande/INSA	101,4

Posto Pluviométrico	Total 01/06 - 27/06
Caturité/Fazenda Campo de Emas	97,5
Pirpirituba	94,5
Riachão	90,4
Campina Grande/Sítio Açude de Dentro	90,0
Areial	88,1
Água Branca	87,4
Nova Floresta	86,1
Salgado de São Félix	80,0
Cuité	79,0
Montadas	74,4
São José dos Ramos	71,9
Boqueirão/Açude Boqueirão	67,4
Barra de Santa Rosa	64,3
Tavares	63,9
Triunfo	63,2
São José dos Cordeiros	62,2
Cabaceiras	62,2
Belém do Brejo do Cruz	60,9
Olivedos	56,2
Serra Branca	53,6
Boa Vista	52,6

Chuvas Acumuladas no Ano (mm) - 01/01 - 27/06

(Valores acumulados acima de 800,00mm)

Posto Pluviométrico	Total 01/01 - 27/06
João Pessoa/DFAARA	1.581,6
Baía da Traição	1.559,9
Lucena	1.493,2
Cabedelo	1.454,1
Pitimbu	1.260,8
Alhandra	1.239,4
Rio Tinto	1.222,3
Mataraca	1.217,4
João Pessoa/Mares	1.177,8
Vista Serrana/Desterro de Malta	1.160,0
Diamante	1.158,6
Mamanguape/ASPLAN	1.157,5
João Pessoa/CEDRES	1.120,0
Conde/Açude Gramame Mamuaba	1.107,1
Caaporã	1.093,3
Boa Ventura	1.077,6
Monte Horebe	1.074,7
Bonito de Santa Fé	1.051,5

Posto Pluviométrico	Total 01/01 - 27/06
Cajazeirinhas	1.048,7
São Bento	1.047,3
Cajazeiras	1.039,0
Mato Grosso	1.035,1
Coremas/Açude Coremas	1.032,9
Conde	1.015,8
Capim	1.014,0
Pilõeszinhos	994,6
Santa Rita	991,2
Jericó	989,1
Belém do Brejo do Cruz	986,4
Pedro Régis	985,2
Paulista	982,2
Serraria	981,1
Alagoa Grande	980,8
Tavares	979,6
Pilar	975,5
Emas	970,8
Areia	962,7
Pirpirituba	951,9
Catingueira	947,8
São José de Piranhas	946,4
Bom Sucesso	945,3
Sapé	940,5
Borborema	940,4
Pedra Branca	935,1
Marcação	934,9
Mamanguape	934,8
Bananeiras	933,5
Cachoeira dos Índios	932,1
Bom Jesus	924,6
Araçagi	923,8
Jacaraú	914,3
Pombal	911,7
Serra da Raiz	905,3
Catolé do Rocha/Escola Técnica	900,6
São José de Caiana	879,7
Taperoá	877,3
Itaporanga	875,6
São José do Bonfim	873,2
São José da Lagoa Tapada	868,7
Santana dos Garrotes	868,5
Fagundes	863,9

Posto Pluviométrico	Total 01/01 - 27/06
Maturéia	860,8
Brejo do Cruz	859,8
Itapororoca	859,4
Pedras de Fogo	857,4
São Bentinho	853,5
Santa Cruz	851,5
Cajazeiras/Açude Lagoa do Arroz	847,7
Caiçara	847,7
Sertãozinho	846,0
Dona Inês	845,8
Alagoa Nova	844,2
Sousa	843,2
Guarabira	843,0
São José de Espinharas	835,5
Cajazeiras/Sítio São José	833,0
Triunfo	831,1
Santa Inês	829,6
Lagoa	827,9
Brejo dos Santos	827,0
Mãe D'Água	826,1
Água Branca	825,8
Serra Grande	825,1
Alagoinha	824,6
Natuba	821,4
Riachão do Poço	816,7
Pilões	815,6
Cruz do Espírito Santo	814,6
Solânea	808,2
Ibiara	807,3
Itaporanga/Fazenda Veludo	806,9
Juazeirinho	806,3

Qualquer dúvida entrar em contato com:

Monitoramento Sala de Situação
 Tel. Fixo: (83) 3310-6367
 Cel: (83) 98841-9918
 email: gemoh@aes.pb.gov.br