

INFORME METEOROLÓGICO DIÁRIO SALA DE SITUAÇÃO

Campina Grande, 28 de agosto de 2024

Análise

As condições de tempo permanecem inalteradas com relação ao dia de ontem, com o contínuo deslocamento de umidade oriunda do oceano Atlântico em direção à costa leste do Estado trazida pelos ventos alísios de sudeste (ventos em baixos níveis da atmosfera, nesta época do ano sopram com mais intensidade). No decorrer do dia o tempo deverá permanecer com nebulosidade variável e com a ocorrência de chuvas esparsas sobre áreas do Litoral, Brejo e Agreste. As temperaturas máximas registradas na tarde de ontem em Bananeiras; 27,1°C, Cabaceiras; 28,6°C, Campina Grande; 26,5°C, João Pessoa; 30,3°C, Monteiro; 30,7°C, Patos; 35,7°C, Picuí; 31,0°C e Sousa; 36,0°C e, as mínimas registradas na madrugada de hoje em Bananeiras; 18,5°C, Cabaceiras; 21,5°C, Campina Grande; 19,2°C, João Pessoa; 17,6°C, Monteiro; 18,7°C, Patos; 21,9°C, Picuí; 18,4°C e Sousa; 20,5°C, Fonte: AESA

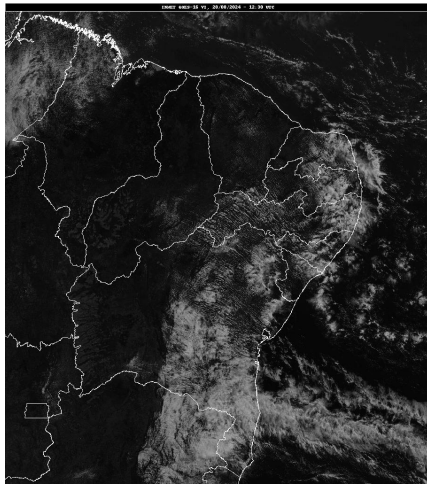

Inmet/Goes

Distribuição Espacial das Chuvas

No período das 07:00h do dia 27/08/2024 às 07:00h do dia 28/08/2024, foram informadas precipitações em 28 dos 243 postos pluviométricos monitorados pela AESA. A maior precipitação foi observada em Baía da Traição : 10,4 mm.

PRECIPITAÇÃO MÁXIMA DOS MUNICÍPIOS/POSTOS NO DIA 28/08/2024

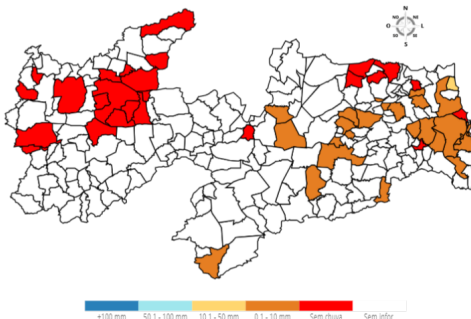

Chuvas Acumuladas do Dia (mm) - 28/08

Posto Pluviométrico	Total 28/08
Baía da Traição	10,4
Alhandra/Açude Gramame Mamuaba	7,1
Natuba	5,4

Posto Pluviométrico	Total 28/08
João Pessoa/DFAARA	5,0
Cruz do Espírito Santo	2,6
São Vicente do Seridó/Seridó	2,0
Cabedelo	2,0
Alhandra	1,9
Areia	1,8
São Sebastião de Lagoa de Roça	1,6
São Sebastião do Umbuzeiro	1,6
Santa Rita	1,3
Santa Rita/CEDRES	1,3
Bayeux	1,0
Sapé	0,9
Puxinanã	0,9
Curral de Cima	0,8
Pilõesinhos	0,8
Esperança	0,7
Mari	0,6
Campina Grande/EMBRAPA	0,6
Rio Tinto	0,5
Boqueirão/Açude Boqueirão	0,4
Itapororoca	0,4
Guarabira	0,4
Borborema	0,4
Remígio	0,3
Soledade	0,2

Chuvas Acumuladas no Mês (mm) - 01/08 - 28/08

(Valores acumulados acima de 50,00mm)

Posto Pluviométrico	Total 01/08 - 28/08
Cabedelo	70,8
João Pessoa/DFAARA	63,2

Chuvas Acumuladas no Ano (mm) - 01/01 - 28/08

(Valores acumulados acima de 500,00mm)

Posto Pluviométrico	Total 01/01 - 28/08
João Pessoa/DFAARA	1.842,9
Baía da Traição	1.773,4
Caaporã	1.746,5
Lucena	1.730,6

Posto Pluviométrico	Total 01/01 - 28/08
Cabedelo	1.702,8
Pitimbu	1.487,0
Alhandra	1.443,7
João Pessoa/Mangabeira	1.441,4
Mataraca	1.413,8
Rio Tinto	1.411,2
João Pessoa/Mares	1.396,2
Santa Rita/CEDRES	1.344,9
Mamanguape/ASPLAN	1.338,1
Conde	1.328,1
Alhandra/Açude Gramame Mamuaba	1.325,8
Marcação	1.296,1
Serraria	1.178,0
Pilõesinhos	1.176,1
Diamante	1.174,6
Riachão do Poço	1.171,6
Vista Serrana/Desterro de Malta	1.166,0
Areia	1.164,8
Santa Rita	1.163,1
Pedro Régis	1.160,7
Bananeiras	1.160,1
Pirpirituba	1.145,5
Pedras de Fogo	1.131,2
Capim	1.129,6
Borborema	1.117,6
Sapé	1.108,4
Monte Horebe	1.101,9
Boa Ventura	1.092,6
Bonito de Santa Fé	1.091,5
Mamanguape	1.086,1
Jacaraú	1.080,8
Bayeux	1.076,6
Cajazeiras	1.073,2
Pilar	1.070,6
São Bento	1.070,6
Lagoa de Dentro	1.069,8
Alagoa Grande	1.064,0
Cajazeirinhas	1.053,7
Coremas/Açude Coremas	1.044,3
Mato Grosso	1.044,1
Serra da Raiz	1.025,6
Pilões	1.025,1
Tavares	1.020,0

Posto Pluviométrico	Total 01/01 - 28/08
Belém	1.016,7
Araçagi	1.002,2
Natuba	995,2
Jericó	990,5
Belém do Brejo do Cruz	989,1
Fagundes	986,4
Paulista	986,2
Emas	978,0
Solânea	977,7
Guarabira	972,7
São Miguel de Taipu	971,9
Alagoa Nova	968,4
Itapororoca	962,0
Cachoeira dos Índios	958,8
São José de Piranhas	958,4
Dona Inês	956,4
Catingueira	954,8
Bom Jesus	954,1
Alagoinha	950,8
Bom Sucesso	945,3
Pedra Branca	944,9
Catolé do Rocha/Escola Técnica	942,2
Cuitegi	939,6
Pombal	937,6
Cuité de Mamanguape	935,3
Caiçara	934,4
Sertãozinho	930,4
São José de Caiana	925,2
Curral de Cima	917,1
Cruz do Espírito Santo	913,6
Duas Estradas	900,5
Brejo dos Santos	900,0
São José da Lagoa Tapada	889,2
Taperoá	889,1
Itaporanga	888,4
Maturéia	881,5
Sobrado	880,0
São Bentinho	879,6
São José do Bonfim	879,2
Mãe D'Água	876,3
Santana dos Garrotes	874,3
Sousa	872,1
Água Branca	869,6

Posto Pluviométrico	Total 01/01 - 28/08
São José dos Ramos	869,2
Lagoa	864,5
Brejo do Cruz	863,2
Santa Cruz	862,5
Cajazeiras/Açude Lagoa do Arroz	862,5
Poço Dantas	862,3
Cajazeiras/Sítio São José	862,0
Triunfo	858,9
Serra Grande	858,7
Santa Inês	858,2
São José de Espinharas	857,1
Serra Redonda	853,1
Araruna	846,4
São José de Princesa	838,6
Juazeirinho	836,0
Ibiara	835,9
Itaporanga/Fazenda Veludo	832,6
Caldas Brandão	831,4
Campina Grande/EMBRAPA	827,5
Malta	824,1
Bernardino Batista	811,9
Juru	810,6
Mari	807,2
São José do Brejo do Cruz	803,8
São José do Sabugi	802,0
Conceição	800,3
Santa Teresinha	797,8
Massaranduba	790,4
Teixeira	789,7
Nova Olinda	786,5
Santana de Mangueira	786,4
Riacho dos Cavalos/Jenipapeiro dos Carreiros	783,2
Aparecida	779,2
Aguiar	774,6
Patos/EMBRAPA	773,5
Umbuzeiro	771,4
São Domingos	769,0
Riachão	766,8
Uiraúna	761,4
Condado	761,0
São Sebastião de Lagoa de Roça	758,8
Itabaiana	757,8
Campina Grande/São José da Mata	757,3

Posto Pluviométrico	Total 01/01 - 28/08
Princesa Isabel	753,0
Prata	749,9
Ouro Velho	749,2
Nazarezinho	748,9
Sumé/UFCCG	742,9
Tenório	742,9
Cacimba de Dentro	742,2
Mulungu	740,9
Olho D`Água	728,0
Esperança	727,5
São José dos Cordeiros	725,6
Sumé	721,7
Curral Velho	714,7
Nova Floresta	713,4
Junco do Seridó	713,4
Nova Palmeira	713,0
Vieirópolis	711,0
Manaíra	709,1
Santa Helena	703,7
Gurinhém	703,4
Cuité	702,7
Caturité/Fazenda Campo de Emas	701,9
São João do Cariri	701,8
Lagoa Seca	697,1
Igaracy	695,8
Imaculada	682,5
Amparo	681,3
Campo de Santana/Tacima	680,9
Areia de Baraúnas	680,9
Catolé do Rocha	678,8
São Francisco	671,8
Mogeyro	670,9
Caturité	669,1
Campina Grande/Sítio Açude de Dentro	666,8
Cajazeiras/Açude Engenheiro Avidos	666,2
Barra de Santana	665,1
Carrapateira	661,1
Riachão do Bacamarte	656,6
Lastro	652,2
São Sebastião do Umbuzeiro	647,1
Puxinanã	646,2
Piancó	643,8
Frei Martinho	643,2

Posto Pluviométrico	Total 01/01 - 28/08
Juripiranga	642,4
Arara	640,9
Juarez Távora	639,7
Remígio	638,7
Campina Grande/INSA	637,7
Santo André	637,5
Areial	637,3
Montadas	627,8
São Mamede	626,9
Matinhas	626,2
Alcantil	624,4
Sousa/São Gonçalo	623,9
Joca Claudino/Santarém	621,6
Desterro	619,0
Riacho de Santo Antônio	614,8
Poço de José de Moura	614,8
São Vicente do Seridó/Seridó	608,5
Soledade/Fazenda Pendência	600,9
Picuí	598,5
Logradouro	597,5
Cacimbas	595,6
Várzea	594,3
Marizópolis	589,1
Cubati	585,4
Ingá	583,6
Baraúna	582,3
Coxixola	579,1
São João do Tigre	573,1
Salgado de São Félix	571,9
Pedra Lavrada	559,2
Santa Cecília	559,0
Quixaba	558,5
Monteiro/EMBRAPA	553,1
Santa Luzia	552,3
Serra Branca	549,3
Congo	549,1
Barra de São Miguel	547,9
Esperança/São Miguel	545,4
Cacimba de Areia	543,9
Aroeiras	543,9
Queimadas	543,1
Boa Vista	541,8
Damião	529,4

Posto Pluviométrico	Total 01/01 - 28/08
São Domingos do Cariri	520,2
Zabelê	519,3
Salgadinho	517,9
Boqueirão/Açude Boqueirão	511,7
São João do Rio do Peixe/Antenor Navarro	508,2
Camalaú	507,4
Passagem	506,0

Qualquer dúvida entrar em contato com:

Monitoramento Sala de Situação
 Tel. Fixo: (83) 3310-6367
 Cel: (83) 98841-9918
 email: gemoh@aes.pb.gov.br