

## INFORME METEOROLÓGICO DIÁRIO SALA DE SITUAÇÃO

Campina Grande, 28 de outubro de 2024

### Análise

As condições de tempo deverão se manter com nebulosidade variável sobre o setor leste paraibano, onde poderão ser registradas chuvas ocasionais, especialmente no início do dia. Nas demais áreas do Estado, haverá predomínio de sol entre algumas nuvens.

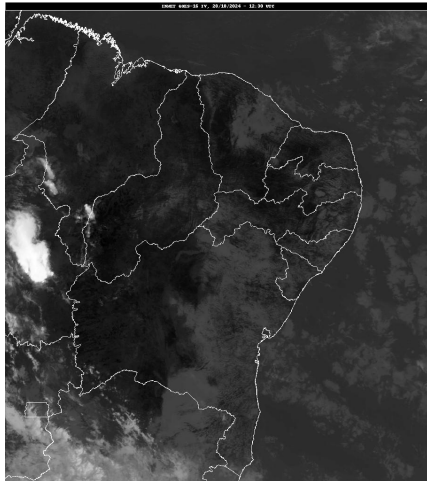

FONTE: INMET

### Distribuição Espacial das Chuvas

No período das 07:00h do dia 27/10/2024 às 07:00h do dia 28/10/2024, foram informadas precipitações em 31 dos 243 postos pluviométricos monitorados pela AESA. A maior precipitação foi observada em Araçagi : 16,1 mm.

PRECIPITAÇÃO MÁXIMA DOS MUNICÍPIOS/POSTOS NO DIA 28/10/2024

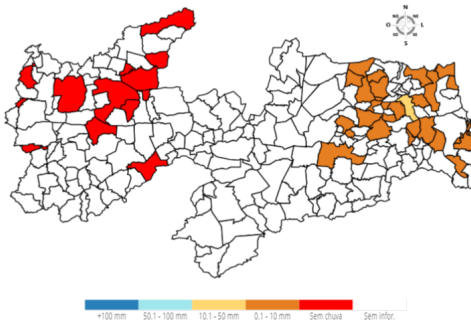

### Chuvas Acumuladas do Dia (mm) - 28/10

Posto Pluviométrico	Total 28/10
Araçagi	16,1
Borborema	8,9
Bananeiras	6,3
Solânea	6,0
Alagoinha	5,8
Cacimba de Dentro	4,8
Pilõesinhos	4,7
Mamanguape	4,7
Dona Inês	4,2

Posto Pluviométrico	Total 28/10
Guarabira	3,6
Sapé	3,2
João Pessoa/DFAARA	2,8
Cruz do Espírito Santo	2,8
Serraria	2,6
Itapororoca	2,5
Alagoa Grande	2,5
São Sebastião de Lagoa de Roça	2,2
Mamanguape/ASPLAN	2,2
Mari	1,7
Mataraca	1,7
Baía da Traição	1,6
Alhandra/Açude Gramame Mamuaba	1,4
Cabedelo	1,4
Jacaraú	1,4
Campina Grande/EMBRAPA	1,4
Caldas Brandão	1,1
Esperança/São Miguel	1,1
Esperança	0,9
Bayeux	0,6
Araruna	0,5
Areia	0,3

### Chuvas Acumuladas no Mês (mm) - 01/10 - 28/10

(Valores acumulados acima de 1,00mm)

Posto Pluviométrico	Total 01/10 - 28/10
Mamanguape/ASPLAN	32,7
Princesa Isabel	22,7
Diamante	19,0
Araçagi	17,7
Tavares	17,4
Boa Ventura	14,5
Araruna	14,4
Mamanguape	12,5
Coremas/Açude Coremas	12,3
Solânea	11,8
João Pessoa/DFAARA	11,8
Bayeux	11,6
Bananeiras	10,5
Dona Inês	10,3

Posto Pluviométrico	Total 01/10 - 28/10
Borborema	10,3
Piancó	9,5
Jacaraú	9,5
Sapé	9,4
São José da Lagoa Tapada	9,0
Santana de Mangueira	8,4
Alhandra/Açude Gramame Mamuaba	8,4
Serraria	8,4
Conceição	8,2
Riachão	7,9
Alhandra	7,3
Mari	6,9
Pilõezinhos	6,7
Bonito de Santa Fé	6,6
Alagoa Grande	6,5
Pedra Branca	6,3
Areia	6,2
Caldas Brandão	6,2
Santa Rita/CEDRES	6,1
Água Branca	6,0
Cruz do Espírito Santo	5,9
Pedras de Fogo	5,8
Alagoinha	5,8
Nova Floresta	5,6
Guarabira	5,5
Cacimba de Dentro	5,0
Mataraca	4,8
São José de Caiana	4,7
Santa Rita	4,6
Itapororoca	4,4
Cuité	4,3
Cajazeirinhas	4,0
Cabedelo	3,6
Juru	3,6
Ibiara	3,5
Campina Grande/EMBRAPA	3,4
Pitimbu	3,2
Lucena	3,0
São Sebastião de Lagoa de Roça	2,6
Rio Tinto	2,6
Alagoa Nova	2,5
Esperança	2,5
Pilar	2,5

Posto Pluviométrico	Total 01/10 - 28/10
João Pessoa/Mares	2,4
São José de Princesa	2,3
Aguiar	2,3
Lagoa Seca	2,1
Areial	2,1
Caiçara	2,1
Caturité/Fazenda Campo de Emas	1,9
Baía da Traição	1,6
Cuitegi	1,5
Sousa/São Gonçalo	1,4
Puxinanã	1,3
São Sebastião do Umbuzeiro	1,2
Fagundes	1,2
Santa Inês	1,2
Pilões	1,1
Esperança/São Miguel	1,1
Serra Redonda	1,0

**Chuvas Acumuladas no Ano (mm) - 01/01 - 28/10**

(Valores acumulados acima de 870,00mm)

Posto Pluviométrico	Total 01/01 - 28/10
João Pessoa/DFAARA	1.926,7
Baía da Traição	1.834,6
Caaporã	1.826,5
Lucena	1.764,8
Cabedelo	1.745,8
Marcação	1.623,6
Pitimbu	1.538,2
Alhandra	1.510,2
João Pessoa/Mangabeira	1.503,3
Mataraca	1.465,6
João Pessoa/Mares	1.443,7
Rio Tinto	1.429,0
Mamanguape/ASPLAN	1.387,1
Santa Rita/CEDRES	1.380,7
Alhandra/Açude Gramame Mamuaba	1.376,7
Conde	1.364,3
Areia	1.209,0
Serraria	1.202,4
Pilõezinhos	1.195,0
Riachão do Poço	1.194,7
Diamante	1.193,6
Santa Rita	1.190,7

Posto Pluviométrico	Total 01/01 - 28/10
Bananeiras	1.188,0
Pedro Régis	1.172,6
Pedras de Fogo	1.168,0
Vista Serrana/Desterro de Malta	1.166,0
Pirpirituba	1.157,2
Borborema	1.143,6
Capim	1.141,2
Sapé	1.135,1
Bayeux	1.116,1
Boa Ventura	1.107,1
Mamanguape	1.106,3
Serra da Raiz	1.102,1
Monte Horebe	1.101,9
Jacaraú	1.101,2
Bonito de Santa Fé	1.098,1
Pilar	1.087,0
Alagoa Grande	1.085,3
Cajazeiras	1.073,2
São Bento	1.070,6
Lagoa de Dentro	1.069,8
Cajazeirinhas	1.057,7
Coremas/Açude Coremas	1.056,6
Natuba	1.051,5
Pilões	1.046,8
Mato Grosso	1.044,1
Tavares	1.037,4
Belém	1.037,0
Fagundes	1.028,4
Araçagi	1.024,3
Solânea	1.006,5
Jericó	990,5
Belém do Brejo do Cruz	989,1
Alagoa Nova	988,6
São Miguel de Taipu	986,6
Paulista	986,2
Guarabira	981,4
Emas	978,0
Dona Inês	973,5
Itapororoca	973,0
Alagoinha	967,9
Cachoeira dos Índios	958,8
São José de Piranhas	958,4
Catingueira	954,8

Posto Pluviométrico	Total 01/01 - 28/10
Bom Jesus	954,1
Pedra Branca	951,2
Cuitegi	948,7
Cuité de Mamanguape	947,8
Bom Sucesso	945,3
Sertãozinho	945,0
Catolé do Rocha/Escola Técnica	942,2
Caiçara	941,5
Pombal	937,6
Cruz do Espírito Santo	931,7
São José de Caiana	929,9
Curral de Cima	926,1
Duas Estradas	900,5
Brejo dos Santos	900,0
São José da Lagoa Tapada	898,2
Taperoá	892,0
Itaporanga	888,4
Serra Redonda	884,1
Sobrado	880,0
São Bentinho	879,6
Maturéia	879,5
São José do Bonfim	879,2
Caldas Brandão	877,8
Mãe D'Água	876,3
Água Branca	875,6
Santana dos Garrotes	874,3
Sousa	872,1
Campina Grande/EMBRAPA	871,5

**Qualquer dúvida entrar em contato com:**

Monitoramento Sala de Situação  
 Tel. Fixo: (83) 3310-6367  
 Cel: (83) 98841-9918  
 email: gemoh@aes.pb.gov.br