

INFORME METEOROLÓGICO DIÁRIO SALA DE SITUAÇÃO

Campina Grande, 29 de julho de 2024

Análise

Observa-se uma maior concentração de nebulosidade baixa sobre a faixa leste da Paraíba. Tal condição está relacionada ao transporte de umidade vinda do oceano Atlântico em direção à costa leste do Estado, trazida pelos ventos em baixos níveis da atmosfera. Com isso, no decorrer do dia o tempo deverá permanecer com nebulosidade variável podendo ocorrer chuvas esparsas, principalmente na faixa litorânea, se estendendo sobre áreas das regiões do Agreste e Brejo. As temperaturas máximas registradas na tarde de ontem em Bananeiras; 26,3°C, Cabaceiras; 30,4°C, Campina Grande; 27,0°C, João Pessoa; 28,7°C, Monteiro; 28,6°C, Patos; 32,3°C, Picuí; 29,1°C e Sousa; 33,5°C e, as mínimas registradas na madrugada de hoje em Bananeiras; 20,4°C, Cabaceiras; 19,7°C, Campina Grande; 20,3°C, João Pessoa; 24,3°C, Monteiro; 13,6°C, Patos; 21,3°C, Picuí; 19,1°C e Sousa; 19,3°C, Fonte: AESA.

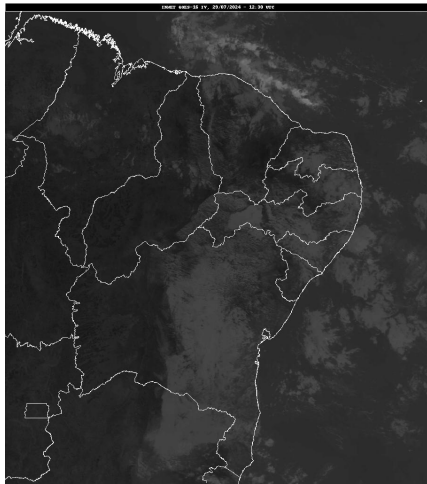

Fonte: INMET

Distribuição Espacial das Chuvas

No período das 07:00h do dia 28/07/2024 às 07:00h do dia 29/07/2024, foram informadas precipitações em 23 dos 242 postos pluviométricos monitorados pela AESA. A maior precipitação foi observada em Cuitegi : 13,0 mm.

PRECIPITAÇÃO MÁXIMA DOS MUNICÍPIOS/POSTOS NO DIA 29/07/2024

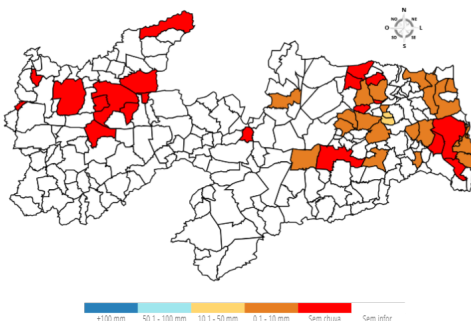

Chuvas Acumuladas do Dia (mm) - 29/07

Posto Pluviométrico	Total 29/07
Cuitegi	13,0
Alagoinha	10,0
Sapé	6,9

Posto Pluviométrico	Total 29/07
Cabedelo	6,9
Alagoa Grande	4,9
Pilar	4,4
João Pessoa/DFAARA	3,4
Conde/Açude Gramame Mamuaba	3,4
Esperança	3,4
Pilõesinhos	2,6
Jacaraú	2,3
Solânea	2,1
Baía da Traição	1,7
Mamanguape	1,7
Boa Vista	1,6
Remígio	1,6
Rio Tinto	1,5
Pedra Lavrada	1,2
Ingá	1,2
Mari	0,8
Bayeux	0,6
Bananeiras	0,5
Areia	0,1

Chuvas Acumuladas no Mês (mm) - 01/07 - 29/07

(Valores acumulados acima de 20,00mm)

Posto Pluviométrico	Total 01/07 - 29/07
João Pessoa/DFAARA	198,1
Bananeiras	193,9
Mataraca	179,8
João Pessoa/CEDRES	177,8
Cabedelo	177,4
Conde/Açude Gramame Mamuaba	177,3
Alhandra	172,5
Areia	169,1
Rio Tinto	166,5
Baía da Traição	165,1
Pilõesinhos	158,4
Serraria	156,9
Lucena	155,9
Pilões	150,2
Borborema	149,3
Jacaraú	145,0

Posto Pluviométrico	Total 01/07 - 29/07
João Pessoa/Mares	141,3
Bayeux	138,5
Mamanguape/ASPLAN	136,7
Natuba	135,6
Pedro Régis	134,9
Santa Rita	133,8
Pitimbu	131,8
Alagoinha	130,6
Mamanguape	130,0
Lagoa de Dentro	119,6
Remígio	115,7
Sapé	114,0
Fagundes	108,7
Cuitegi	108,2
Curral de Cima	107,1
Capim	106,0
Conde	99,6
Pedras de Fogo	97,8
Dona Inês	96,5
Arara	96,0
Lagoa Seca	95,9
Campina Grande/EMBRAPA	93,6
Campina Grande/São José da Mata	93,2
Guarabira	88,3
Araruna	87,7
São Sebastião de Lagoa de Roça	86,5
Cruz do Espírito Santo	85,4
Massaranduba	83,8
Sobrado	83,1
Serra Redonda	82,0
Pilar	81,2
Alagoa Nova	79,4
Sertãozinho	77,9
Solânea	77,3
Esperança	75,9
Mari	75,8
Alagoa Grande	75,7
Itapororoca	75,3
Pirpirituba	75,1
Aroeiras	73,7
Caiçara	73,6
Riachão do Bacamarte	71,3
Duas Estradas	70,7

Posto Pluviométrico	Total 01/07 - 29/07
Zabelê	69,8
Puxinanã	69,6
Prata	69,6
Monteiro/EMBRAPA	65,2
Araçagi	62,8
Itatuba	60,9
São Miguel de Taipu	60,0
São Sebastião do Umbuzeiro	59,9
Ingá	58,5
João Pessoa/Mangabeira	53,6
Areial	53,3
Matinhas	51,8
Riachão	50,6
São Domingos	50,5
Mãe D'Água	50,2
Montadas	50,0
Esperança/São Miguel	49,1
Cacimba de Dentro	49,0
Juripiranga	48,5
Caldas Brandão	47,6
São José de Caiana	45,5
Salgado de São Félix	43,4
Campina Grande/Sítio Açude de Dentro	43,0
Itabaiana	42,7
Gurinhém	42,0
Mogeiro	40,8
Soledade	39,2
Imaculada	38,2
Coxixola	37,9
Água Branca	37,8
Campina Grande/INSA	37,7
Poço Dantas	37,6
Caturité/Fazenda Campo de Emas	36,7
Gado Bravo	36,1
Campo de Santana/Tacima	35,1
Bernardino Batista	34,9
Cajazeiras	34,2
São João do Tigre	34,0
Juarez Távora	33,7
São José dos Cordeiros	32,8
Boqueirão/Açude Boqueirão	32,7
Algodão de Jandaíra	32,7
Camalaú	32,5

Posto Pluviométrico	Total 01/07 - 29/07
Caturité	31,5
Baraúna	31,1
Tavares	30,1
Bom Jesus	29,5
Cajazeiras/Sítio São José	29,0
Santa Inês	28,6
São Francisco	28,5
Amparo	28,5
Ibiara	27,9
Cachoeira dos Índios	26,7
Boa Vista	26,4
São Bentinho	26,1
Pombal	25,9
Cacimbas	25,4
Bonito de Santa Fé	25,0
Barra de Santana	25,0
São José da Lagoa Tapada	24,3
São Bento	23,3
Sousa/São Gonçalo	22,5
Barra de São Miguel	22,3
Sumé/UFCG	22,1
Aguar	22,1
Aparecida	21,8
Casserengue/Sítio Salgado	21,6
Cuité	21,4
Patos/EMBRAPA	21,1
Riacho de Santo Antônio	21,0

Chuvas Acumuladas no Ano (mm) - 01/01 - 29/07

(Valores acumulados acima de 750,00mm)

Posto Pluviométrico	Total 01/01 - 29/07
João Pessoa/DFAARA	1.779,7
Baía da Traição	1.725,0
Lucena	1.668,1
Cabedelo	1.631,9
Caaporã	1.590,5
Pitimbu	1.428,6
Alhandra	1.411,9
Mataraca	1.397,2
Rio Tinto	1.388,8
João Pessoa/Mangabeira	1.337,2
João Pessoa/Mares	1.334,3
João Pessoa/CEDRES	1.297,8

Posto Pluviométrico	Total 01/01 - 29/07
Marcação	1.296,1
Mamanguape/ASPLAN	1.294,2
Conde/Açude Gramame Mamuaba	1.284,4
Conde	1.178,7
Diamante	1.174,6
Vista Serrana/Desterro de Malta	1.166,0
Pilõezinhos	1.153,0
Serraria	1.138,0
Areia	1.131,9
Pirpirituba	1.129,0
Santa Rita	1.127,3
Pedro Régis	1.127,2
Bananeiras	1.123,3
Capim	1.119,7
Pedras de Fogo	1.112,7
Monte Horebe	1.101,9
Sapé	1.095,5
Boa Ventura	1.092,6
Bonito de Santa Fé	1.091,5
Borborema	1.089,7
Cajazeiras	1.073,2
São Bento	1.070,6
Lagoa de Dentro	1.069,8
Mamanguape	1.064,8
Jacaraú	1.059,3
Pilar	1.056,7
Alagoa Grande	1.056,5
Cajazeirinhas	1.053,7
Coremas/Açude Coremas	1.044,8
Mato Grosso	1.044,1
Riachão do Poço	1.034,0
Bayeux	1.027,1
Tavares	1.009,7
Jericó	990,6
Belém do Brejo do Cruz	989,0
Araçagi	986,6
Paulista	986,2
Emas	978,0
Fagundes	972,6
Pilões	965,8
Cachoeira dos Índios	958,8
São José de Piranhas	958,4
Natuba	957,1

Posto Pluviométrico	Total 01/01 - 29/07
Catingueira	954,8
Bom Jesus	954,1
São Miguel de Taipu	952,1
Bom Sucesso	945,3
Alagoinha	945,2
Pedra Branca	944,9
Dona Inês	942,3
Pombal	937,6
Itapororoca	936,8
Cuitegi	936,1
Belém	936,0
Catolé do Rocha/Escola Técnica	933,0
Guarabira	931,3
Alagoa Nova	926,6
Serra da Raiz	925,8
São José de Caiana	925,2
Sertãozinho	924,5
Caiçara	921,3
Cruz do Espírito Santo	901,3
Duas Estradas	900,5
São José da Lagoa Tapada	889,2
Itaporanga	888,4
Taperoá	887,0
Solânea	885,5
Curral de Cima	884,0
Maturéia	881,5
São Bentinho	879,6
São José do Bonfim	879,2
Mãe D'Água	876,3
Santana dos Garrotes	874,6
Brejo dos Santos	873,5
Sousa	870,1
Lagoa	864,5
Água Branca	863,6
Brejo do Cruz	863,2
Santa Cruz	862,5
Cajazeiras/Açude Lagoa do Arroz	862,5
Poço Dantas	862,3
Cajazeiras/Sítio São José	862,0
Cuité de Mamanguape	861,8
Sobrado	860,3
Santa Inês	858,2
São José de Espinharas	856,3

Posto Pluviométrico	Total 01/01 - 29/07
Serra Grande	838,7
Araruna	836,8
Ibiara	835,9
Serra Redonda	832,2
Triunfo	831,1
São José de Princesa	827,3
Itaporanga/Fazenda Veludo	824,0
Juazeirinho	819,7
Malta	812,3
Bernardino Batista	811,9
Juru	809,4
Campina Grande/EMBRAPA	807,7
São José do Brejo do Cruz	803,8
Mari	803,6
Conceição	800,3
Santa Teresinha	797,8
São José do Sabugi	796,5
Nova Olinda	786,5
Santana de Mangueira	786,4
Caldas Brandão	786,3
Teixeira	784,4
Riacho dos Cavalos/Jenipapeiro dos Carreiros	783,2
Aparecida	779,2
São José dos Ramos	779,1
Massaranduba	776,8
Aguiar	774,6
Patos/EMBRAPA	773,5
São Domingos	769,0
Riachão	761,7
Uiraúna	761,4
Condado	761,0
Princesa Isabel	751,9

Qualquer dúvida entrar em contato com:

Monitoramento Sala de Situação
 Tel. Fixo: (83) 3310-6367
 Cel: (83) 98841-9918
 email: gemoh@aesa.pb.gov.br