

INFORME METEOROLÓGICO DIÁRIO SALA DE SITUAÇÃO

Campina Grande, 29 de outubro de 2024

Análise

Nesta manhã, observam-se nuvens baixas vindas do Oceano em direção ao continente, o que poderá causar céu parcialmente nublado entre o Litoral e o Agreste. Nessa região, é possível ocorrer chuvas fracas e passageiras. Nas demais regiões o tempo deverá permanecer com sol, favorecendo aos registros de altas temperaturas e baixos índices de umidade relativa do ar, no período da tarde.

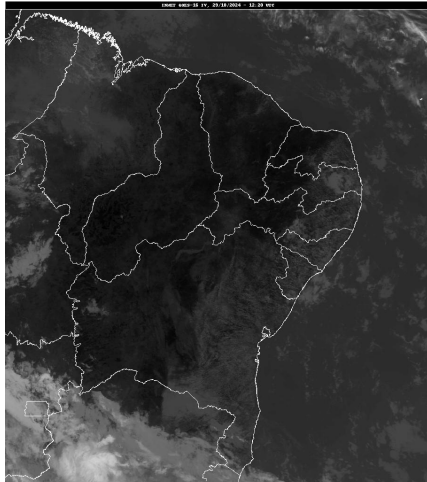

FORNTE: INMET

Distribuição Espacial das Chuvas

No período das 07:00h do dia 28/10/2024 às 07:00h do dia 29/10/2024, foram informadas precipitações em 18 dos 243 postos pluviométricos monitorados pela AESA. A maior precipitação foi observada em Sapé : 6,1 mm.

PRECIPITAÇÃO MÁXIMA DOS MUNICÍPIOS/POSTOS NO DIA 29/10/2024

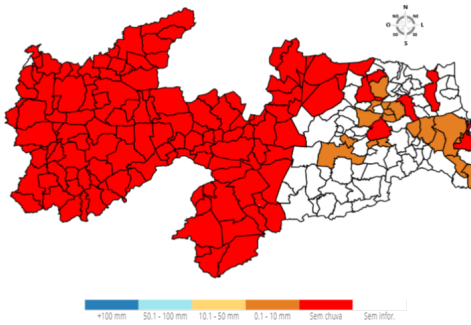

Chuvas Acumuladas do Dia (mm) - 29/10

Posto Pluviométrico	Total 29/10
Sapé	6,1
Alagoinha	5,8
Mari	5,0
Cuitegi	3,2
Cruz do Espírito Santo	2,6
Alhandra	2,5
Lagoa Seca	1,6
Pitimbu	1,5

Posto Pluviométrico	Total 29/10
Guarabira	1,5
Juarez Távora	1,2
Bayeux	0,9
Serra Redonda	0,5
Bananeiras	0,5
Serraria	0,4
Campina Grande/EMBRAPA	0,4
Pilõezinhos	0,3
Areia	0,2
Santa Rita	0,2

Chuvas Acumuladas no Mês (mm) - 01/10 - 29/10

(Valores acumulados acima de 1,00mm)

Posto Pluviométrico	Total 01/10 - 29/10
Mamanguape/ASPLAN	32,7
Princesa Isabel	22,7
Diamante	19,0
Araçagi	17,7
Tavares	17,4
Sapé	15,5
Boa Ventura	14,5
Araruna	14,4
Bayeux	12,5
Mamanguape	12,5
Coremas/Açude Coremas	12,3
Mari	11,9
Solânea	11,8
João Pessoa/DFAARA	11,8
Alagoinha	11,6
Bananeiras	11,0
Dona Inês	10,3
Borborema	10,3
Alhandra	9,8
Piancó	9,5
Jacaraú	9,5
São José da Lagoa Tapada	9,0
Serraria	8,8
Cruz do Espírito Santo	8,5
Santana de Mangueira	8,4
Alhandra/Açude Gramame Mamuaba	8,4

Posto Pluviométrico	Total 01/10 - 29/10
Conceição	8,2
Santa Rita	8,0
Riachão	7,9
Cuitegi	7,7
Pitimbu	7,7
Guarabira	7,0
Pilõesinhos	7,0
Bonito de Santa Fé	6,6
Alagoa Grande	6,5
Areia	6,4
Caldas Brandão	6,2
Santa Rita/CEDRES	6,1
Água Branca	6,0
Pedras de Fogo	5,8
Nova Floresta	5,6
Pedra Branca	5,3
Cacimba de Dentro	5,0
Mataraca	4,8
São José de Caiana	4,7
Itapororoca	4,4
Cuité	4,3
Cajazeirinhas	4,0
Campina Grande/EMBRAPA	3,8
Lagoa Seca	3,7
Cabedelo	3,6
Juru	3,6
Ibiara	3,5
Arara	3,3
Lucena	3,0
São Sebastião de Lagoa de Roça	2,6
Rio Tinto	2,6
Serra Redonda	2,5
Alagoa Nova	2,5
Esperança	2,5
Pilar	2,5
João Pessoa/Mares	2,4
São José de Princesa	2,3
Aguiar	2,3
Areial	2,1
Caiçara	2,1
Caturité/Fazenda Campo de Emas	1,9
Juarez Távora	1,8
Baía da Traição	1,6

Posto Pluviométrico	Total 01/10 - 29/10
Sousa/São Gonçalo	1,4
Puxinanã	1,3
Fagundes	1,2
Santa Inês	1,2
Pilões	1,1
Esperança/São Miguel	1,1

Chuvas Acumuladas no Ano (mm) - 01/01 - 29/10

(Valores acumulados acima de 850,00mm)

Posto Pluviométrico	Total 01/01 - 29/10
João Pessoa/DFAARA	1.926,7
Baía da Traição	1.834,6
Caaporã	1.826,5
Lucena	1.764,8
Cabedelo	1.745,8
Marcação	1.623,6
Pitimbu	1.542,7
Alhandra	1.512,7
João Pessoa/Mangabeira	1.503,3
Mataraca	1.465,6
João Pessoa/Mares	1.443,7
Rio Tinto	1.429,0
Mamanguape/ASPLAN	1.387,1
Santa Rita/CEDRES	1.380,7
Alhandra/Açude Gramame Mamuaba	1.376,7
Conde	1.364,3
Areia	1.209,2
Serraria	1.202,8
Pilõesinhos	1.195,3
Riachão do Poço	1.194,7
Santa Rita	1.194,1
Diamante	1.193,6
Bananeiras	1.188,5
Pedro Régis	1.172,6
Pedras de Fogo	1.168,0
Vista Serrana/Desterro de Malta	1.166,0
Pirpirituba	1.157,2
Borborema	1.143,6
Capim	1.141,2
Sapé	1.141,2
Bayeux	1.117,0
Boa Ventura	1.107,1
Mamanguape	1.106,3

Posto Pluviométrico	Total 01/01 - 29/10
Serra da Raiz	1.102,1
Monte Horebe	1.101,9
Jacaraú	1.101,2
Bonito de Santa Fé	1.098,1
Pilar	1.087,0
Alagoa Grande	1.085,3
Cajazeiras	1.073,2
São Bento	1.070,6
Lagoa de Dentro	1.069,8
Cajazeirinhas	1.057,7
Coremas/Açude Coremas	1.056,6
Natuba	1.051,5
Pilões	1.046,8
Mato Grosso	1.044,1
Tavares	1.037,4
Belém	1.037,0
Fagundes	1.028,4
Araçagi	1.024,3
Solânea	1.006,5
Jericó	990,5
Belém do Brejo do Cruz	989,1
Alagoa Nova	988,6
São Miguel de Taipu	986,6
Paulista	986,2
Guarabira	982,9
Emas	978,0
Alagoinha	973,7
Dona Inês	973,5
Itapororoca	973,0
Cachoeira dos Índios	958,8
São José de Piranhas	958,4
Cuitegi	954,9
Catingueira	954,8
Bom Jesus	954,1
Pedra Branca	950,2
Cuité de Mamanguape	947,8
Bom Sucesso	945,3
Sertãozinho	945,0
Catolé do Rocha/Escola Técnica	942,2
Caiçara	941,5
Pombal	937,6
Cruz do Espírito Santo	934,3
São José de Caiana	929,9

Posto Pluviométrico	Total 01/01 - 29/10
Curral de Cima	926,1
Duas Estradas	900,5
Brejo dos Santos	900,0
São José da Lagoa Tapada	898,2
Taperoá	892,0
Itaporanga	888,4
Serra Redonda	885,6
Sobrado	880,0
São Bentinho	879,6
Maturéia	879,5
São José do Bonfim	879,2
Caldas Brandão	877,8
Mãe D'Água	876,3
Água Branca	875,6
Santana dos Garrotes	874,3
Sousa	872,1
Campina Grande/EMBRAPA	871,9
São José dos Ramos	869,2
Araruna	865,9
Lagoa	864,5
Brejo do Cruz	863,2
Santa Cruz	862,5
Cajazeiras/Açude Lagoa do Arroz	862,5
Poço Dantas	862,3
Cajazeiras/Sítio São José	862,0
Santa Inês	859,6
Triunfo	858,9
Serra Grande	858,7
São José de Espinharas	857,1
São José de Princesa	856,0

Qualquer dúvida entrar em contato com:

Monitoramento Sala de Situação
 Tel. Fixo: (83) 3310-6367
 Cel: (83) 98841-9918
 email: gemoh@aes.pb.gov.br