

INFORME METEOROLÓGICO DIÁRIO SALA DE SITUAÇÃO

Campina Grande, 30 de agosto de 2024

Análise

A condição de tempo permanece inalterada com relação ao dia de ontem, com os ventos alísios de sudeste (ventos em baixos níveis da atmosfera) soprando com mais intensidade, comum para essa época do ano. No decorrer do dia o tempo deverá permanecer com nebulosidade variável e com a ocorrência de chuvas pontuais e passageiras sobre áreas do Litoral. As temperaturas máximas registradas na tarde de ontem em Bananeiras; 26,9°C, Cabaceiras; 31,7°C, Campina Grande; 27,6°C, João Pessoa; 28,8°C, Monteiro; 29,7°C, Patos; 34,0°C, Picuí; 30,4°C e Sousa; 34,7°C e, as mínimas registradas na madrugada de hoje em Bananeiras; 19,2°C, Cabaceiras; 19,7°C, Campina Grande; 18,8°C, João Pessoa; 24,2°C, Monteiro; 18,4°C, Patos; 23,2°C, Picuí; 18,4°C e Sousa; 20,9°C, Fonte: AESA.

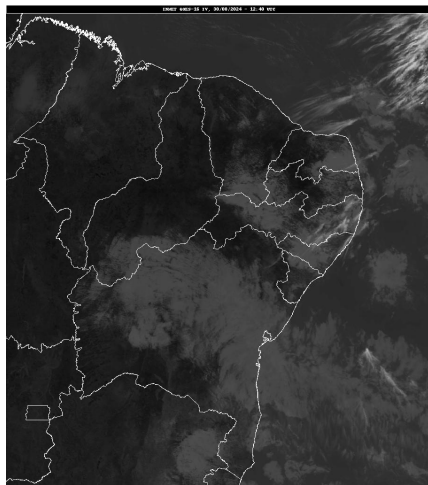

FONTE: INMET

Distribuição Espacial das Chuvas

No período das 07:00h do dia 29/08/2024 às 07:00h do dia 30/08/2024, foram informadas precipitações em 4 dos 243 postos pluviométricos monitorados pela AESA. A maior precipitação foi observada em Itapororoca : 0,4 mm.

PRECIPITAÇÃO MÁXIMA DOS MUNICÍPIOS/POSTOS NO DIA 30/08/2024

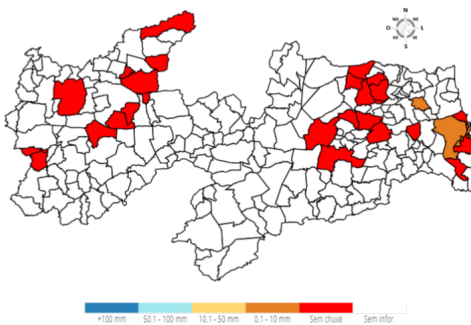

Chuvas Acumuladas do Dia (mm) - 30/08

Posto Pluviométrico	Total 30/08
Itapororoca	0,4
Bayeux	0,4
Cabedelo	0,2
Santa Rita	0,1

Chuvas Acumuladas no Mês (mm) - 01/08 - 30/08

(Valores acumulados acima de 0,00mm)

Posto Pluviométrico	Total 01/08 - 30/08
Cabedelo	72,0
João Pessoa/DFAARA	66,6
Baía da Traição	47,1
Pitimbu	46,6
Conde	44,9
Mamanguape/ASPLAN	43,9
Lucena	43,7
Bayeux	40,5
Alhandra/Açude Gramame Mamuaba	39,8
Natuba	38,1
João Pessoa/Mares	37,3
Santa Rita	36,7
Pilões	34,7
Bananeiras	34,3
Areia	33,4
Solânea	32,4
Alhandra	31,9
Serraria	31,1
Santa Rita/CEDRES	27,8
Curral de Cima	27,0
Itapororoca	25,6
Rio Tinto	22,4
Mamanguape	21,3
Jacaraú	21,2
São Sebastião de Lagoa de Roça	20,8
Borborema	19,7
Campina Grande/EMBRAPA	19,6
Pedro Régis	18,6
Puxinanã	17,8
Mataraca	16,6
Guarabira	16,1
Pilõezinhos	15,3
Esperança	13,7
Dona Inês	13,4
Sapé	13,3
Cruz do Espírito Santo	12,3
Campina Grande/São José da Mata	12,1
Fagundes	11,5

Posto Pluviométrico	Total 01/08 - 30/08
Cacimba de Dentro	10,9
Montadas	10,9
Arara	10,8
Caiçara	10,7
Araruna	10,5
Tavares	10,3
João Pessoa/Mangabeira	10,2
Serra Redonda	10,1
Pilar	10,0
Capim	10,0
Remígio	9,5
Alagoa Grande	9,5
Areial	8,5
Massaranduba	7,8
Soledade	7,7
Damião	7,2
Alagoa Nova	7,2
Campina Grande/INSA	6,9
Caturité/Fazenda Campo de Emas	6,8
Matinhas	6,5
Itabaiana	6,3
Esperança/São Miguel	6,2
Água Branca	6,0
Pocinhos	6,0
Sertãozinho	5,9
Araçagi	5,8
Gado Bravo	5,5
Campo de Santana/Tacima	5,4
Pirpirituba	5,0
Alagoinha	4,7
Ingá	4,6
Salgado de São Félix	4,5
Amparo	4,3
Cuitegi	3,5
São Sebastião do Umbuzeiro	3,4
Boqueirão/Açude Boqueirão	3,4
Caturité	3,4
Lagoa Seca	2,8
Monteiro/EMBRAPA	2,6
Cuité de Mamanguape	2,5
São Vicente do Seridó	2,5
Taperoá	2,1
Sumé	2,0

Posto Pluviométrico	Total 01/08 - 30/08
São Vicente do Seridó/Seridó	2,0
Mari	1,9
Riachão	1,7
Riachão do Bacamarte	1,3
Juazeirinho	1,3
Congo	1,2
Juru	1,2
Princesa Isabel	1,1
Imaculada	1,1
Casserengue/Sítio Salgado	0,8
Cuité	0,7
Pedra Lavrada	0,5
Algodão de Jandaíra	0,4
Barra de Santa Rosa	0,4
Baraúna	0,2
São José do Sabugi	0,0
São José do Brejo do Cruz	0,0
Belém do Brejo do Cruz	0,0
Cacimba de Areia	0,0
Paulista	0,0
São José de Piranhas	0,0
Cajazeirinhas	0,0
Catolé do Rocha	0,0
Poço de José de Moura	0,0
Jericó	0,0
Coremas/Açude Coremas	0,0
Santa Helena	0,0
Brejo do Cruz	0,0
São Mamede	0,0
São Bento	0,0
São José do Bonfim	0,0
Assunção	0,0
Bonito de Santa Fé	0,0
Areia de Baraúnas	0,0
Brejo dos Santos	0,0
Mato Grosso	0,0
Quixaba	0,0
Monte Horebe	0,0
Bernardino Batista	0,0
São Domingos	0,0
São José de Espinharas	0,0
Lagoa	0,0
Catolé do Rocha/Escola Técnica	0,0

Posto Pluviométrico	Total 01/08 - 30/08
Patos/EMBRAPA	0,0
Tenório	0,0
Vieirópolis	0,0
São Bentinho	0,0
Passagem	0,0
Bom Sucesso	0,0
Salgadinho	0,0
Mãe D`Água	0,0
Santa Luzia	0,0
Bom Jesus	0,0
Condado	0,0
Vista Serrana/Desterro de Malta	0,0
Sousa/São Gonçalo	0,0
Sobrado	0,0
Cajazeiras/Açude Lagoa do Arroz	0,0
Riacho dos Cavalos/Jenipapeiro dos Carreiros	0,0
Pombal	0,0
Malta	0,0
Santa Teresinha	0,0
Junco do Seridó	0,0
Cachoeira dos Índios	0,0
Várzea	0,0
Casserengue	0,0

Chuvas Acumuladas no Ano (mm) - 01/01 - 30/08

(Valores acumulados acima de 750,00mm)

Posto Pluviométrico	Total 01/01 - 30/08
João Pessoa/DFAARA	1.846,3
Baía da Traição	1.773,4
Caaporã	1.746,5
Lucena	1.730,6
Cabedelo	1.704,0
Pitimbu	1.496,0
Alhandra	1.445,3
João Pessoa/Mangabeira	1.441,4
Mataraca	1.413,8
Rio Tinto	1.411,2
João Pessoa/Mares	1.396,2
Santa Rita/CEDRES	1.346,7
Mamanguape/ASPLAN	1.338,1
Conde	1.328,1
Alhandra/Açude Gramame Mamuaba	1.326,2

Posto Pluviométrico	Total 01/01 - 30/08
Marcação	1.296,1
Serraria	1.179,6
Pilõezinhos	1.177,4
Diamante	1.174,6
Riachão do Poço	1.171,6
Areia	1.166,3
Vista Serrana/Desterro de Malta	1.166,0
Santa Rita	1.164,0
Bananeiras	1.162,1
Pedro Régis	1.160,7
Pirpirituba	1.145,5
Pedras de Fogo	1.131,2
Capim	1.129,6
Borborema	1.118,1
Sapé	1.108,4
Monte Horebe	1.101,9
Boa Ventura	1.092,6
Bonito de Santa Fé	1.091,5
Mamanguape	1.086,1
Jacaraú	1.080,8
Bayeux	1.078,0
Cajazeiras	1.073,2
São Bento	1.070,6
Pilar	1.070,6
Lagoa de Dentro	1.069,8
Alagoa Grande	1.066,0
Cajazeirinhas	1.053,7
Coremas/Açude Coremas	1.044,3
Mato Grosso	1.044,1
Pilões	1.032,1
Serra da Raiz	1.025,6
Tavares	1.020,0
Belém	1.016,7
Araçagi	1.002,2
Natuba	995,2
Jericó	990,5
Fagundes	989,1
Belém do Brejo do Cruz	989,1
Paulista	986,2
Solânea	978,4
Emas	978,0
Guarabira	972,7
São Miguel de Taipu	971,9

Posto Pluviométrico	Total 01/01 - 30/08
Alagoa Nova	968,4
Itapororoca	962,4
Cachoeira dos Índios	958,8
São José de Piranhas	958,4
Dona Inês	956,4
Catingueira	954,8
Bom Jesus	954,1
Alagoinha	950,8
Bom Sucesso	945,3
Pedra Branca	944,9
Catolé do Rocha/Escola Técnica	942,2
Cuitegi	939,6
Pombal	937,6
Cuité de Mamanguape	935,3
Caiçara	934,4
Sertãozinho	930,4
São José de Caiana	925,2
Curral de Cima	917,1
Cruz do Espírito Santo	913,6
Duas Estradas	900,5
Brejo dos Santos	900,0
São José da Lagoa Tapada	889,2
Taperoá	889,1
Itaporanga	888,4
Sobrado	880,0
São Bentinho	879,6
Maturéia	879,5
São José do Bonfim	879,2
Mãe D'Água	876,3
Santana dos Garrotes	874,3
Sousa	872,1
Água Branca	869,6
São José dos Ramos	869,2
Lagoa	864,5
Brejo do Cruz	863,2
Santa Cruz	862,5
Cajazeiras/Açude Lagoa do Arroz	862,5
Poço Dantas	862,3
Cajazeiras/Sítio São José	862,0
Triunfo	858,9
Serra Grande	858,7
Santa Inês	858,4
São José de Espinharas	857,1

Posto Pluviométrico	Total 01/01 - 30/08
Serra Redonda	853,1
Araruna	847,3
São José de Princesa	838,6
Juazeirinho	836,5
Ibiara	835,9
Itaporanga/Fazenda Veludo	832,6
Campina Grande/EMBRAPA	831,5
Caldas Brandão	831,4
Malta	824,1
Bernardino Batista	811,9
Juru	810,6
Mari	807,2
São José do Brejo do Cruz	803,8
São José do Sabugi	802,0
Conceição	800,3
Santa Teresinha	797,8
Massaranduba	790,4
Teixeira	789,7
Nova Olinda	786,5
Santana de Mangueira	786,4
Riacho dos Cavalos/Jenipapeiro dos Carreiros	783,2
Aparecida	779,2
Aguiar	774,6
Patos/EMBRAPA	773,5
Umbuzeiro	771,4
São Domingos	769,0
Riachão	766,8
Uiraúna	761,4
Condado	761,0
São Sebastião de Lagoa de Roça	758,8
Itabaiana	757,8
Campina Grande/São José da Mata	757,3
Princesa Isabel	753,0

Qualquer dúvida entrar em contato com:

Monitoramento Sala de Situação
 Tel. Fixo: (83) 3310-6367
 Cel: (83) 98841-9918
 email: gemoh@aesapb.gov.br