

## INFORME METEOROLÓGICO DIÁRIO SALA DE SITUAÇÃO

Campina Grande, 30 de setembro de 2024

### Análise

Praticamente todo estado da Paraíba encontra-se com a presença de nebulosidade baixa. Com isso, no decorrer do dia a nebulosidade deverá variar com possibilidade da ocorrência de chuvas pontuais e passageiras, principalmente em áreas das regiões de Agreste, Brejo e Litoral. As temperaturas máximas registradas na tarde de ontem em Bananeiras; 27,8°C, Cabaceiras; 32,8°C, Campina Grande; 28,7°C, João Pessoa; 29,1°C, Monteiro; 31,7°C, Patos; 36,7°C, Picuí; 31,8°C e Sousa; 37,0°C e, as mínimas registradas na madrugada de hoje em Bananeiras; 19,9°C, Cabaceiras; 24,5°C, Campina Grande; 20,3°C, João Pessoa; 24,7°C, Monteiro; 19,2°C, Patos; 24,0°C, Picuí; 21,1°C e Sousa; 23,2°C, Fonte: AESA.

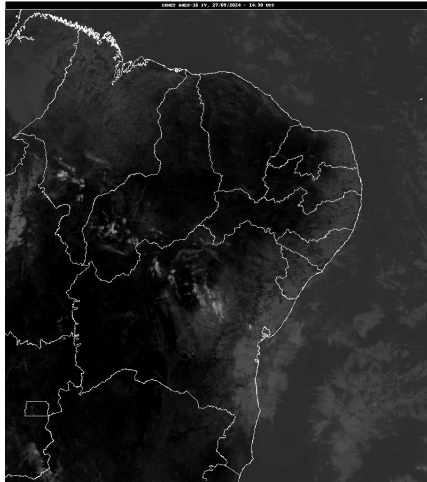

FORNTE: INMET

### Distribuição Espacial das Chuvas

No período das 07:00h do dia 29/09/2024 às 07:00h do dia 30/09/2024, foram informadas precipitações em 12 dos 243 postos pluviométricos monitorados pela AESA. A maior precipitação foi observada em Lucena : 2,0 mm.

PRECIPITAÇÃO MÁXIMA DOS MUNICÍPIOS/POSTOS NO DIA 30/09/2024

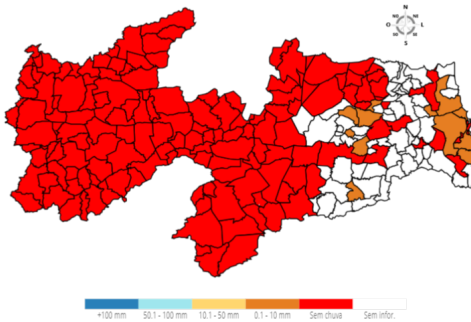

### Chuvas Acumuladas do Dia (mm) - 30/09

Posto Pluviométrico	Total 30/09
Lucena	2,0
João Pessoa/DFAARA	2,0
São Sebastião de Lagoa de Roça	1,6
Capim	1,0
Conde	0,9

Posto Pluviométrico	Total 30/09
Massaranduba	0,9
Areia	0,6
Remígio	0,6
Santa Rita/CEDRES	0,4
Gado Bravo	0,4
Rio Tinto	0,3
Serraria	0,2

### Chuvas Acumuladas no Mês (mm) - 01/09 - 30/09

(Valores acumulados acima de 5,00mm)

Posto Pluviométrico	Total 01/09 - 30/09
João Pessoa/DFAARA	66,8
Alhandra	57,6
Natuba	46,2
João Pessoa/Mares	41,5
Campina Grande/EMBRAPA	36,6
Areia	36,5
Pitimbu	36,1
Conde	35,6
Fagundes	35,5
Cabedelo	35,3
Alhandra/Açude Gramame Mamuaba	32,2
Lucena	31,0
Santa Rita/CEDRES	27,8
Baía da Traição	27,5
Bayeux	26,5
Lagoa Seca	25,7
Serra Redonda	24,1
Campina Grande/São José da Mata	23,0
Santa Rita	21,9
São Sebastião de Lagoa de Roça	21,5
Remígio	20,6
Riachão do Bacamarte	19,9
Itatuba	18,1
Esperança	17,4
Solânea	16,3
Alagoa Nova	15,6
Salgado de São Félix	15,5
Massaranduba	15,3
Montadas	15,2

Posto Pluviométrico	Total 01/09 - 30/09
Borborema	15,2
Puxinanã	14,9
Pedras de Fogo	14,8
Mamanguape/ASPLAN	14,8
Caturité/Fazenda Campo de Emas	14,7
Mari	14,5
Serraria	14,4
Sapé	14,3
Ingá	14,1
Areial	13,4
Bananeiras	13,3
Pilões	13,1
Rio Tinto	13,0
Alagoa Grande	12,8
Cruz do Espírito Santo	12,2
São Miguel de Taipu	11,7
Capim	11,6
Gurinhém	11,6
Alagoinha	11,3
Pilõezinhos	10,9
Gado Bravo	10,7
Jacaraú	10,6
Queimadas	10,5
Pilar	10,2
Mulungu	9,4
Curral de Cima	9,0
Campina Grande/Sítio Açude de Dentro	9,0
Mamanguape	7,7
Esperança/São Miguel	7,6
Damião	7,5
Aroeiras	7,5
Dona Inês	6,8
Boqueirão/Açude Boqueirão	6,8
Boa Vista	6,6
Itapororoca	6,2
Itabaiana	6,1
Juarez Távora	5,9
Arara	5,5
Juazeirinho	5,2
Sertãozinho	5,1
Taperoá	5,0
Soledade	5,0

**Chuvas Acumuladas no Ano (mm) - 01/01 - 30/09**  
(Valores acumulados acima de 790,00mm)

Posto Pluviométrico	Total 01/01 - 30/09
João Pessoa/DFAARA	1.914,9
Baía da Traição	1.831,4
Caaporã	1.783,5
Lucena	1.761,8
Cabedelo	1.742,2
Marcação	1.589,6
Pitimbu	1.534,0
Alhandra	1.502,9
João Pessoa/Mangabeira	1.463,3
João Pessoa/Mares	1.440,3
Mataraca	1.439,2
Rio Tinto	1.424,2
Santa Rita/CEDRES	1.374,5
Conde	1.364,3
Alhandra/Açude Gramame Mamuaba	1.361,5
Mamanguape/ASPLAN	1.352,9
Areia	1.202,8
Serraria	1.194,0
Riachão do Poço	1.188,9
Pilõezinhos	1.188,3
Santa Rita	1.186,1
Bananeiras	1.175,4
Diamante	1.174,6
Vista Serrana/Desterro de Malta	1.166,0
Pedro Régis	1.163,5
Pedras de Fogo	1.161,2
Pirpirituba	1.145,5
Capim	1.141,2
Borborema	1.133,3
Sapé	1.122,7
Bayeux	1.104,5
Monte Horebe	1.101,9
Serra da Raiz	1.098,8
Mamanguape	1.093,8
Boa Ventura	1.092,6
Bonito de Santa Fé	1.091,5
Jacaraú	1.091,4
Pilar	1.080,8
Alagoa Grande	1.078,8
Cajazeiras	1.073,2
São Bento	1.070,6
Lagoa de Dentro	1.069,8

Posto Pluviométrico	Total 01/01 - 30/09
Cajazeirinhas	1.053,7
Natuba	1.051,3
Pilões	1.045,7
Coremas/Açude Coremas	1.044,3
Mato Grosso	1.044,1
Belém	1.029,1
Fagundes	1.024,6
Tavares	1.020,0
Araçagi	1.006,5
Solânea	994,7
Jericó	990,5
Belém do Brejo do Cruz	989,1
São Miguel de Taipu	986,6
Paulista	986,2
Alagoa Nova	984,0
Emas	978,0
Guarabira	976,8
Itapororoca	968,6
Dona Inês	963,2
Alagoinha	962,1
Cachoeira dos Índios	958,8
São José de Piranhas	958,4
Catingueira	954,8
Bom Jesus	954,1
Bom Sucesso	945,3
Pedra Branca	944,9
Sertãozinho	944,6
Cuitegi	943,7
Cuité de Mamanguape	943,6
Catolé do Rocha/Escola Técnica	942,2
Caiçara	938,3
Pombal	937,6
Curral de Cima	926,1
Cruz do Espírito Santo	925,8
São José de Caiana	925,2
Duas Estradas	900,5
Brejo dos Santos	900,0
Taperoá	892,0
São José da Lagoa Tapada	889,2
Itaporanga	888,4
Serra Redonda	881,2
Sobrado	880,0
São Bentinho	879,6

Posto Pluviométrico	Total 01/01 - 30/09
Maturéia	879,5
São José do Bonfim	879,2
Mãe D'Água	876,3
Santana dos Garrotes	874,3
Sousa	872,1
Água Branca	869,6
São José dos Ramos	869,2
Campina Grande/EMBRAPA	868,1
Lagoa	864,5
Brejo do Cruz	863,2
Santa Cruz	862,5
Cajazeiras/Açude Lagoa do Arroz	862,5
Poço Dantas	862,3
Cajazeiras/Sítio São José	862,0
Triunfo	858,9
Serra Grande	858,7
Santa Inês	858,4
São José de Espinharas	857,1
Araruna	851,5
Juazeirinho	841,7
São José de Princesa	838,6
Ibiara	835,9
Caldas Brandão	835,5
Itaporanga/Fazenda Veludo	832,6
Malta	824,1
Mari	821,7
Bernardino Batista	811,9
Juru	810,6
Massaranduba	805,7
São José do Brejo do Cruz	803,8
São José do Sabugi	802,0
Conceição	800,3
Santa Teresinha	797,8

**Qualquer dúvida entrar em contato com:**

Monitoramento Sala de Situação  
 Tel. Fixo: (83) 3310-6367  
 Cel: (83) 98841-9918  
 email: gemoh@aes.pb.gov.br