

INFORME METEOROLÓGICO DIÁRIO SALA DE SITUAÇÃO

Campina Grande, 31 de outubro de 2024

Análise

A configuração dos ventos nos altos níveis da atmosfera combinada com as altas temperaturas deverá contribuir para que o tempo permaneça quente e abafado sobre grande parte do Estado. As temperaturas máximas registradas na tarde de ontem em Areia; 29,1°C, Cabaceiras; 34,6°C, Campina Grande; 30,5°C, João Pessoa; 28,8°C, Monteiro; 34,6°C, Patos; 38,0°C, Picuí; 32,9°C e Sousa; 36,7°C e, as mínimas registradas na madrugada de hoje em Areia; 20,1°C, Cabaceiras; 21,7°C, Campina Grande; 20,4°C, João Pessoa; 25,4°C, Monteiro; 20,0°C, Patos; 22,7°C, Picuí; 20,7°C e Sousa; 21,0°C. Fonte: AESA.

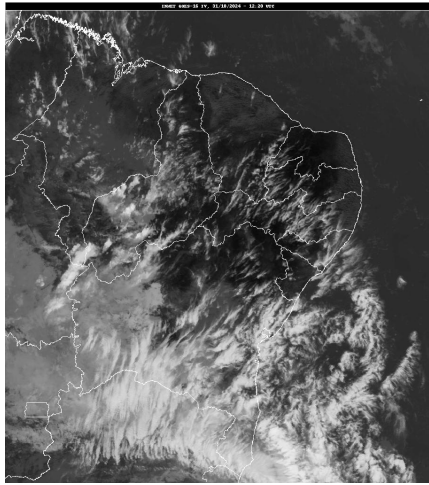

FONTE: INMET

Distribuição Espacial das Chuvas

No período das 07:00h do dia 30/10/2024 às 07:00h do dia 31/10/2024, foram informadas precipitações em 3 dos 243 postos pluviométricos monitorados pela AESA. A maior precipitação foi observada em Juarez Távora : 2,3 mm.

PRECIPITAÇÃO MÁXIMA DOS MUNICÍPIOS/POSTOS NO DIA 31/10/2024

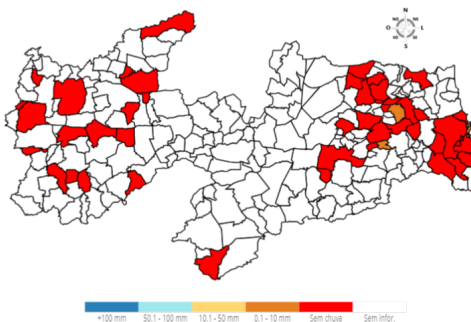

Chuvas Acumuladas do Dia (mm) - 31/10

Posto Pluviométrico	Total 31/10
Juarez Távora	2,3
Guarabira	0,6
Cabedelo	0,1

Chuvas Acumuladas no Mês (mm) - 01/10 - 31/10

(Valores acumulados acima de 3,00mm)

Posto Pluviométrico	Total 01/10 - 31/10
Mamanguape/ASPLAN	32,7
Princesa Isabel	22,7
Diamante	19,0
Araçagi	17,7
Tavares	17,4
Sapé	15,5
Boa Ventura	14,5
Araruna	14,4
Bayeux	12,5
Mamanguape	12,5
Solânea	12,3
Coremas/Açude Coremas	12,3
Mari	11,9
João Pessoa/DFAARA	11,8
Alagoinha	11,6
Santa Rita/CEDRES	11,6
Cuité de Mamanguape	11,6
Bananeiras	11,0
Dona Inês	10,3
Borborema	10,3
Alhandra	9,8
Piancó	9,5
Jacaraú	9,5
Alhandra/Açude Gramame Mamuaba	9,4
Pedras de Fogo	9,1
Pitimbu	9,0
São José da Lagoa Tapada	9,0
Serraria	8,8
Santana de Mangueira	8,4
Conceição	8,2
Santa Rita	8,0
Riachão	7,9
Cuitegi	7,7
Guarabira	7,6
Pilõesinhos	7,1
Pirpirituba	7,1
Mulungu	7,0
Areia	6,8

Posto Pluviométrico	Total 01/10 - 31/10
Bonito de Santa Fé	6,6
Conde	6,4
Cruz do Espírito Santo	6,4
Pedra Branca	6,3
Pilar	6,2
Caldas Brandão	6,2
Agua Branca	6,0
Nova Floresta	5,6
Sertãozinho	5,4
Alagoa Grande	5,1
Cacimba de Dentro	5,0
São José de Caiana	4,7
Juarez Távora	4,5
Itapororoca	4,4
Cuité	4,3
Cajazeirinhas	4,0
Campina Grande/EMBRAPA	3,8
Cabedelo	3,7
Lagoa Seca	3,7
Juru	3,6
Ibiara	3,5
Arara	3,3
Lucena	3,0

Chuvas Acumuladas no Ano (mm) - 01/01 - 31/10

(Valores acumulados acima de 770,00mm)

Posto Pluviométrico	Total 01/01 - 31/10
João Pessoa/DFAARA	1.926,7
Baía da Traição	1.834,6
Caaporã	1.826,5
Lucena	1.764,8
Cabedelo	1.745,9
Marcação	1.623,6
Pitimbu	1.544,0
Alhandra	1.512,7
João Pessoa/Mangabeira	1.503,3
Mataraca	1.460,8
João Pessoa/Mares	1.443,7
Rio Tinto	1.429,0
Mamanguape/ASPLAN	1.387,1
Santa Rita/CEDRES	1.386,2
Alhandra/Açude Gramame Mamuaba	1.377,7
Conde	1.370,7

Posto Pluviométrico	Total 01/01 - 31/10
Areia	1.209,6
Serraria	1.202,8
Pilõesinhos	1.195,4
Riachão do Poço	1.194,7
Santa Rita	1.194,1
Diamante	1.193,6
Bananeiras	1.188,5
Pedro Régis	1.172,6
Pedras de Fogo	1.171,3
Vista Serrana/Desterro de Malta	1.166,0
Pirpirituba	1.164,0
Borborema	1.143,6
Capim	1.141,2
Sapé	1.141,2
Bayeux	1.117,0
Boa Ventura	1.107,1
Mamanguape	1.106,3
Serra da Raiz	1.102,1
Monte Horebe	1.101,9
Jacaraú	1.101,2
Bonito de Santa Fé	1.098,1
Pilar	1.090,7
Alagoa Grande	1.083,9
Cajazeiras	1.073,2
São Bento	1.070,6
Lagoa de Dentro	1.069,8
Cajazeirinhas	1.057,7
Coremas/Açude Coremas	1.056,6
Natuba	1.051,5
Pilões	1.046,8
Mato Grosso	1.044,1
Tavares	1.037,4
Belém	1.037,0
Fagundes	1.028,4
Araçagi	1.024,3
Solânea	1.007,0
Jericó	990,5
Belém do Brejo do Cruz	989,1
Alagoa Nova	988,6
São Miguel de Taipu	986,6
Paulista	986,2
Guarabira	983,5
Emas	978,0

Posto Pluviométrico	Total 01/01 - 31/10
Alagoinha	973,7
Dona Inês	973,5
Itapororoca	973,0
Cuité de Mamanguape	959,4
Cachoeira dos Índios	958,8
São José de Piranhas	958,4
Cuitegi	954,9
Catingueira	954,8
Bom Jesus	954,1
Pedra Branca	951,2
Sertãozinho	950,0
Bom Sucesso	945,3
Catolé do Rocha/Escola Técnica	942,2
Caiçara	942,2
Pombal	937,6
Cruz do Espírito Santo	932,2
São José de Caiana	929,9
Curral de Cima	926,1
Duas Estradas	900,5
Brejo dos Santos	900,0
São José da Lagoa Tapada	898,2
Taperoá	892,0
Itaporanga	888,4
Serra Redonda	885,6
Sobrado	880,0
São Bentinho	879,6
Maturéia	879,5
São José do Bonfim	879,2
Caldas Brandão	877,8
Mãe D`Água	876,3
Água Branca	875,6
Santana dos Garrotes	874,3
Sousa	872,1
Campina Grande/EMBRAPA	871,9
São José dos Ramos	869,2
Araruna	865,9
Lagoa	864,5
Brejo do Cruz	863,2
Santa Cruz	862,5
Cajazeiras/Açude Lagoa do Arroz	862,5
Poço Dantas	862,3
Cajazeiras/Sítio São José	862,0
Santa Inês	859,6

Posto Pluviométrico	Total 01/01 - 31/10
Triunfo	858,9
Serra Grande	858,7
São José de Espinharas	857,1
São José de Princesa	856,0
Juazeirinho	841,7
Ibiara	839,4
Mari	833,6
Itaporanga/Fazenda Veludo	832,6
Malta	824,1
Massaranduba	816,7
Juru	814,2
Bernardino Batista	811,9
Conceição	808,5
Umbuzeiro	807,8
São José do Brejo do Cruz	803,8
São José do Sabugi	802,0
Santa Teresinha	797,8
Santana de Mangueira	794,8
Teixeira	789,7
Nova Olinda	786,5
São Sebastião de Lagoa de Roça	783,2
Riacho dos Cavalos/Jenipapeiro dos Carreiros	783,2
Campina Grande/São José da Mata	781,1
Aparecida	779,2
Riachão	779,2
Aguiar	776,9
Princesa Isabel	776,7
Patos/EMBRAPA	774,1

Qualquer dúvida entrar em contato com:

Monitoramento Sala de Situação
 Tel. Fixo: (83) 3310-6367
 Cel: (83) 98841-9918
 email: gemoh@aes.pb.gov.br