

INFORME METEOROLÓGICO DIÁRIO SALA DE SITUAÇÃO

Campina Grande, 09 de julho de 2024

Análise

As condições de tempo sobre o estado da Paraíba permanecem inalteradas com relação aos últimos dias, com o contínuo deslocamento de umidade oriunda do oceano Atlântico em direção à costa leste da Paraíba, trazida pelos ventos oceânicos. No decorrer do dia, o tempo deverá permanecer com nebulosidade variável, podendo ocorrer chuvas esparsas sobre áreas das regiões do Agreste, Brejo e Litoral. As temperaturas máximas registradas na tarde de ontem em Bananeiras; 25,4°C, Cabaceiras; 29,3°C, Campina Grande; 25,6°C, João Pessoa; 29,0°C, Monteiro; 29,0°C, Patos; 33,8°C, Picuí; 29,3°C e Sousa; 32,9°C e, as mínimas registradas na madrugada de hoje em Bananeiras; 20,7°C, Cabaceiras; 20,4°C, Campina Grande; 19,4°C, João Pessoa; 23,2°C, Monteiro; 19,7°C, Patos; 22,2°C, Picuí; 19,0°C e Sousa; 20,2°C. Fonte: AESA.

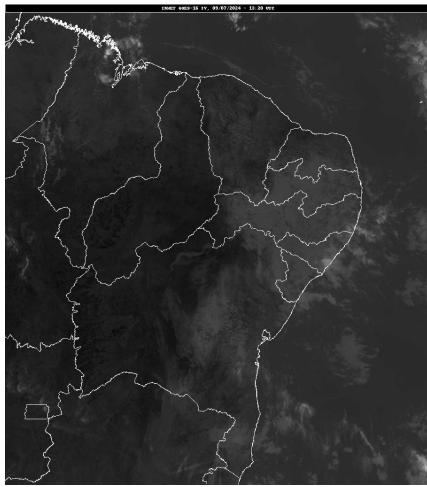

Fonte: INMET

Distribuição Espacial das Chuvas

No período das 07:00h do dia 08/07/2024 às 07:00h do dia 09/07/2024, foram informadas precipitações em 23 dos 242 postos pluviométricos monitorados pela AESA. A maior precipitação foi observada em Lucena : 6,0 mm.

PRECIPITAÇÃO MÁXIMA DOS MUNICÍPIOS/POSTOS NO DIA 09/07/2024

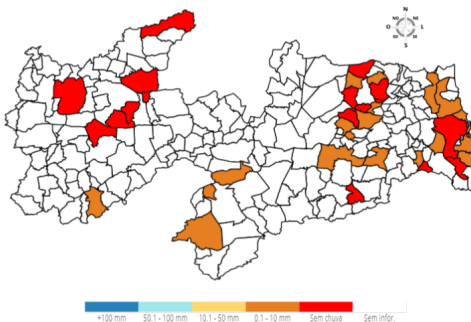

Chuvas Acumuladas do Dia (mm) - 09/07

Posto Pluviométrico	Total 09/07
Lucena	6,0
João Pessoa/CEDRES	3,3
João Pessoa/DFAARA	2,4

Posto Pluviométrico	Total 09/07
Cabedelo	2,0
Conde	2,0
Campina Grande/EMBRAPA	2,0
Rio Tinto	1,5
João Pessoa/Mares	1,4
Mamanguape	1,3
São José dos Cordeiros	1,2
Esperança/São Miguel	1,0
Dona Inês	0,8
Monteiro/EMBRAPA	0,7
Areia	0,6
Princesa Isabel	0,5
São Sebastião de Lagoa de Roça	0,5
Pilar	0,5
Ingá	0,4
Cacimba de Dentro	0,3
Amparo	0,2
Cruz do Espírito Santo	0,2
Serraria	0,1
Esperança	0,1

Chuvas Acumuladas no Mês (mm) - 01/07 - 09/07

(Valores acumulados acima de 40,00mm)

Posto Pluviométrico	Total 01/07 - 09/07
Cabedelo	123,2
Lucena	104,4
João Pessoa/CEDRES	103,3
Conde	99,6
Pilõesinhos	93,8
João Pessoa/DFAARA	93,5
Bananeiras	93,5
Rio Tinto	90,9
Borborema	89,8
Serraria	89,1
Baía da Traição	87,6
João Pessoa/Mares	86,3
Alhandra	86,2
Pedro Régis	84,1
Bayeux	77,9
Mamanguape	77,0

Posto Pluviométrico	Total 01/07 - 09/07
Alagoinha	76,0
Jacaraú	74,5
Conde/Açude Gramame Mamuaba	73,2
Santa Rita	72,8
Areia	67,8
Zabelê	66,8
Prata	66,4
Ouro Velho	65,4
Capim	64,9
Monteiro/EMBRAPA	60,9
Curral de Cima	58,7
Mamanguape/ASPLAN	58,4
Cuitegi	57,2
Guarabira	56,3
Arara	56,3
João Pessoa/Mangabeira	53,6
São Domingos	53,5
Itapororoca	51,8
Sapé	51,1
Pitimbu	49,9
Dona Inês	49,0
Mãe D`Água	48,1
Sobrado	47,4
Natuba	47,4
Alagoa Nova	45,1
Riachão	44,3
Remígio	44,3
Duas Estradas	43,6
Cruz do Espírito Santo	42,8
Araruna	41,9
Salgado de São Félix	41,4
São Sebastião do Umbuzeiro	41,1

Chuvas Acumuladas no Ano (mm) - 01/01 - 09/07

(Valores acumulados acima de 500,00mm)

Posto Pluviométrico	Total 01/01 - 09/07
João Pessoa/DFAARA	1.675,1
Baía da Traição	1.647,5
Lucena	1.614,8
Cabedelo	1.577,7
Pitimbu	1.346,7
João Pessoa/Mangabeira	1.337,2
Alhandra	1.325,6

Posto Pluviométrico	Total 01/01 - 09/07
Rio Tinto	1.313,2
João Pessoa/Mares	1.279,3
Mataraca	1.244,3
João Pessoa/CEDRES	1.223,3
Mamanguape/ASPLAN	1.215,9
Conde/Açude Gramame Mamuaba	1.180,3
Conde	1.178,7
Diamante	1.174,6
Vista Serrana/Desterro de Malta	1.166,0
Caaporã	1.093,3
Boa Ventura	1.092,6
Pilõezinhos	1.088,4
Monte Horebe	1.084,0
Capim	1.078,6
Bonito de Santa Fé	1.076,5
Pedro Régis	1.076,4
Cajazeiras	1.073,2
São Bento	1.070,6
Serraria	1.070,2
Santa Rita	1.066,3
Cajazeirinhas	1.053,7
Mato Grosso	1.044,1
Coremas/Açude Coremas	1.040,6
Riachão do Poço	1.034,0
Sapé	1.032,6
Areia	1.030,6
Borborema	1.030,2
Bananeiras	1.022,9
Mamanguape	1.011,8
Pilar	1.010,4
Alagoa Grande	1.002,3
Tavares	1.000,9
Jericó	990,6
Belém do Brejo do Cruz	989,0
Jacaraú	988,8
Paulista	986,2
Emas	982,0
Cachoeira dos Índios	958,5
Araçagi	958,2
Catingueira	954,8
São José de Piranhas	953,6
Bom Jesus	952,8
Pirpirituba	951,9

Posto Pluviométrico	Total 01/01 - 09/07
Bom Sucesso	945,3
Pedra Branca	944,9
Pombal	937,6
Belém	936,0
Marcação	934,9
Serra da Raiz	925,8
São José de Caiana	914,2
Itapororoca	911,2
Fagundes	903,5
Catolé do Rocha/Escola Técnica	900,6
Guarabira	899,3
Dona Inês	894,8
Alagoa Nova	892,3
Alagoinha	890,6
São José da Lagoa Tapada	888,9
Itaporanga	888,4
Caiçara	885,2
Cuitegi	885,1
Sertãozinho	885,0
Taperoá	884,8
Maturéia	881,5
São Bentinho	879,6
São José do Bonfim	879,2
Mãe D`Água	874,2
Santana dos Garrotes	871,3
Natuba	868,8
Pedras de Fogo	868,5
Santa Cruz	862,5
Cajazeiras/Açude Lagoa do Arroz	862,5
Cajazeiras/Sítio São José	862,0
Cuité de Mamanguape	861,8
Brejo do Cruz	861,2
Cruz do Espírito Santo	858,7
São José de Espinharas	856,3
Lagoa	852,0
Santa Inês	851,6
Água Branca	851,6
Sousa	848,4
Pilões	843,3
Curral de Cima	835,6
Triunfo	831,1
Brejo dos Santos	827,0
Ibiara	825,9

Posto Pluviométrico	Total 01/01 - 09/07
Serra Grande	825,1
Sobrado	824,6
Solânea	821,2
Malta	812,3
Juazeirinho	809,9
Juru	807,8
Itaporanga/Fazenda Veludo	806,9
Conceição	799,0
São José do Sabugi	796,5
Santa Teresinha	795,0
Araruna	791,0
Santana de Mangueira	786,4
Riacho dos Cavalos/Jenipapeiro dos Carreiros	783,2
Nova Olinda	778,5
São José de Princesa	774,2
Patos/EMBRAPA	773,5
São Domingos	772,0
Teixeira	770,7
Bernardino Batista	770,1
Serra Redonda	762,9
Aparecida	760,6
São José do Brejo do Cruz	759,8
Riachão	755,4
Aguiar	752,5
Condado	750,0
Campina Grande/EMBRAPA	749,6
Princesa Isabel	748,9
Ouro Velho	748,2
Prata	746,7
Uiraúna	743,9
Sumé/UFCG	742,9
Caldas Brandão	740,6
Nazarezinho	739,4
Mari	731,5
Tenório	730,1
Olho D`Água	724,1
Santa Helena	721,4
Sumé	718,2
Poço Dantas	716,7
São José dos Cordeiros	713,3
Vieirópolis	711,0
Massaranduba	709,5
Manaíra	709,1

Posto Pluviométrico	Total 01/01 - 09/07
Nova Palmeira	708,0
Cacimba de Dentro	706,6
Curral Velho	701,2
São João do Cariri	697,2
Junco do Seridó	696,6
Nova Floresta	683,2
São José dos Ramos	681,1
Campina Grande/São José da Mata	680,8
Catolé do Rocha	678,8
Areia de Baraúnas	674,9
Caturité/Fazenda Campo de Emas	674,8
Gurinhém	673,3
Amparo	672,4
Imaculada	670,4
São Sebastião de Lagoa de Roça	668,1
Cajazeiras/Açude Engenheiro Avidos	666,2
Cuité	665,8
Esperança	660,9
Campo de Santana/Tacima	659,7
São Francisco	658,7
Igaracy	657,8
Itabaiana	657,2
Lastro	652,2
São Miguel de Taipu	645,4
Campina Grande/Sítio Açude de Dentro	644,8
Mulungu	640,6
Frei Martinho	638,2
Umbuzeiro	627,4
São Sebastião do Umbuzeiro	624,9
Sousa/São Gonçalo	623,4
São Mamede	622,7
Lagoa Seca	622,3
Riachão do Bacamarte	618,4
Barra de Santana	617,8
Bayeux	617,4
Juripiranga	614,7
Riacho de Santo Antônio	613,3
Poço de José de Moura	607,7
Campina Grande/INSA	602,9
Várzea	594,1
Juarez Távora	591,5
Arara	591,0
Areial	589,4

Posto Pluviométrico	Total 01/01 - 09/07
Marizópolis	589,1
Desterro	589,1
São Vicente do Seridó/Seridó	587,7
Picuí	586,4
Cacimbas	586,0
Carrapateira	579,1
Puxinanã	578,6
Coxixola	572,5
São João do Tigre	567,6
Cubati	567,1
Montadas	566,6
Baraúna	561,0
Soledade/Fazenda Pendência	556,6
Quixaba	555,3
Ingá	552,0
Serra Branca	549,3
Caturité	548,8
Joca Claudino/Santarém	548,5
Congo	547,5
Salgado de São Félix	547,5
Santa Luzia	547,3
Piancó	546,9
Pedra Lavrada	546,3
Monteiro/EMBRAPA	546,2
Cacimba de Areia	543,9
Barra de São Miguel	542,4
Logradouro	523,7
Boa Vista	522,8
Alcantil	518,2
Salgadinho	513,9
São Domingos do Cariri	513,7
Esperança/São Miguel	509,3
Camalaú	506,6
Passagem	506,0
Santo André	502,4

Qualquer dúvida entrar em contato com:

Monitoramento Sala de Situação
 Tel. Fixo: (83) 3310-6367
 Cel: (83) 98841-9918
 email: gemoh@aes.pb.gov.br