

INFORME METEOROLÓGICO DIÁRIO SALA DE SITUAÇÃO

Campina Grande, 11 de julho de 2024

Análise

Houve uma redução na nebulosidade em praticamente todo estado da Paraíba. No entanto, ainda observa-se o deslocamento de umidade oriunda do oceano Atlântico em direção à costa leste do Nordeste, trazida pelos ventos em baixos níveis da atmosfera. No decorrer do dia o tempo deverá permanecer com nebulosidade variável e possibilidade de ocorrência de chuvas pontuais na faixa leste do Estado. As temperaturas máximas registradas na tarde de ontem em Bananeiras; 26,6°C, Cabaceiras; 30,1°C, Campina Grande; 26,5°C, João Pessoa; 29,4°C, Monteiro; 28,6°C, Patos; 32,5°C, Picuí; 28,2°C e Sousa; 32,0°C e, as mínimas registradas na madrugada de hoje em Bananeiras; 19,6°C, Cabaceiras; 17,4°C, Campina Grande; 18,6°C, João Pessoa; 22,2°C, Monteiro; 14,5°C, Patos; 21,3°C, Picuí; 17,0°C e Sousa; 18,2°C. Fonte: AESA.

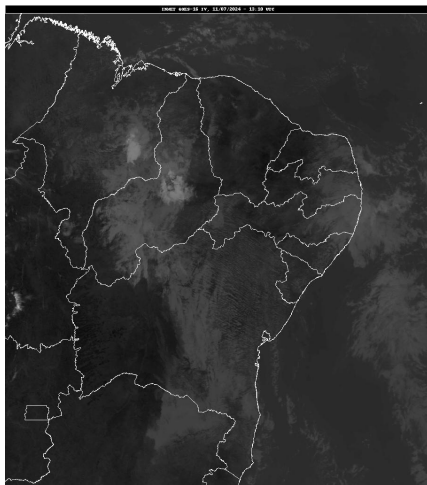

Fonte da Imagem: INMET

Distribuição Espacial das Chuvas

No período das 07:00h do dia 10/07/2024 às 07:00h do dia 11/07/2024, foram informadas precipitações em 47 dos 242 postos pluviométricos monitorados pela AESA. A maior precipitação foi observada em Baraúna: 20,1 mm.

PRECIPITAÇÃO MÁXIMA DOS MUNICÍPIOS/POSTOS NO DIA 11/07/2024

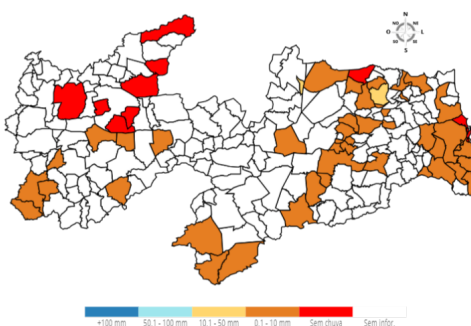

Chuvas Acumuladas do Dia (mm) - 11/07

Posto Pluviométrico	Total 11/07
Baraúna	20,1
Bananeiras	14,5
São Sebastião do Umbuzeiro	9,7
Pilõesinhos	8,7

Posto Pluviométrico	Total 11/07
Bayeux	8,0
São José de Caiana	7,5
Ibiara	7,1
Santa Rita	7,0
Santa Inês	6,6
Remígio	6,0
Borborema	4,6
Lagoa Seca	4,5
São João do Tigre	4,0
Conceição	4,0
Cuité	3,8
Solânea	3,4
João Pessoa/DFAARA	3,0
Pitimbu	2,9
Montadas	2,8
Santa Teresinha	2,8
Caiçara	2,4
Monteiro/EMBRAPA	2,0
Esperança	1,9
Caturité/Fazenda Campo de Emas	1,7
Areia	1,6
Juru	1,6
Conde/Açude Gramame Mamuaba	1,6
Alhandra	1,5
Cacimba de Dentro	1,4
Puxinanã	1,4
Sapé	1,3
Emas	1,3
Rio Tinto	1,1
Alagoinha	1,1
São Sebastião de Lagoa de Roça	1,0
Pedras de Fogo	1,0
Boqueirão/Açude Boqueirão	0,9
Juripiranga	0,9
Cruz do Espírito Santo	0,9
Barra de São Miguel	0,6
Duas Estradas	0,5
Coremas/Açude Coremas	0,5
Dona Inês	0,5
Jacaráú	0,3

Posto Pluviométrico	Total 11/07
Campina Grande/EMBRAPA	0,2
Soledade	0,2
Ingá	0,1

Chuvas Acumuladas no Mês (mm) - 01/07 - 11/07
(Valores acumulados acima de 50,00mm)

Posto Pluviométrico	Total 01/07 - 11/07
Bananeiras	140,2
Cabedelo	127,7
João Pessoa/CEDRES	112,0
Lucena	110,4
Pilõesinhos	105,8
João Pessoa/DFAARA	105,5
Borborema	101,5
Conde	99,6
Rio Tinto	95,9
Bayeux	91,5
Alhandra	90,9
Serraria	89,1
Pedro Régis	88,4
Baía da Traição	87,7
João Pessoa/Mares	86,3
Jacaraú	84,6
Conde/Açude Gramame Mamuaba	82,6
Mamanguape	82,6
Alagoinha	82,3
Santa Rita	81,3
Areia	80,7
Capim	70,9
Zabelê	69,8
Prata	66,4
Ouro Velho	65,4
Monteiro/EMBRAPA	63,5
Cuitegi	63,4
Natuba	63,0
Curral de Cima	60,6
Sobrado	59,1
Pitimbu	58,8
São Sebastião do Umbuzeiro	58,8
Sapé	58,7
Mamanguape/ASPLAN	58,4
Dona Inês	57,0
Guarabira	56,3

Posto Pluviométrico	Total 01/07 - 11/07
Arara	56,3
Remígio	55,6
João Pessoa/Mangabeira	53,6
Duas Estradas	52,1
Itapororoca	51,8
São Domingos	50,5

Chuvas Acumuladas no Ano (mm) - 01/01 - 11/07
(Valores acumulados acima de 800,00mm)

Posto Pluviométrico	Total 01/01 - 11/07
João Pessoa/DFAARA	1.687,1
Baía da Traição	1.647,6
Lucena	1.620,8
Cabedelo	1.582,2
Pitimbu	1.355,6
João Pessoa/Mangabeira	1.337,2
Alhandra	1.330,3
Rio Tinto	1.318,2
João Pessoa/Mares	1.279,3
Mataraca	1.244,3
João Pessoa/CEDRES	1.232,0
Mamanguape/ASPLAN	1.215,9
Conde/Açude Gramame Mamuaba	1.189,7
Conde	1.178,7
Diamante	1.174,6
Vista Serrana/Desterro de Malta	1.166,0
Pilõesinhos	1.100,4
Caaporã	1.093,3
Boa Ventura	1.092,6
Capim	1.084,6
Monte Horebe	1.084,0
Pedro Régis	1.080,7
Bonito de Santa Fé	1.076,5
Santa Rita	1.074,8
Cajazeiras	1.073,2
São Bento	1.070,6
Serraria	1.070,2
Bananeiras	1.069,6
Cajazeirinhas	1.053,7
Mato Grosso	1.044,1
Areia	1.043,5
Borborema	1.041,9
Coremas/Açude Coremas	1.041,1

Posto Pluviométrico	Total 01/01 - 11/07
Sapé	1.040,2
Riachão do Poço	1.034,0
Mamanguape	1.017,4
Pilar	1.014,1
Alagoa Grande	1.005,6
Tavares	1.000,9
Jacaraú	998,9
Jericó	990,6
Belém do Brejo do Cruz	989,0
Paulista	986,2
Emas	976,5
Cachoeira dos Índios	958,8
Araçagi	958,2
Catingueira	954,8
São José de Piranhas	953,6
Bom Jesus	952,8
Pirpirituba	951,9
Bom Sucesso	945,3
Pedra Branca	944,9
Pombal	937,6
Belém	936,0
Marcação	934,9
Serra da Raiz	925,8
São José de Caiana	921,7
Itapororoca	911,2
Pedras de Fogo	908,6
Fagundes	907,8
Dona Inês	902,8
Catolé do Rocha/Escola Técnica	900,6
Guarabira	899,3
Alagoinha	896,9
Alagoa Nova	892,3
Cuitegi	891,3
São José da Lagoa Tapada	888,9
Sertãozinho	888,7
Itaporanga	888,4
Caiçara	887,6
Taperoá	887,0
Natuba	884,4
Maturéia	881,5
São Bentinho	879,6
São José do Bonfim	879,2
Mãe D'Água	874,2

Posto Pluviométrico	Total 01/01 - 11/07
Santana dos Garrotes	871,3
Cruz do Espírito Santo	864,8
Lagoa	864,5
Santa Cruz	862,5
Cajazeiras/Açude Lagoa do Arroz	862,5
Cajazeiras/Sítio São José	862,0
Cuité de Mamanguape	861,8
Brejo do Cruz	861,2
Santa Inês	858,2
São José de Espinharas	856,3
Agua Branca	851,6
Sousa	848,4
Solânea	843,5
Pilões	843,3
Curral de Cima	837,5
Sobrado	836,3
Ibiara	833,7
Triunfo	831,1
Brejo dos Santos	827,0
Serra Grande	825,1
Malta	812,3
Juazeirinho	810,7
Juru	809,4
Itaporanga/Fazenda Veludo	806,9
Conceição	800,3

Qualquer dúvida entrar em contato com:

Monitoramento Sala de Situação
 Tel. Fixo: (83) 3310-6367
 Cel: (83) 98841-9918
 email: gemoh@aes.gov.br