

# INFORME METEOROLÓGICO DIÁRIO

## SALA DE SITUAÇÃO

Campina Grande, 20 de agosto de 2024

### Análise

Persistem as condições de nebulosidade baixa se deslocando do oceano Atlântico em direção a costa paraibana. Hoje, o tempo deverá permanecer com nebulosidade variável, com ocorrência de chuvas passageiras de forma localizadas sobre áreas da faixa leste do Estado, principalmente no Litoral.



Imagem do satélite GOES em 20/08/2024 as 08:30h.

### Distribuição Espacial das Chuvas

No período das 07:00h do dia 19/08/2024 às 07:00h do dia 20/08/2024, foram informadas precipitações em 15 dos 243 postos pluviométricos monitorados pela AESA. A maior precipitação foi observada em Santa Rita : 10,0 mm.

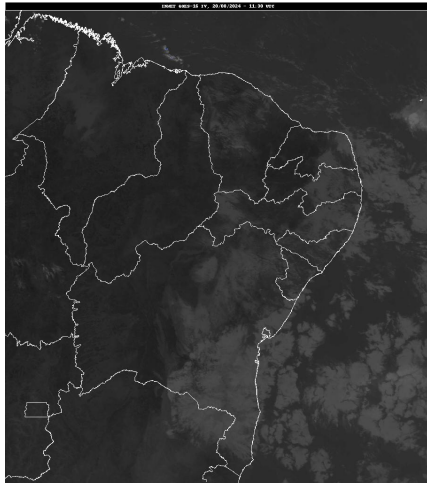
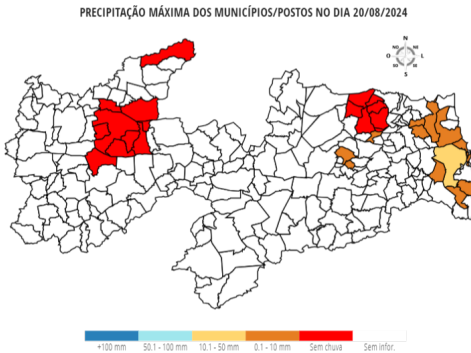

### Chuvas Acumuladas do Dia (mm) - 20/08

Posto Pluviométrico	Total 20/08
Santa Rita	10,0
Rio Tinto	5,5
Conde	4,1
Curral de Cima	3,2
Lucena	3,0
Mamanguape	2,2
Cabedelo	2,1
Cruz do Espírito Santo	1,9
Alhandra/Açude Gramame Mamuaba	1,8

Posto Pluviométrico	Total 20/08
Itapororoca	1,6
Santa Rita/CEDRES	1,3
São Sebastião de Lagoa de Roça	1,1
Esperança	1,1
Alhandra	1,0
Serraria	0,1

### Chuvas Acumuladas no Mês (mm) - 01/08 - 20/08 (Valores acumulados acima de 1,00mm)

Posto Pluviométrico	Total 01/08 - 20/08
Cabedelo	64,2
João Pessoa/DFAARA	52,8
Lucena	43,7
Conde	39,1
Mamanguape/ASPLAN	35,6
Baía da Traição	34,1
Pitimbu	33,0
Bayeux	30,1
Alhandra/Açude Gramame Mamuaba	29,6
Santa Rita	29,4
Pilões	27,7
Alhandra	25,7
Areia	25,1
Natuba	24,6
Serraria	23,4
Santa Rita/CEDRES	23,1
Solânea	23,0
João Pessoa/Mares	20,1
Bananeiras	18,8
Mataraca	16,6
Brejo dos Santos	16,0
Rio Tinto	15,9
Itapororoca	15,1
Borborema	14,0
São Sebastião de Lagoa de Roça	13,8
Curral de Cima	13,7
Puxinanã	13,4
Jacaraú	13,0
Mamanguape	12,3
Guarabira	11,8

Posto Pluviométrico	Total 01/08 - 20/08
Sapé	11,1
Esperança	10,9
Tavares	10,3
João Pessoa/Mangabeira	10,2
Pedro Régis	10,0
Campina Grande/EMBRAPA	9,6
Remígio	8,9
Areial	8,5
Campina Grande/São José da Mata	8,2
Serra Redonda	8,1
Pilõesinhos	8,0
Dona Inês	7,9
Damião	7,2
Montadas	7,2
Pilar	7,2
Cruz do Espírito Santo	6,7
Soledade	6,6
Matinhas	6,5
Capim	6,4
Alagoa Nova	6,3
Esperança/São Miguel	6,2
Arara	6,2
Alagoa Grande	6,1
Água Branca	6,0
Fagundes	5,7
Gado Bravo	5,5
Cacimba de Dentro	5,2
Sertãozinho	5,2
Pirpirituba	5,0
Araruna	5,0
Massaranduba	4,8
Amparo	4,3
Campina Grande/INSA	4,1
Monte Horebe	3,8
Cuitegi	3,5
Caturité	3,4
Ingá	3,3
Caiçara	3,2
Monteiro/EMBRAPA	2,6
Cuité de Mamanguape	2,5
São Vicente do Seridó	2,5
Araçagi	2,5
Boqueirão/Açude Boqueirão	2,4

Posto Pluviométrico	Total 01/08 - 20/08
Alagoinha	2,2
Itabaiana	2,1
Taperoá	2,1
Sumé	2,0
São Sebastião do Umbuzeiro	1,8
Riachão	1,7
Riachão do Bacamarte	1,3
Congo	1,2
Juru	1,2
Princesa Isabel	1,1
Imaculada	1,1
Lagoa Seca	1,1

**Chuvas Acumuladas no Ano (mm) - 01/01 - 20/08**

(Valores acumulados acima de 400,00mm)

Posto Pluviométrico	Total 01/01 - 20/08
João Pessoa/DFAARA	1.832,5
Baía da Traição	1.760,4
Caaporã	1.746,5
Lucena	1.730,6
Cabedelo	1.696,2
Pitimbu	1.482,4
João Pessoa/Mangabeira	1.441,4
Alhandra	1.439,1
Mataraca	1.413,8
Rio Tinto	1.404,7
João Pessoa/Mares	1.379,0
Santa Rita/CEDRES	1.342,0
Mamanguape/ASPLAN	1.329,8
Conde	1.322,3
Alhandra/Açude Gramame Mamuaba	1.316,0
Marcação	1.296,1
Diamante	1.174,6
Serraria	1.171,9
Riachão do Poço	1.171,6
Pilõesinhos	1.170,1
Vista Serrana/Desterro de Malta	1.166,0
Areia	1.158,0
Santa Rita	1.156,7
Pedro Régis	1.152,1
Bananeiras	1.146,6
Pirpirituba	1.134,0
Pedras de Fogo	1.131,2

Posto Pluviométrico	Total 01/01 - 20/08
Capim	1.126,0
Borborema	1.112,4
Sapé	1.106,2
Monte Horebe	1.105,7
Boa Ventura	1.092,6
Bonito de Santa Fé	1.091,5
Mamanguape	1.077,1
Cajazeiras	1.073,2
Jacaraú	1.072,6
São Bento	1.070,6
Lagoa de Dentro	1.069,8
Pilar	1.067,8
Bayeux	1.067,6
Alagoa Grande	1.062,6
Cajazeirinhas	1.053,7
Coremas/Açude Coremas	1.044,8
Mato Grosso	1.044,1
Serra da Raiz	1.025,6
Pilões	1.025,1
Tavares	1.020,0
Belém	1.016,7
Araçagi	998,9
Jericó	990,5
Belém do Brejo do Cruz	989,1
Paulista	986,2
Fagundes	983,3
Natuba	981,7
Emas	978,0
São Miguel de Taipu	971,9
Solânea	969,0
Guarabira	968,4
Alagoa Nova	967,5
Cachoeira dos Índios	958,8
São José de Piranhas	958,4
Catingueira	954,8
Bom Jesus	954,1
Itapororoca	951,9
Dona Inês	950,9
Alagoinha	948,3
Bom Sucesso	945,3
Pedra Branca	944,9
Catolé do Rocha/Escola Técnica	942,2
Cuitegi	939,6

Posto Pluviométrico	Total 01/01 - 20/08
Pombal	937,6
Cuité de Mamanguape	935,3
Sertãozinho	929,7
Caiçara	926,9
São José de Caiana	925,2
Brejo dos Santos	916,0
Cruz do Espírito Santo	908,0
Curral de Cima	903,8
Duas Estradas	900,5
São José da Lagoa Tapada	889,2
Taperoá	889,1
Itaporanga	888,4
Maturéia	881,5
Sobrado	880,0
São Bentinho	879,6
São José do Bonfim	879,2
Mãe D'Água	876,3
Santana dos Garrotes	874,3
Sousa	872,1
Água Branca	869,6
São José dos Ramos	869,2
Lagoa	864,5
Brejo do Cruz	863,2
Santa Cruz	862,5
Cajazeiras/Açude Lagoa do Arroz	862,5
Poço Dantas	862,3
Cajazeiras/Sítio São José	862,0
Serra Grande	858,7
Santa Inês	858,2
São José de Espinharas	857,1
Serra Redonda	851,1
Araruna	841,8
Triunfo	841,6
São José de Princesa	838,6
Juazeirinho	836,0
Ibiara	835,9
Itaporanga/Fazenda Veludo	832,6
Caldas Brandão	831,4
Malta	824,1
Campina Grande/EMBRAPA	821,5
Bernardino Batista	811,9
Juru	810,6
Mari	805,3

Posto Pluviométrico	Total 01/01 - 20/08
São José do Brejo do Cruz	803,8
São José do Sabugi	802,0
Conceição	800,3
Santa Teresinha	797,8
Teixeira	789,7
Massaranduba	787,4
Nova Olinda	786,5
Santana de Mangueira	786,4
Riacho dos Cavalos/Jenipapeiro dos Carreiros	783,2
Aparecida	779,2
Aguiar	774,6
Patos/EMBRAPA	773,5
Umbuzeiro	771,4
São Domingos	769,0
Riachão	766,8
Uiraúna	761,4
Condado	761,0
Itabaiana	753,6
Campina Grande/São José da Mata	753,4
Princesa Isabel	753,0
São Sebastião de Lagoa de Roça	751,8
Prata	749,9
Ouro Velho	749,2
Nazarezinho	748,9
Sumé/UFCEG	742,9
Mulungu	740,9
Cacimba de Dentro	736,5
Olho D'Água	734,2
Tenório	734,2
São José dos Cordeiros	725,6
Esperança	724,7
Sumé	721,7
Curral Velho	714,7
Nova Floresta	713,4
Junco do Seridó	713,4
Nova Palmeira	713,0
Vieirópolis	711,0
Manaíra	709,1
Santa Helena	703,7
Gurinhém	703,4
Cuité	702,7
Caturité/Fazenda Campo de Emas	701,9
São João do Cariri	701,8

Posto Pluviométrico	Total 01/01 - 20/08
Lagoa Seca	697,1
Igaracy	695,8
Imaculada	682,5
Amparo	681,3
Areia de Baraúnas	680,9
Catolé do Rocha	678,8
Campo de Santana/Tacima	675,5
São Francisco	671,8
Mogeiro	670,9
Caturité	669,1
Campina Grande/Sítio Açude de Dentro	666,8
Cajazeiras/Açude Engenheiro Avidos	666,2
Barra de Santana	665,1
Carrapateira	661,1
Riachão do Bacamarte	656,6
Lastro	652,2
São Sebastião do Umbuzeiro	645,5
Piancó	643,8
Frei Martinho	643,2
Juripiranga	642,4
Puxinanã	641,8
Juarez Távora	639,7
Remígio	638,1
Santo André	637,5
Areial	637,3
Arara	636,9
Campina Grande/INSA	634,9
São Mamede	626,9
Matinhas	626,2
Alcantil	624,4
Montadas	624,1
Sousa/São Gonçalo	623,9
Desterro	619,0
Riacho de Santo Antônio	614,8
Poço de José de Moura	614,8
São Vicente do Seridó/Seridó	606,5
Soledade/Fazenda Pendência	600,9
Picuí	598,5
Logradouro	597,5
Cacimbas	595,6
Várzea	594,3
Marizópolis	589,1
Cubati	585,4

<b>Posto Pluviométrico</b>	<b>Total</b> 01/01 - 20/08
Baraúna	582,3
Ingá	582,3
Coxixola	579,1
São João do Tigre	573,1
Salgado de São Félix	567,4
Pedra Lavrada	559,2
Santa Cecília	559,0
Quixaba	558,5
Joca Claudino/Santarém	555,5
Monteiro/EMBRAPA	553,1
Santa Luzia	552,3
Serra Branca	549,3
Congo	549,1
Barra de São Miguel	547,9
Esperança/São Miguel	545,4
Cacimba de Areia	543,9
Aroeiras	543,9
Queimadas	543,1
Boa Vista	541,8
Damião	529,4
São Domingos do Cariri	520,2
Zabelê	519,3
Salgadinho	517,9
Boqueirão/Açude Boqueirão	510,7
São João do Rio do Peixe/Antenor Navarro	508,2
Camalaú	507,4
Passagem	506,0
Parari	499,2
Caraúbas	491,6
Itatuba	487,6
Livramento	484,0
Assunção	477,5
São Vicente do Seridó	470,9
Gado Bravo	461,6
Cabaceiras	453,5
Olivedos	447,7
Soledade	444,3
Algodão de Jandaíra	444,2
Gurjão	427,0
Sossêgo	423,2
Casserengue/Sítio Salgado	405,9

Monitoramento Sala de Situação  
Tel. Fixo: (83) 3310-6367  
Cel: (83) 98841-9918  
email: gemoh@aes.pb.gov.br

**Qualquer dúvida entrar em contato com:**