

Boletim de Análise e Previsão do Tempo sobre a Paraíba Sala de Situação

Campina Grande, 04 de dezembro de 2024

ANÁLISE METEOROLÓGICA

Imagem do satélite GOES – dia 04/12/2024 às 08h20min Fonte: INMET

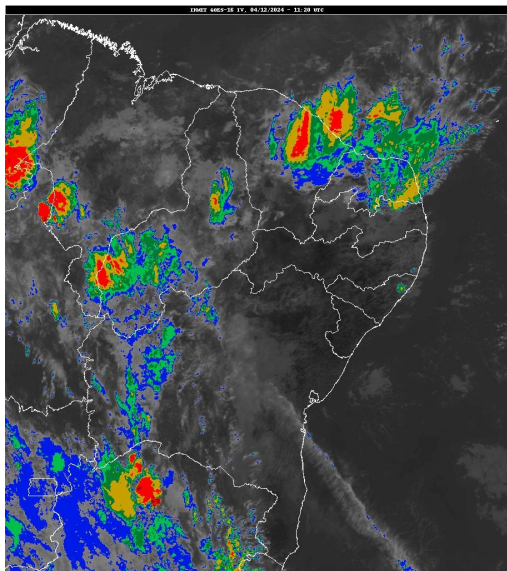

Permanece a atuação de um Vórtice Ciclônico de Altos Níveis (VCAN) sobre a região do Nordeste, cujo centro encontra-se sobre o oceano Atlântico e leste dos estados da Paraíba e Pernambuco. Tal condição está contribuindo para o aumento na nebulosidade em praticamente todo estado da Paraíba. No decorrer do dia o tempo deverá permanecer com muitas nuvens e possibilidade da ocorrência de chuvas esparsas sobre as regiões do Agreste e Brejo, e, no período noturno, poderão ocorrer chuvas isoladas sobre as regiões do Alto Sertão, Sertão e parte do Cariri. As temperaturas máximas registradas na tarde de ontem em Bananeiras; 29,0°C, Cabaceiras; 34,7°C, Campina Grande; 30,0°C, João Pessoa; 29,7°C, Monteiro; 34,4°C, Patos; 36,4°C, Picuí; 32,4°C e Sousa; 35,4°C e, as mínimas registradas na madrugada de hoje em Bananeiras; 20,8°C, Cabaceiras; 22,5°C, Campina Grande; 20,7°C, João Pessoa; 26,4°C, Monteiro; 22,3°C, Patos; 25,1°C, Picuí; 22,6°C e Sousa; 20,8°C, Fonte: AESA.

PREVISÃO PARA AS PRÓXIMAS 24 HORAS

Região	Análise	Temperaturas	Ventos
Litoral	Nebulosidade variável.	Max.: 30 °C Min.: 25 °C	Moderado
Brejo	Nebulosidade variável. Poderão ocorrer chuvas esparsas.	Max.: 30 °C Min.: 21 °C	Moderado
Agreste	Nebulosidade variável. Poderão ocorrer chuvas esparsas.	Max.: 32 °C Min.: 21 °C	Moderado
Cariri/Curimataú	Nebulosidade variável com possibilidade de chuvas isoladas.	Max.: 35 °C Min.: 21 °C	Moderado
Sertão	Nebulosidade variável com possibilidade de chuvas isoladas.	Max.: 38 °C Min.: 24 °C	Moderado
Alto Sertão	Nebulosidade variável com possibilidade de chuvas isoladas.	Max.: 37 °C Min.: 24 °C	Moderado

Tábua de marés:04/12 (Porto de Cabedelo)

Hora (hh:mm)	Altura (m)
06:04	2,1
11:58	0,6
18:11	2,2

Boletim de Análise e Previsão do Tempo sobre a Paraíba Sala de Situação

Campina Grande, 04 de dezembro de 2024

