

Boletim de Análise e Previsão do Tempo sobre a Paraíba Sala de Situação

Campina Grande, 14 de novembro de 2024

ANÁLISE METEOROLÓGICA

Imagem do satélite GOES – dia 14/11/2024 às 07h40min Fonte: INMET

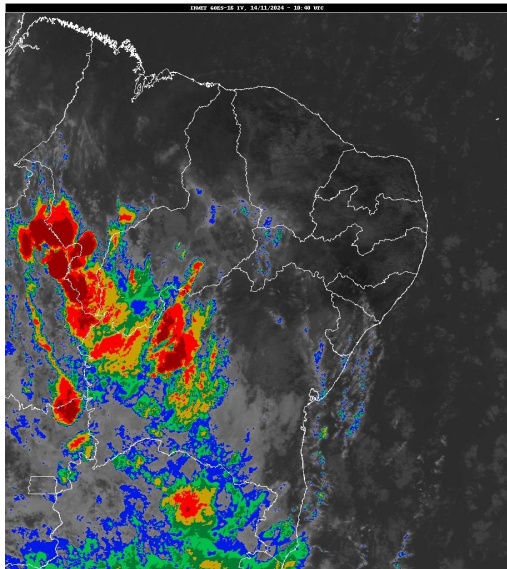

Permanece a condição de reduzida nebulosidade em praticamente todo estado da Paraíba. No decorrer do dia o tempo deverá permanecer estável com altas temperaturas e baixos índices de umidade do ar. As temperaturas máximas registradas na tarde de ontem em Bananeiras; 31,2°C, Cabaceiras; 35,1°C, Campina Grande; 30,7°C, João Pessoa; 29,5°C, Monteiro; 34,6°C, Patos; 38,5°C, Picuí; 33,7°C e Sousa; 37,7°C e, as mínimas registradas na madrugada de hoje em Bananeiras; 20,1°C, Cabaceiras; 20,4°C, Campina Grande; 20,5°C, João Pessoa; 25,7°C, Monteiro; 18,8°C, Patos; 23,0°C, Picuí; 20,4°C e Sousa; 21,4°C, Fonte: AESA.

PREVISÃO PARA AS PRÓXIMAS 24 HORAS

| Região | Análise | Temperaturas | Ventos |
|------------------|-----------------------------------|-------------------------|----------|
| Litoral | Céu parcialmente nublado a claro. | Max.: 30 °C Min.: 25 °C | Moderado |
| Brejo | Céu parcialmente nublado a claro | Max.: 30 °C Min.: 21 °C | Moderado |
| Agreste | Céu parcialmente nublado a claro. | Max.: 31 °C Min.: 21 °C | Moderado |
| Cariri/Curimataú | Predomínio de sol. | Max.: 34 °C Min.: 21 °C | Moderado |
| Sertão | Predomínio de sol. | Max.: 38 °C Min.: 24 °C | Moderado |
| Alto Sertão | Predomínio de sol. | Max.: 37 °C Min.: 24 °C | Moderado |

Tábua de marés:14/11 (Porto de Cabedelo)

| Hora (hh:mm) | Altura (m) |
|--------------|------------|
| 02:38 | 2,5 |
| 08:47 | 0,2 |
| 15:02 | 2,5 |
| 21:09 | 0,1 |

