

INFORME METEOROLÓGICO DIÁRIO SALA DE SITUAÇÃO

Campina Grande, 02 de dezembro de 2024

Análise

O posicionamento de um Vórtice Ciclônico de Altos Níveis (VCAN) sobre a região do oceano Atlântico, está contribuindo para o aumento na nebulosidade em praticamente todo estado da Paraíba. No decorrer do dia o tempo deverá com muitas nuvens e chuvas pontuais sobre as regiões do Agreste, Brejo e Litoral. No período noturno existe a possibilidade da ocorrência de chuvas isoladas sobre as regiões do Alto Sertão e Sertão e parte do Cariri. As temperaturas máximas registradas na tarde de ontem em Bananeiras; 32,1°C, Cabaceiras; 35,7°C, Campina Grande; 32,4°C, João Pessoa; 30,0°C, Monteiro; 35,3°C, Patos; 39,0°C, Picuí; 34,3°C e Sousa; 37,9°C e, as mínimas registradas na madrugada de hoje em Bananeiras; 21,6°C, Cabaceiras; 22,9°C, Campina Grande; 21,6°C, João Pessoa; 25,4°C, Monteiro; 22,2°C, Patos; 26,9°C, Picuí; 22,2°C e Sousa; 25,9°C, Fonte: AESA.

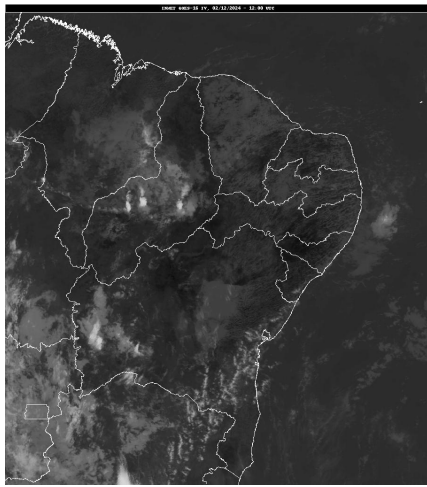

Fonte: INMET

Distribuição Espacial das Chuvas

No período das 07:00h do dia 01/12/2024 às 07:00h do dia 02/12/2024, foram informadas precipitações em 31 dos 243 postos pluviométricos monitorados pela AESA. A maior precipitação foi observada em Cuitegi : 15,1 mm.

PRECIPITAÇÃO MÁXIMA DOS MUNICÍPIOS/POSTOS NO DIA 02/12/2024

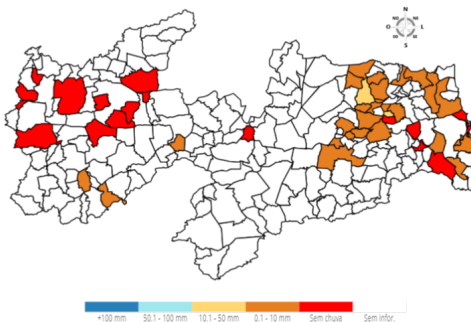

Chuvas Acumuladas do Dia (mm) - 02/12

Posto Pluviométrico	Total 02/12
Cuitegi	15,1
Solânea	14,8
Alhandra/Açude Gramame Mamuaba	9,2

Posto Pluviométrico	Total 02/12
Serraria	7,8
Alagoa Nova	7,1
São José do Bonfim	6,5
Alhandra	6,5
Pilõezinhos	5,7
Cacimba de Dentro	5,2
São Sebastião de Lagoa de Roça	5,1
Tavares	5,0
Campina Grande/EMBRAPA	5,0
Esperança	4,5
Guarabira	4,4
Rio Tinto	4,3
Bananeiras	4,0
Areia	3,9
Arara	3,8
Pedra Branca	3,7
Borborema	3,5
Campina Grande/São José da Mata	3,1
Mamanguape/ASPLAN	2,0
Alagoa Grande	2,0
João Pessoa/DFAARA	1,8
Cruz do Espírito Santo	1,8
Araruna	1,7
Caiçara	1,3
Jacaraú	1,3
Puxinanã	1,2
Dona Inês	0,2
Bayeux	0,1

Chuvas Acumuladas no Mês (mm) - 01/12 - 02/12

(Valores acumulados acima de 0,00mm)

Posto Pluviométrico	Total 01/12 - 02/12
Cuitegi	15,1
Solânea	14,8
Alhandra/Açude Gramame Mamuaba	9,2
Serraria	7,8
Alagoa Nova	7,1
Alhandra	6,5
São José do Bonfim	6,5
Pilõezinhos	5,7

Posto Pluviométrico	Total 01/12 - 02/12
Cacimba de Dentro	5,2
São Sebastião de Lagoa de Roça	5,1
Tavares	5,0
Campina Grande/EMBRAPA	5,0
Esperança	4,5
Guarabira	4,4
Rio Tinto	4,3
Bananeiras	4,0
Areia	3,9
Arara	3,8
Pedra Branca	3,7
Borborema	3,5
Campina Grande/São José da Mata	3,1
Mamanguape/ASPLAN	2,0
Alagoa Grande	2,0
Cruz do Espírito Santo	1,8
João Pessoa/DFAARA	1,8
Araruna	1,7
Jacaraú	1,3
Caiçara	1,3
Puxinanã	1,2
Bom Jesus	1,2
Dona Inês	0,2
Bayeux	0,1
São Domingos	0,0
Alagoinha	0,0
Belém do Brejo do Cruz	0,0
Casserengue/Sítio Salgado	0,0
Paulista	0,0
Cabedelo	0,0
São Bentinho	0,0
Pedras de Fogo	0,0
São José de Piranhas	0,0
Cajazeirinhas	0,0
Poço de José de Moura	0,0
Sousa	0,0
Vista Serrana/Desterro de Malta	0,0
Sousa/São Gonçalo	0,0
Sobrado	0,0
Mari	0,0
Coremas/Açude Coremas	0,0
Santa Helena	0,0
Assunção	0,0

Posto Pluviométrico	Total 01/12 - 02/12
Lucena	0,0

Chuvas Acumuladas no Ano (mm) - 01/01 - 02/12

(Valores acumulados acima de 830,00mm)

Posto Pluviométrico	Total 01/01 - 02/12
João Pessoa/DFAARA	1.934,3
Baía da Traição	1.838,1
Caaporã	1.828,1
Lucena	1.772,9
Cabedelo	1.747,6
Marcação	1.623,6
Pitimbu	1.552,3
Alhandra	1.535,1
João Pessoa/Mangabeira	1.503,3
João Pessoa/Mares	1.465,2
Mataraca	1.461,2
Rio Tinto	1.435,9
Alhandra/Açude Gramame Mamuaba	1.392,0
Santa Rita/CEDRES	1.391,7
Mamanguape/ASPLAN	1.391,3
Conde	1.377,9
Areia	1.216,9
Serraria	1.212,0
Pilõesinhos	1.202,0
Riachão do Poço	1.198,7
Santa Rita	1.195,8
Bananeiras	1.193,8
Diamante	1.193,6
Pedro Régis	1.172,6
Pedras de Fogo	1.172,3
Vista Serrana/Desterro de Malta	1.166,0
Pirpirituba	1.164,0
Capim	1.152,7
Borborema	1.147,7
Sapé	1.141,7
Bayeux	1.118,9
Boa Ventura	1.107,1
Jacaraú	1.103,7
Mamanguape	1.103,4
Serra da Raiz	1.102,1
Monte Horebe	1.101,9

Posto Pluviométrico	Total 01/01 - 02/12
Bonito de Santa Fé	1.098,1
Pilar	1.090,7
Alagoa Grande	1.087,5
Cajazeiras	1.073,2
São Bento	1.070,6
Lagoa de Dentro	1.069,8
Cajazeirinhas	1.057,7
Coremas/Açude Coremas	1.056,6
Natuba	1.051,5
Tavares	1.047,6
Pilões	1.046,8
Mato Grosso	1.044,1
Belém	1.037,0
Fagundes	1.029,8
Araçagi	1.024,9
Solânea	1.024,5
Alagoa Nova	998,7
Jericó	990,5
Belém do Brejo do Cruz	989,1
Guarabira	988,9
São Miguel de Taipu	986,6
Paulista	986,2
Emas	978,0
Dona Inês	976,4
Itapororoca	974,5
Pedra Branca	971,9
Cuitegi	970,0
Alagoinha	969,5
Cuité de Mamanguape	959,4
São José de Piranhas	959,4
Cachoeira dos Índios	958,8
Bom Jesus	955,3
Catingueira	954,8
Sertãozinho	950,0
Bom Sucesso	945,3
Caiçara	945,2
Catolé do Rocha/Escola Técnica	942,2
Cruz do Espírito Santo	937,9
Pombal	937,6
São José de Caiana	929,9
Curral de Cima	926,1
Água Branca	907,6
Santana dos Garrotes	906,8

Posto Pluviométrico	Total 01/01 - 02/12
Duas Estradas	900,5
Brejo dos Santos	900,0
São José da Lagoa Tapada	898,2
Sousa	897,3
Taperoá	892,0
São José do Bonfim	891,2
Itaporanga	888,4
Serra Redonda	887,9
Sobrado	880,0
São Bentinho	879,6
Maturéia	879,5
Campina Grande/EMBRAPA	879,5
Caldas Brandão	877,8
Mãe D'Água	877,1
Serra Grande	873,8
Araruna	870,6
São José dos Ramos	869,2
Lagoa	864,5
Brejo do Cruz	863,2
Santa Inês	862,6
Santa Cruz	862,5
Cajazeiras/Açude Lagoa do Arroz	862,5
Poço Dantas	862,3
Cajazeiras/Sítio São José	862,0
Triunfo	858,9
São José de Espinharas	857,1
São José de Princesa	856,0
Juru	843,2
Juazeirinho	841,7
Ibiara	839,4
Mari	834,0
Itaporanga/Fazenda Veludo	832,6

Qualquer dúvida entrar em contato com:

Monitoramento Sala de Situação
 Tel. Fixo: (83) 3310-6367
 Cel: (83) 98841-9918
 email: gemoh@aes.pb.gov.br