

INFORME METEOROLÓGICO DIÁRIO SALA DE SITUAÇÃO

Campina Grande, 09 de dezembro de 2024

Análise

Na manhã de hoje observa-se a condição de reduzida nebulosidade em praticamente todo estado da Paraíba. No decorrer do dia o tempo deverá permanecer estável com altas temperaturas e baixos índices de umidade do ar, principalmente no período da tarde. As temperaturas máximas registradas na tarde de ontem em Bananeiras; 29,4°C, Cabaceiras; 35,4°C, Campina Grande; 31,0°C, João Pessoa; 29,9°C, Monteiro; 34,1°C, Patos; 37,0°C, Picuí; 33,0°C e Sousa; 35,6°C e, as mínimas registradas na madrugada de hoje em Bananeiras; 21,0°C, Cabaceiras; 21,6°C, Campina Grande; 21,1°C, João Pessoa; 26,3°C, Monteiro; 20,5°C, Patos; 24,4°C, Picuí; 21,0°C e Sousa; 23,3°C, Fonte: AESA.

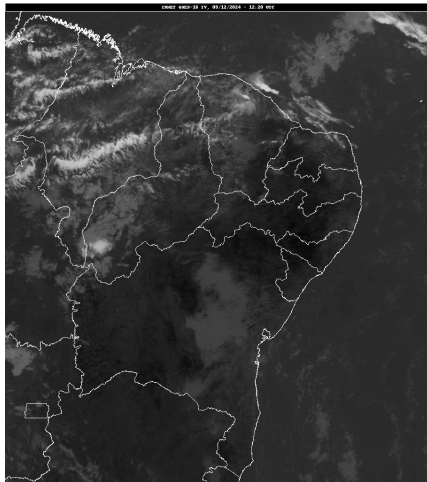

Fonte: INMET

Distribuição Espacial das Chuvas

No período das 07:00h do dia 08/12/2024 às 07:00h do dia 09/12/2024, foram informadas precipitações em 16 dos 243 postos pluviométricos monitorados pela AESA. A maior precipitação foi observada em Bananeiras : 21,6 mm.

PRECIPITAÇÃO MÁXIMA DOS MUNICÍPIOS/POSTOS NO DIA 09/12/2024

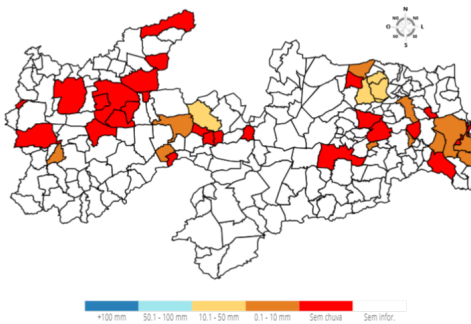

Chuvas Acumuladas do Dia (mm) - 09/12

Posto Pluviométrico	Total 09/12
Bananeiras	21,6
Solânea	18,2
Borborema	16,1
São Mamede	15,0
Dona Inês	10,5

Posto Pluviométrico	Total 09/12
Serra Redonda	8,4
Mãe D`Água	3,4
Caldas Brandão	2,5
Araruna	1,1
João Pessoa/DFAARA	1,0
Conde	1,0
Patos/EMBRAPA	1,0
São José de Caiana	0,9
Cruz do Espírito Santo	0,5
Araçagi	0,4
Santa Rita	0,1

Chuvas Acumuladas no Mês (mm) - 01/12 - 09/12

(Valores acumulados acima de 5,00mm)

Posto Pluviométrico	Total 01/12 - 09/12
Itaporanga	196,7
Cajazeiras/Sítio São José	183,8
Santana dos Garrotes	141,0
Piancó	137,5
Igaracy	122,4
Cajazeiras	116,3
Nazarezinho	115,8
Sousa/São Gonçalo	98,1
Santa Teresinha	93,2
Bom Jesus	87,8
Marizópolis	87,0
Santa Cruz	85,9
São José de Piranhas	83,0
São José de Espinharas	80,9
Sousa	80,6
Lastro	79,9
Aguiar	77,7
Triunfo	75,2
Cachoeira dos Índios	74,6
São Domingos	72,5
Patos/EMBRAPA	71,9
Cajazeiras/Açude Lagoa do Arroz	67,8
Pedra Branca	67,7
Poço Dantas	66,4
Santa Helena	64,2

Posto Pluviométrico	Total 01/12 - 09/12
Pombal	60,9
Condado	60,0
São Francisco	59,4
São José do Bonfim	53,5
São José da Lagoa Tapada	51,5
Solânea	50,4
Vieirópolis	50,3
Boa Ventura	50,0
Teixeira	48,9
Princesa Isabel	47,0
São João do Rio do Peixe/Antenor Navarro	46,0
Carrapateira	45,9
Bananeiras	45,4
São Bentinho	44,2
Diamante	44,0
Bernardino Batista	43,0
Nova Olinda	42,2
Olho D'Água	41,2
Poço de José de Moura	39,0
Aparecida	38,1
Cuitegi	38,0
Borborema	38,0
Coremas/Açude Coremas	36,4
Esperança	35,7
Pedras de Fogo	34,4
Areial	33,0
Catolé do Rocha	32,3
Areia de Baraúnas	31,8
Santa Luzia	31,3
Conde	29,9
Alhandra/Açude Gramame Mamuaba	29,7
Jericó	29,5
Bonito de Santa Fé	29,3
Nova Floresta	28,8
Joca Claudino/Santarém	28,6
Cajazeirinhas	28,0
Paulista	27,3
Juarez Távora	26,0
Pilõesinhos	25,4
Pilões	24,9
Alhandra	24,8
São Sebastião de Lagoa de Roça	24,6
Maturéia	24,0

Posto Pluviométrico	Total 01/12 - 09/12
Alagoa Nova	23,0
Cuité	22,9
São José de Caiana	22,8
Catingueira	22,5
Ibiara	21,6
Serra Redonda	21,5
Curral Velho	21,5
João Pessoa/DFAARA	21,4
Vista Serrana/Desterro de Malta	20,4
Riacho dos Cavalos/Jenipapeiro dos Carreiros	20,3
Belém do Brejo do Cruz	20,2
Tavares	20,2
São Mamede	20,2
Passagem	20,2
Areia	20,1
Cajazeiras/Açude Engenheiro Avidos	20,0
Dona Inês	19,2
Água Branca	18,0
Massaranduba	17,7
Pedra Lavrada	17,6
Alagoa Grande	17,6
Brejo do Cruz	16,2
Jacaraú	15,5
Uiraúna	15,3
Santa Inês	15,3
Araruna	14,9
Mamanguape/ASPLAN	14,5
Araçagi	14,2
Cacimba de Areia	13,9
Bananeiras/Vila Maia	13,8
Santa Rita	13,8
Alagoinha	13,7
São José dos Cordeiros	13,6
Remígio	13,6
Serraria	12,5
Montadas	12,4
Caldas Brandão	12,4
Mãe D'Água	12,2
Campina Grande/EMBRAPA	12,0
Santa Rita/CEDRES	11,6
Cruz do Espírito Santo	11,1
Guarabira	10,9
Baía da Traição	10,9

Posto Pluviométrico	Total 01/12 - 09/12
Santana de Mangueira	10,3
Imaculada	10,1
Arara	10,1
Duas Estradas	9,3
Itapororoca	9,3
Rio Tinto	9,2
Juru	9,1
Mato Grosso	8,8
Cacimbas	8,8
Mari	8,8
Sobrado	8,6
Bayeux	8,3
Frei Martinho	8,0
São Sebastião do Umbuzeiro	7,9
Barra de Santa Rosa	7,9
Manaíra	7,7
Conceição	7,2
Caiçara	7,2
Pilar	6,9
Pitimbu	6,9
Cacimba de Dentro	6,9
Esperança/São Miguel	6,7
São Bento	6,6
Cabedelo	6,0
Bom Sucesso	5,9
Matinhas	5,9
Campina Grande/São José da Mata	5,1
Desterro	5,0

Chuvas Acumuladas no Ano (mm) - 01/01 - 09/12

(Valores acumulados acima de 800,00mm)

Posto Pluviométrico	Total 01/01 - 09/12
João Pessoa/DFAARA	1.953,9
Baía da Traição	1.849,0
Caaporã	1.828,1
Lucena	1.776,1
Cabedelo	1.753,6
Marcação	1.627,4
Pitimbu	1.559,2
Alhandra	1.553,4
João Pessoa/Mangabeira	1.503,3
João Pessoa/Mares	1.465,2
Mataraca	1.461,2

Posto Pluviométrico	Total 01/01 - 09/12
Rio Tinto	1.440,8
Alhandra/Açude Gramame Mamuaba	1.412,5
Conde	1.407,8
Mamanguape/ASPLAN	1.403,8
Santa Rita/CEDRES	1.403,3
Diamante	1.237,6
Bananeiras	1.235,2
Areia	1.233,1
Pilões	1.221,7
Serraria	1.216,7
Santa Rita	1.209,6
Pedras de Fogo	1.206,7
Riachão do Poço	1.198,7
Cajazeiras	1.189,5
Vista Serrana/Desterro de Malta	1.186,4
Borborema	1.182,2
Pedro Régis	1.172,6
Pirpirituba	1.164,0
Boa Ventura	1.157,1
Capim	1.154,8
Sapé	1.141,7
Bonito de Santa Fé	1.127,4
Bayeux	1.127,1
Jacaraú	1.117,9
Mamanguape	1.105,5
Alagoa Grande	1.103,1
Serra da Raiz	1.102,4
Monte Horebe	1.101,9
Pilar	1.097,6
Coremas/Açude Coremas	1.093,0
Cajazeirinhas	1.085,7
Itaporanga	1.085,1
São Bento	1.077,2
Pilões	1.071,7
Lagoa de Dentro	1.069,8
Tavares	1.062,8
Solânea	1.060,1
Mato Grosso	1.052,9
Natuba	1.051,5
Santana dos Garrotes	1.047,8
Cajazeiras/Sítio São José	1.045,8
São José de Piranhas	1.042,4
Bom Jesus	1.041,9

Posto Pluviométrico	Total 01/01 - 09/12
Araçagi	1.039,1
Belém	1.037,0
Pedra Branca	1.035,9
Cachoeira dos Índios	1.033,4
Fagundes	1.029,8
Jericó	1.020,0
Alagoa Nova	1.014,6
Paulista	1.013,5
Belém do Brejo do Cruz	1.009,3
Pombal	998,5
Guarabira	995,4
Dona Inês	995,4
Cuitegi	992,9
São Miguel de Taipu	986,6
Itapororoca	983,8
Alagoinha	983,2
Emas	981,8
Sousa	977,9
Catingueira	977,3
Cuité de Mamanguape	960,4
Sertãozinho	953,8
São José de Caiana	952,7
Bom Sucesso	951,2
Caiçara	951,1
São José da Lagoa Tapada	949,7
Santa Cruz	948,4
Cruz do Espírito Santo	947,2
Catolé do Rocha/Escola Técnica	942,2
São José do Bonfim	938,2
São José de Espinharas	938,0
Triunfo	934,1
Cajazeiras/Açude Lagoa do Arroz	930,3
Curral de Cima	928,9
Poço Dantas	928,7
Água Branca	925,6
São Bentinho	923,8
Serra Redonda	911,4
Duas Estradas	909,8
Maturéia	903,5
Brejo dos Santos	900,0
Taperoá	896,9
Santa Teresinha	891,0
Caldas Brandão	890,2

Posto Pluviométrico	Total 01/01 - 09/12
Mãe D'Água	889,3
Sobrado	888,6
Campina Grande/EMBRAPA	886,5
Araruna	883,8
Brejo do Cruz	879,4
Santa Inês	877,9
Serra Grande	873,8
São José dos Ramos	869,2
Nazarezinho	864,7
Lagoa	864,5
Aparecida	861,3
Ibiara	861,0
Nova Olinda	857,5
São José de Princesa	856,0
Bernardino Batista	854,9
Aguiar	854,6
Juru	852,3
Patos/EMBRAPA	846,9
Mari	842,8
Juazeirinho	841,7
São Domingos	841,5
Teixeira	838,6
Massaranduba	834,4
Itaporanga/Fazenda Veludo	832,6
Malta	824,1
Condado	821,0
Igaracy	818,2
Conceição	815,7
Umbuzeiro	815,0
Santana de Mangueira	813,7
Princesa Isabel	809,4
São Sebastião de Lagoa de Roça	808,9
São José do Brejo do Cruz	803,8
Riacho dos Cavalos/Jenipapeiro dos Carreiros	803,5
São José do Sabugi	802,0

Qualquer dúvida entrar em contato com:

Monitoramento Sala de Situação
 Tel. Fixo: (83) 3310-6367
 Cel: (83) 98841-9918
 email: gemoh@aes.pb.gov.br