

INFORME METEOROLÓGICO DIÁRIO SALA DE SITUAÇÃO

Campina Grande, 12 de dezembro de 2024

Análise

Na manhã de hoje, observa-se a presença de nebulosidade baixa sobre grande parte do estado da Paraíba. No decorrer do dia o tempo deverá permanecer estável com altas temperaturas e baixos índices de umidade do ar. As temperaturas máximas registradas na tarde de ontem em Bananeiras; 31,3°C, Cabaceiras; 35,8°C, Campina Grande; 31,7°C, João Pessoa; 30,3°C, Monteiro; 34,8°C, Patos; 38,0°C, Picuí; 33,8°C e Sousa; 35,7°C e, as mínimas registradas na madrugada de hoje em Bananeiras; 21,7°C, Cabaceiras; 24,0°C, Campina Grande; 21,8°C, João Pessoa; 26,6°C, Monteiro; 23,1°C, Patos; 26,1°C, Picuí; 22,1°C e Sousa; 24,4°C, Fonte:AESA.

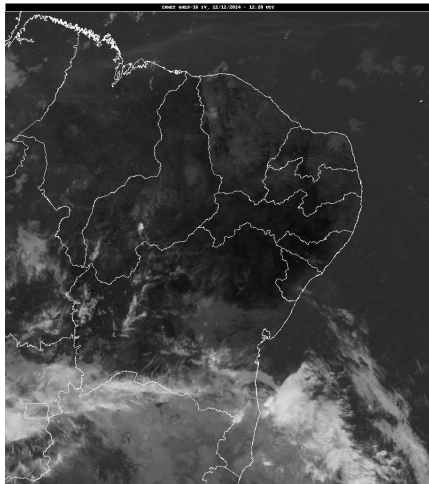

FONTE: INMET

Distribuição Espacial das Chuvas

No período das 07:00h do dia 11/12/2024 às 07:00h do dia 12/12/2024, foram informadas precipitações em 8 dos 243 postos pluviométricos monitorados pela AESA. A maior precipitação foi observada em São Mamede : 13,2 mm.

PRECIPITAÇÃO MÁXIMA DOS MUNICÍPIOS/POSTOS NO DIA 12/12/2024

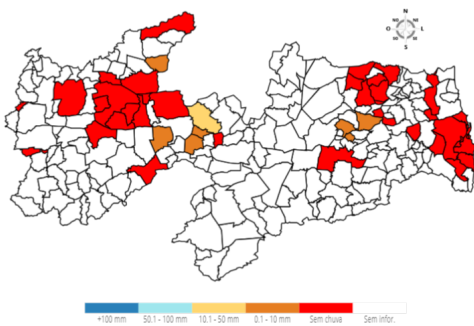

Chuvas Acumuladas do Dia (mm) - 12/12

Posto Pluviométrico	Total 12/12
São Mamede	13,2
Quixaba	7,5
São Bento	2,7
Esperança	1,6
Santa Teresinha	1,3

Posto Pluviométrico	Total 12/12
Areia	1,2
Cacimba de Areia	1,0
São Sebastião de Lagoa de Roça	0,7

Chuvas Acumuladas no Mês (mm) - 01/12 - 12/12

(Valores acumulados acima de 5,00mm)

Posto Pluviométrico	Total 01/12 - 12/12
Itaporanga	196,7
Cajazeiras/Sítio São José	183,8
Santana dos Garrotes	141,0
Piancó	137,5
Igaracy	122,4
Cajazeiras	116,3
Nazarezinho	115,8
Sousa/São Gonçalo	98,1
Santa Teresinha	94,5
Bom Jesus	87,8
Marizópolis	87,0
Santa Cruz	85,9
São José de Piranhas	83,0
São José de Espinharas	80,9
Sousa	80,6
Lastro	79,9
Aguiar	77,7
Triunfo	75,2
Cachoeira dos Índios	74,6
São Domingos	72,5
Patos/EMBRAPA	71,9
Monte Horebe	70,4
Cajazeiras/Açude Lagoa do Arroz	67,8
Pedra Branca	67,7
Poço Dantas	66,4
Santa Helena	64,2
Pombal	60,9
Condado	60,0
São Francisco	59,4
Carrapateira	55,9
São José do Bonfim	53,5
São José da Lagoa Tapada	51,5
Solânea	50,4

Posto Pluviométrico	Total 01/12 - 12/12
Vieirópolis	50,3
Boa Ventura	50,0
Teixeira	48,9
Princesa Isabel	47,0
São João do Rio do Peixe/Antenor Navarro	46,0
Bananeiras	45,4
São Bentinho	44,2
Diamante	44,0
Bernardino Batista	43,0
Nova Olinda	42,2
Olho D`Água	41,2
Poço de José de Moura	39,0
Aparecida	38,1
Cuitegi	38,0
Borborema	38,0
Esperança	37,3
Coremas/Açude Coremas	36,4
Pedras de Fogo	34,4
Alhandra	33,7
São Mamede	33,4
Areial	33,0
Catolé do Rocha	32,3
Areia de Baraúnas	31,8
Santa Luzia	31,3
Conde	29,9
Alhandra/Açude Gramame Mamuaba	29,7
Jericó	29,5
Bonito de Santa Fé	29,3
Nova Floresta	28,8
Joca Claudino/Santarém	28,6
Cajazeirinhas	28,0
Paulista	27,3
Caaporã	26,5
Juarez Távora	26,0
Pilõesinhos	25,4
São Sebastião de Lagoa de Roça	25,3
Pilões	24,9
Maturéia	24,0
Pitimbu	23,9
Alagoa Nova	23,0
Cuité	22,9
São José de Caiana	22,8
Catingueira	22,5

Posto Pluviométrico	Total 01/12 - 12/12
Ibiara	21,6
Serra Redonda	21,5
Curral Velho	21,5
João Pessoa/DFAARA	21,4
Areia	21,3
Vista Serrana/Desterro de Malta	20,4
Riacho dos Cavalos/Jenipapeiro dos Carreiros	20,3
Belém do Brejo do Cruz	20,2
Tavares	20,2
Passagem	20,2
Cajazeiras/Açude Engenheiro Avidos	20,0
Dona Inês	19,2
Santa Rita/CEDRES	18,0
Água Branca	18,0
Massaranduba	17,7
Pedra Lavrada	17,6
Alagoa Grande	17,6
Brejo do Cruz	16,2
Jacaraú	15,5
Imaculada	15,4
Uiraúna	15,3
Santa Inês	15,3
Cacimba de Areia	14,9
Araruna	14,9
Alagoinha	14,5
Mamanguape/ASPLAN	14,5
Araçagi	14,2
Bananeiras/Vila Maia	13,8
Santa Rita	13,8
São José dos Cordeiros	13,6
Remígio	13,6
Serraria	12,5
Montadas	12,4
Caldas Brandão	12,4
Mãe D`Água	12,2
Campina Grande/EMBRAPA	12,0
Cruz do Espírito Santo	11,1
Guarabira	10,9
Baía da Traição	10,9
Quixaba	10,8
Santana de Mangueira	10,3
Arara	10,1
São Bento	9,3

Posto Pluviométrico	Total 01/12 - 12/12
Duas Estradas	9,3
Itapororoca	9,3
Rio Tinto	9,2
Juru	9,1
Mato Grosso	8,8
Cacimbas	8,8
Mari	8,8
Sobrado	8,6
Bayeux	8,3
Serra da Raiz	8,1
Frei Martinho	8,0
São Sebastião do Umbuzeiro	7,9
Barra de Santa Rosa	7,9
Manaíra	7,7
Conceição	7,2
Caiçara	7,2
Pilar	6,9
Cacimba de Dentro	6,9
Esperança/São Miguel	6,7
Cabedelo	6,0
Bom Sucesso	5,9
Matinhas	5,9
Campina Grande/São José da Mata	5,1
Desterro	5,0

Chuvas Acumuladas no Ano (mm) - 01/01 - 12/12

(Valores acumulados acima de 800,00mm)

Posto Pluviométrico	Total 01/01 - 12/12
João Pessoa/DFAARA	1.953,9
Caaporã	1.863,0
Baía da Traição	1.849,0
Lucena	1.776,1
Cabedelo	1.753,6
Marcação	1.627,4
Pitimbu	1.576,2
Alhandra	1.563,3
João Pessoa/Mangabeira	1.510,3
João Pessoa/Mares	1.465,2
Mataraca	1.461,2
Rio Tinto	1.440,8
Alhandra/Açude Gramame Mamuaba	1.412,5
Santa Rita/CEDRES	1.409,7
Conde	1.407,8

Posto Pluviométrico	Total 01/01 - 12/12
Mamanguape/ASPLAN	1.403,8
Diamante	1.237,6
Bananeiras	1.235,2
Areia	1.234,3
Pilõeszinho	1.221,7
Serraria	1.216,7
Santa Rita	1.209,6
Pedras de Fogo	1.206,7
Riachão do Poço	1.198,7
Cajazeiras	1.189,5
Vista Serrana/Desterro de Malta	1.186,4
Borborema	1.182,5
Pedro Régis	1.172,6
Monte Horebe	1.172,3
Pirpirituba	1.164,0
Boa Ventura	1.157,1
Capim	1.154,8
Sapé	1.141,7
Bonito de Santa Fé	1.127,4
Bayeux	1.127,1
Jacaraú	1.117,9
Serra da Raiz	1.110,2
Mamanguape	1.105,5
Alagoa Grande	1.103,1
Pilar	1.097,6
Coremas/Açude Coremas	1.093,0
Cajazeirinhas	1.085,7
Itaporanga	1.085,1
São Bento	1.079,9
Pilões	1.073,1
Lagoa de Dentro	1.069,8
Tavares	1.062,8
Solânea	1.060,1
Mato Grosso	1.052,9
Natuba	1.051,5
Santana dos Garrotes	1.047,8
Cajazeiras/Sítio São José	1.045,8
São José de Piranhas	1.042,4
Bom Jesus	1.041,9
Araçagi	1.039,1
Belém	1.037,0
Pedra Branca	1.035,9
Cachoeira dos Índios	1.033,4

Posto Pluviométrico	Total 01/01 - 12/12
Fagundes	1.029,8
Jericó	1.020,0
Alagoa Nova	1.014,6
Paulista	1.013,5
Belém do Brejo do Cruz	1.009,3
Pombal	998,5
Guarabira	995,4
Dona Inês	995,4
Cuitegi	992,9
São Miguel de Taipu	986,6
Alagoinha	984,0
Itapororoca	983,8
Emas	981,8
Sousa	977,9
Catingueira	977,3
Cuité de Mamanguape	960,4
Sertãozinho	953,8
São José de Caiana	952,7
Bom Sucesso	951,2
Caiçara	951,1
São José da Lagoa Tapada	949,7
Cruz do Espírito Santo	949,3
Santa Cruz	948,4
Catolé do Rocha/Escola Técnica	944,2
São José do Bonfim	938,2
São José de Espinharas	938,0
Triunfo	934,1
Cajazeiras/Açude Lagoa do Arroz	930,3
Curral de Cima	928,9
Poço Dantas	928,7
Água Branca	925,6
São Bentinho	923,8
Serra Redonda	911,4
Duas Estradas	909,8
Maturéia	903,5
Brejo dos Santos	900,0
Taperoá	896,9
Caldas Brandão	892,7
Santa Teresinha	892,3
Mãe D'Água	889,3
Sobrado	888,6
Campina Grande/EMBRAPA	886,5
Araruna	883,8

Posto Pluviométrico	Total 01/01 - 12/12
Brejo do Cruz	879,4
Santa Inês	877,9
Serra Grande	873,8
São José dos Ramos	869,2
São José de Princesa	864,8
Nazarezinho	864,7
Lagoa	864,5
Nova Olinda	864,0
Aparecida	861,3
Ibiara	861,0
Bernardino Batista	854,9
Aguiar	854,6
Juru	852,3
Patos/EMBRAPA	847,5
Mari	842,8
Juazeirinho	841,7
São Domingos	841,5
Teixeira	838,6
Massaranduba	834,4
Itaporanga/Fazenda Veludo	832,6
Malta	824,1
Condado	821,0
Igaracy	818,2
Conceição	815,7
Umbuzeiro	815,0
Santana de Mangueira	813,7
São Sebastião de Lagoa de Roça	809,6
São José do Brejo do Cruz	803,8
Riacho dos Cavalos/Jenipapeiro dos Carreiros	803,5
São José do Sabugi	802,0
Princesa Isabel	801,2

Qualquer dúvida entrar em contato com:

Monitoramento Sala de Situação
 Tel. Fixo: (83) 3310-6367
 Cel: (83) 98841-9918
 email: gemoh@aes.pb.gov.br