

INFORME METEOROLÓGICO DIÁRIO SALA DE SITUAÇÃO

Campina Grande, 14 de novembro de 2024

Análise

Permanece a condição de reduzida nebulosidade em praticamente todo estado da Paraíba. No decorrer do dia o tempo deverá permanecer estável com altas temperaturas e baixos índices de umidade do ar. As temperaturas máximas registradas na tarde de ontem em Bananeiras; 31,2°C, Cabaceiras; 35,1°C, Campina Grande; 30,7°C, João Pessoa; 29,5°C, Monteiro; 34,6°C, Patos; 38,5°C, Picuí; 33,7°C e Sousa; 37,7°C e, as mínimas registradas na madrugada de hoje em Bananeiras; 20,1°C, Cabaceiras; 20,4°C, Campina Grande; 20,5°C, João Pessoa; 25,7°C, Monteiro; 18,8°C, Patos; 23,0°C, Picuí; 20,4°C e Sousa; 21,4°C, Fonte: AESA.

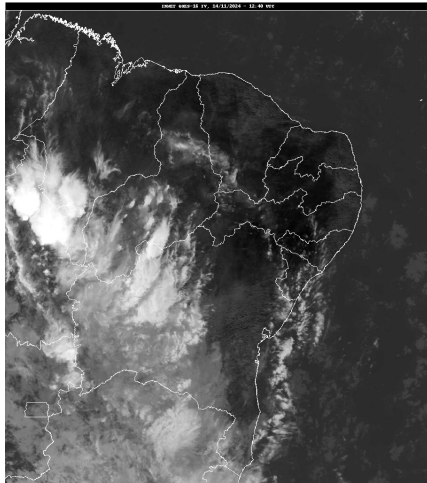

FONTE: INMET

Distribuição Espacial das Chuvas

No período das 07:00h do dia 13/11/2024 às 07:00h do dia 14/11/2024, foram informadas precipitações em 1 dos 243 postos pluviométricos monitorados pela AESA. A maior precipitação foi observada em Alhandra: 1,0 mm.

PRECIPITAÇÃO MÁXIMA DOS MUNICÍPIOS/POSTOS NO DIA 14/11/2024

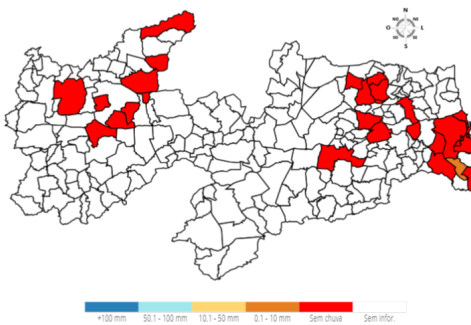

Chuvas Acumuladas do Dia (mm) - 14/11

Posto Pluviométrico	Total 14/11
Alhandra	1,0

Chuvas Acumuladas no Mês (mm) - 01/11 - 14/11

(Valores acumulados acima de 0,00mm)

Posto Pluviométrico	Total 01/11 - 14/11
Serra Grande	15,1
João Pessoa/Mares	12,0
Santana de Mangueira	8,6
Princesa Isabel	8,2
Conde	6,5
Lucena	5,3
Santa Rita/CEDRES	5,0
Alhandra	4,8
Tavares	4,7
João Pessoa/DFAARA	4,0
Cruz do Espírito Santo	3,7
Baía da Traição	3,1
Araruna	3,0
Dona Inês	2,7
Rio Tinto	2,6
Campina Grande/EMBRAPA	2,6
Pitimbu	2,5
Areia	2,3
Alhandra/Açude Gramame Mamuaba	2,1
Manaíra	1,8
Juru	1,8
Solânea	1,7
Alagoa Grande	1,6
Serra Redonda	1,5
Itapororoca	1,5
Fagundes	1,4
Serraria	1,3
Pedras de Fogo	1,0
São José de Piranhas	1,0
Cacimba de Dentro	1,0
Santa Rita	0,9
Jacarau	0,7
Cabedelo	0,6
Lagoa Seca	0,6
Caiçara	0,6
Araçagi	0,6
Bayeux	0,5
Sapé	0,5

Posto Pluviométrico	Total 01/11 - 14/11
Esperança	0,5
Mataraca	0,4
Mari	0,4
Pilõezinhos	0,2
São Sebastião de Lagoa de Roça	0,2
Guarabira	0,1
Riachão	0,0
Capim	0,0
São Domingos	0,0
Pilões	0,0
Alagoinha	0,0
Belém do Brejo do Cruz	0,0
Casserengue/Sítio Salgado	0,0
Campo de Santana/Tacima	0,0
Paulista	0,0
São Bentinho	0,0
Cajazeirinhas	0,0
Imaculada	0,0
Ouro Velho	0,0
Bom Jesus	0,0
Triunfo	0,0
Vista Serrana/Desterro de Malta	0,0
Sousa/São Gonçalo	0,0
Sobrado	0,0
Coremas/Açude Coremas	0,0
São Bento	0,0
Borborema	0,0
Bananeiras	0,0
Monte Horebe	0,0
Casserengue	0,0

Chuvas Acumuladas no Ano (mm) - 01/01 - 14/11

(Valores acumulados acima de 775,00mm)

Posto Pluviométrico	Total 01/01 - 14/11
João Pessoa/DFAARA	1.930,7
Baía da Traição	1.837,7
Caaporã	1.828,1
Lucena	1.770,1
Cabedelo	1.746,5
Marcação	1.623,6
Pitimbu	1.546,5
Alhandra	1.521,1
João Pessoa/Mangabeira	1.503,3

Posto Pluviométrico	Total 01/01 - 14/11
João Pessoa/Mares	1.462,9
Mataraca	1.461,2
Rio Tinto	1.431,6
Santa Rita/CEDRES	1.391,2
Mamanguape/ASPLAN	1.387,1
Alhandra/Açude Gramame Mamuaba	1.379,8
Conde	1.377,2
Areia	1.211,5
Serraria	1.204,1
Riachão do Poço	1.198,7
Pilõezinhos	1.195,6
Santa Rita	1.195,0
Diamante	1.193,6
Bananeiras	1.188,5
Pedro Régis	1.172,6
Pedras de Fogo	1.172,3
Vista Serrana/Desterro de Malta	1.166,0
Pirpirituba	1.164,0
Capim	1.149,6
Borborema	1.143,6
Sapé	1.141,7
Bayeux	1.117,5
Boa Ventura	1.107,1
Mamanguape	1.103,4
Serra da Raiz	1.102,1
Jacaraú	1.101,9
Monte Horebe	1.101,9
Bonito de Santa Fé	1.098,1
Pilar	1.090,7
Alagoa Grande	1.085,5
Cajazeiras	1.073,2
São Bento	1.070,6
Lagoa de Dentro	1.069,8
Cajazeirinhas	1.057,7
Coremas/Açude Coremas	1.056,6
Natuba	1.051,5
Pilões	1.046,8
Mato Grosso	1.044,1
Tavares	1.042,1
Belém	1.037,0
Fagundes	1.029,8
Araçagi	1.024,9
Solânea	1.008,7

Posto Pluviométrico	Total 01/01 - 14/11
Alagoa Nova	991,6
Jericó	990,5
Belém do Brejo do Cruz	989,1
São Miguel de Taipu	986,6
Paulista	986,2
Guarabira	983,6
Emas	978,0
Dona Inês	976,2
Itapororoca	974,5
Alagoinha	969,5
Cuité de Mamanguape	959,4
São José de Piranhas	959,4
Cachoeira dos Índios	958,8
Cuitegi	954,9
Catingueira	954,8
Bom Jesus	954,1
Pedra Branca	951,2
Sertãozinho	950,0
Bom Sucesso	945,3
Caiçara	942,8
Catolé do Rocha/Escola Técnica	942,2
Pombal	937,6
Cruz do Espírito Santo	935,9
São José de Caiana	929,9
Curral de Cima	926,1
Duas Estradas	900,5
Brejo dos Santos	900,0
São José da Lagoa Tapada	898,2
Taperoá	892,0
Itaporanga	888,4
Serra Redonda	887,1
Sobrado	880,0
São Bentinho	879,6
Maturéia	879,5
São José do Bonfim	879,2
Caldas Brandão	877,8
Mãe D'Água	876,3
Santana dos Garrotes	875,8
Água Branca	875,6
Campina Grande/EMBRAPA	874,5
Serra Grande	873,8
Sousa	872,1
São José dos Ramos	869,2

Posto Pluviométrico	Total 01/01 - 14/11
Araruna	868,9
Lagoa	864,5
Brejo do Cruz	863,2
Santa Inês	862,6
Santa Cruz	862,5
Cajazeiras/Açude Lagoa do Arroz	862,5
Poço Dantas	862,3
Cajazeiras/Sítio São José	862,0
Triunfo	858,9
São José de Espinharas	857,1
São José de Princesa	856,0
Juazeirinho	841,7
Ibiara	839,4
Mari	834,0
Itaporanga/Fazenda Veludo	832,6
Malta	824,1
Massaranduba	816,7
Juru	816,0
Bernardino Batista	811,9
Umbuzeiro	811,5
Conceição	808,5
São José do Brejo do Cruz	803,8
Santana de Mangueira	803,4
São José do Sabugi	802,0
Santa Teresinha	797,8
Teixeira	789,7
Nova Olinda	786,5
São Sebastião de Lagoa de Roça	783,4
Riacho dos Cavalos/Jenipapeiro dos Carreiros	783,2
Campina Grande/São José da Mata	781,1
Aparecida	779,2
Riachão	779,2
Aguiar	776,9

Qualquer dúvida entrar em contato com:

Monitoramento Sala de Situação
 Tel. Fixo: (83) 3310-6367
 Cel: (83) 98841-9918
 email: gemoh@aes.pb.gov.br