

INFORME METEOROLÓGICO DIÁRIO SALA DE SITUAÇÃO

Campina Grande, 18 de novembro de 2024

Análise

Observa-se a presença de nebulosidade baixa sobre o setor central do Estado, associada ao transporte de umidade oriunda do oceano Atlântico em direção ao continente, trazida pelos ventos oceânicos. No decorrer do dia o tempo deverá permanecer com nebulosidade variável. As temperaturas máximas registradas na tarde de ontem em Bananeiras; 31,0°C, Cabaceiras; 34,9°C, Campina Grande; 31,6°C, João Pessoa; 29,6°C, Monteiro; 34,1°C, Patos; 37,3°C, Picuí; 34,0°C e Sousa; 37,3°C e, as mínimas registradas na madrugada de hoje em Bananeiras; 20,6°C, Cabaceiras; 21,8°C, Campina Grande; 20,6°C, João Pessoa; 25,0°C, Monteiro; 20,9°C, Patos; 25,0°C, Picuí; 21,3°C e Sousa; 23,6°C, Fonte: AESA.

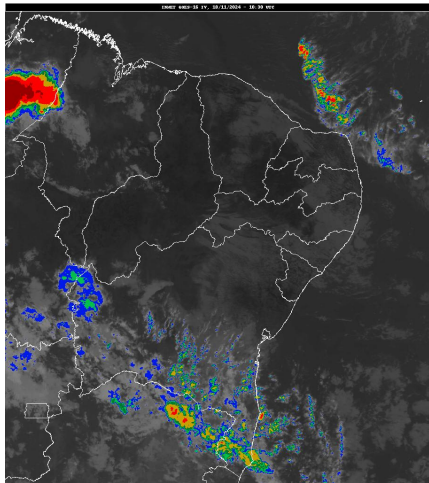

Inmet/Goes

Distribuição Espacial das Chuvas

No período das 07:00h do dia 17/11/2024 às 07:00h do dia 18/11/2024, foram informadas precipitações em 14 dos 243 postos pluviométricos monitorados pela AESA. A maior precipitação foi observada em Lucena : 2,8 mm.

PRECIPITAÇÃO MÁXIMA DOS MUNICÍPIOS/POSTOS NO DIA 18/11/2024

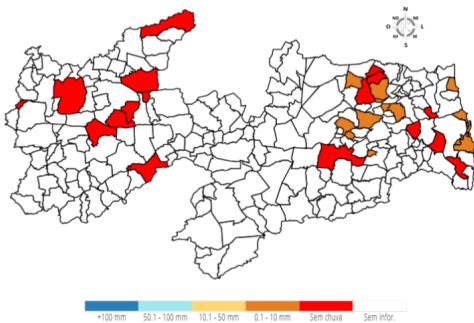

Chuvas Acumuladas do Dia (mm) - 18/11

Posto Pluviométrico	Total 18/11
Lucena	2,8
João Pessoa/DFAARA	1,8
Areia	1,5
Bananeiras	1,3
Bayeux	1,0

Posto Pluviométrico	Total 18/11
Riachão do Bacamarte	1,0
São Sebastião de Lagoa de Roça	0,9
Cabedelo	0,8
Pilõezinhos	0,7
Cacimba de Dentro	0,7
Borborema	0,6
Esperança	0,6
Guarabira	0,5
Baía da Traição	0,4

Chuvas Acumuladas no Ano (mm) - 01/01 - 18/11

(Valores acumulados acima de 500,00mm)

Posto Pluviométrico	Total 01/01 - 18/11
João Pessoa/DFAARA	1.932,5
Baía da Traição	1.838,1
Caaporã	1.828,1
Lucena	1.772,9
Cabedelo	1.747,6
Marcação	1.623,6
Pitimbu	1.546,5
Alhandra	1.527,6
João Pessoa/Mangabeira	1.503,3
João Pessoa/Mares	1.462,9
Mataraca	1.461,2
Rio Tinto	1.431,6
Santa Rita/CEDRES	1.391,2
Mamanguape/ASPLAN	1.389,3
Alhandra/Açude Gramame Mamuaba	1.380,6
Conde	1.377,2
Areia	1.213,0
Serraria	1.204,1
Riachão do Poço	1.198,7
Pilõezinhos	1.196,3
Santa Rita	1.195,0

Posto Pluviométrico	Total 01/01 - 18/11
Diamante	1.193,6
Bananeiras	1.189,8
Pedro Régis	1.172,6
Pedras de Fogo	1.172,3
Vista Serrana/Desterro de Malta	1.166,0
Pirpirituba	1.164,0
Capim	1.152,7
Borborema	1.144,2
Sapé	1.141,7
Bayeux	1.118,5
Boa Ventura	1.107,1
Mamanguape	1.103,4
Serra da Raiz	1.102,1
Jacaraú	1.101,9
Monte Horebe	1.101,9
Bonito de Santa Fé	1.098,1
Pilar	1.090,7
Alagoa Grande	1.085,5
Cajazeiras	1.073,2
São Bento	1.070,6
Lagoa de Dentro	1.069,8
Cajazeirinhas	1.057,7
Coremas/Açude Coremas	1.056,6
Natuba	1.051,5
Pilões	1.046,8
Mato Grosso	1.044,1
Tavares	1.042,1
Belém	1.037,0
Fagundes	1.029,8
Araçagi	1.024,9
Solânea	1.008,7
Alagoa Nova	991,6
Jericó	990,5
Belém do Brejo do Cruz	989,1
São Miguel de Taipu	986,6
Paulista	986,2
Guarabira	984,1
Emas	978,0
Dona Inês	976,2
Itapororoca	974,5
Alagoinha	969,5
Cuité de Mamanguape	959,4
São José de Piranhas	959,4

Posto Pluviométrico	Total 01/01 - 18/11
Cachoeira dos Índios	958,8
Cuitegi	954,9
Catingueira	954,8
Bom Jesus	954,1
Pedra Branca	951,2
Sertãozinho	950,0
Bom Sucesso	945,3
Caiçara	942,8
Catolé do Rocha/Escola Técnica	942,2
Pombal	937,6
Cruz do Espírito Santo	935,9
São José de Caiana	929,9
Curral de Cima	926,1
Duas Estradas	900,5
Brejo dos Santos	900,0
São José da Lagoa Tapada	898,2
Taperoá	892,0
Itaporanga	888,4
Serra Redonda	887,1
Sobrado	880,0
São Bentinho	879,6
Maturéia	879,5
São José do Bonfim	879,2
Caldas Brandão	877,8
Mãe D'Água	876,3
Santana dos Garrotes	875,8
Água Branca	875,6
Campina Grande/EMBRAPA	874,5
Serra Grande	873,8
Sousa	872,1
São José dos Ramos	869,2
Araruna	868,9
Lagoa	864,5
Brejo do Cruz	863,2
Santa Inês	862,6
Santa Cruz	862,5
Cajazeiras/Açude Lagoa do Arroz	862,5
Poço Dantas	862,3
Cajazeiras/Sítio São José	862,0
Triunfo	858,9
São José de Espinharas	857,1
São José de Princesa	856,0
Juazeirinho	841,7

Posto Pluviométrico	Total 01/01 - 18/11
Ibiara	839,4
Mari	834,0
Itaporanga/Fazenda Veludo	832,6
Malta	824,1
Massaranduba	816,7
Juru	816,0
Bernardino Batista	811,9
Umbuzeiro	811,5
Conceição	808,5
São José do Brejo do Cruz	803,8
Santana de Mangueira	803,4
São José do Sabugi	802,0
Santa Teresinha	797,8
Teixeira	789,7
Nova Olinda	786,5
São Sebastião de Lagoa de Roça	784,3
Riacho dos Cavalos/Jenipapeiro dos Carreiros	783,2
Campina Grande/São José da Mata	781,1
Aparecida	779,2
Riachão	779,2
Aguiar	776,9
Patos/EMBRAPA	774,1
São Domingos	769,0
Itabaiana	766,8
Mulungu	763,7
Princesa Isabel	762,2
Uiraúna	761,4
Condado	761,0
Cacimba de Dentro	752,6
Prata	749,9
Ouro Velho	749,2
Nazarezinho	748,9
Esperança	748,0
Sumé/UFCG	742,9
Tenório	742,9
Lagoa Seca	730,6
São José dos Cordeiros	728,9
Olho D'Água	728,0
Caturité/Fazenda Campo de Emas	727,2
Nova Floresta	723,6
Sumé	721,7
Gurinhém	718,8
Curral Velho	714,7

Posto Pluviométrico	Total 01/01 - 18/11
Nova Palmeira	714,2
Junco do Seridó	713,4
Vieirópolis	711,0
Manaíra	710,9
Cuité	710,1
São João do Cariri	705,3
Santa Helena	703,7
Juripiranga	699,8
Campo de Santana/Tacima	696,6
Igaracy	695,8
Imaculada	682,5
Amparo	681,6
Areia de Baraúnas	680,9
Riachão do Bacamarte	679,9
Catolé do Rocha	678,8
Campina Grande/Sítio Açude de Dentro	675,6
São Francisco	671,8
Mogeiro	671,6
Caturité	668,3
Cajazeiras/Açude Engenheiro Avidos	666,2
Barra de Santana	665,6
Puxinanã	663,7
Carrapateira	661,1
Remígio	659,3
Areial	656,1
Campina Grande/INSA	654,7
Piancó	653,3
Lastro	652,2
Juarez Távora	650,1
São Sebastião do Umbuzeiro	649,0
Arara	648,2
Logradouro	647,7
Montadas	646,6
Frei Martinho	644,1
Santo André	637,5
São Mamede	626,9
Matinhas	626,2
Sousa/São Gonçalo	625,3
Alcantil	624,4
Joca Claudino/Santarém	621,6
Desterro	619,0
Riacho de Santo Antônio	617,8
Poço de José de Moura	614,8

Posto Pluviométrico	Total 01/01 - 18/11
São Vicente do Seridó/Seridó	608,5
Soledade/Fazenda Pendência	600,9
Picuí	598,5
Ingá	597,7
Cacimbas	595,6
Várzea	594,3
Salgado de São Félix	593,8
Marizópolis	589,1
Cubati	585,4
Baraúna	582,1
Coxixola	579,1
São João do Tigre	575,4
Boa Vista	566,6
Aroeiras	565,6
Esperança/São Miguel	562,7
Santa Cecília	561,4
Queimadas	559,6
Pedra Lavrada	559,2
Quixaba	558,5
Monteiro/EMBRAPA	554,1
Santa Luzia	552,3
Serra Branca	549,3
Congo	547,9
Barra de São Miguel	547,9
Damião	546,6
Cacimba de Areia	543,9
São Domingos do Cariri	521,4
Zabelê	519,3
Boqueirão/Açude Boqueirão	518,5
Salgadinho	517,9
São João do Rio do Peixe/Antenor Navarro	508,2
Camalaú	507,4
Passagem	506,0
Itatuba	505,7
Parari	501,5

Qualquer dúvida entrar em contato com:

Monitoramento Sala de Situação

Tel. Fixo: (83) 3310-6367

Cel: (83) 98841-9918

email: gemoh@aesa.pb.gov.br