

## INFORME METEOROLÓGICO DIÁRIO SALA DE SITUAÇÃO

Campina Grande, 19 de dezembro de 2024

### Análise

No decorrer do dia, a concentração de nebulosidade deverá aumentar sobre o estado da Paraíba, especialmente no setor leste. Assim, nesta quinta-feira, é esperada a ocorrência de chuvas entre as regiões do Litoral e Agreste. Nas demais regiões do Estado, a nebulosidade deverá ficar variável.

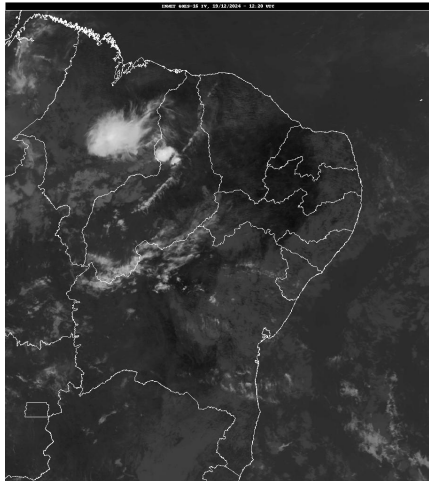

FONTE: INMET

### Distribuição Espacial das Chuvas

No período das 07:00h do dia 18/12/2024 às 07:00h do dia 19/12/2024, foram informadas precipitações em 1 dos 243 postos pluviométricos monitorados pela AESA. A maior precipitação foi observada em Alhandra : 1,0 mm.

PRECIPITAÇÃO MÁXIMA DOS MUNICÍPIOS/POSTOS NO DIA 19/12/2024

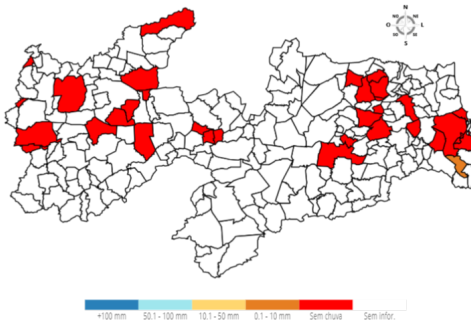

### Chuvas Acumuladas do Dia (mm) - 19/12

Posto Pluviométrico	Total 19/12
Alhandra	1,0

### Chuvas Acumuladas no Mês (mm) - 01/12 - 19/12

(Valores acumulados acima de 5,00mm)

Posto Pluviométrico	Total 01/12 - 19/12
Itaporanga	196,7
Cajazeiras/Sítio São José	159,8
Santana dos Garrotes	141,0
Piancó	137,5

Posto Pluviométrico	Total 01/12 - 19/12
Igaracy	122,4
Cajazeiras	116,3
Nazarezinho	115,8
Santa Teresinha	99,4
Sousa/São Gonçalo	98,6
Bom Jesus	87,8
Marizópolis	87,0
Santa Cruz	85,9
São José de Piranhas	83,0
Sousa	81,1
São José de Espinharas	80,9
Lastro	79,9
Aguiar	77,7
Triunfo	75,2
Cachoeira dos Índios	74,6
Patos/EMBRAPA	73,6
São Domingos	72,5
Monte Horebe	70,4
Cajazeiras/Açude Lagoa do Arroz	67,8
Pedra Branca	67,7
Poço Dantas	66,4
Santa Helena	64,2
Pombal	60,9
Solânea	60,1
Condado	60,0
São Francisco	59,4
Carrapateira	55,9
São José do Bonfim	54,3
São José da Lagoa Tapada	51,5
Bananeiras	51,4
Vieirópolis	50,3
Boa Ventura	50,0
Princesa Isabel	49,7
Teixeira	48,9
Alhandra	46,7
São João do Rio do Peixe/Antenor Navarro	46,0
São Bentinho	45,7
Esperança	44,8
Diamante	44,0
Borborema	43,2

Posto Pluviométrico	Total 01/12 - 19/12
Bernardino Batista	43,0
Pilões	43,0
Cuitegi	42,3
Nova Olinda	42,2
Olho D`Água	41,2
Poço de José de Moura	39,0
Aparecida	38,1
Conde	37,9
Coremas/Açude Coremas	36,4
Alhandra/Açude Gramame Mamuaba	35,7
Areial	35,2
João Pessoa/DFAARA	35,2
Pedras de Fogo	34,4
São Mamede	33,4
Catolé do Rocha	32,6
Juarez Távora	32,4
Areia de Baraúnas	31,8
Santa Luzia	31,3
Pilõezinhos	30,3
Marcação	30,0
Areia	29,8
Jericó	29,5
São Sebastião de Lagoa de Roça	29,4
Bonito de Santa Fé	29,3
Nova Floresta	28,8
Joca Claudino/Santarém	28,6
Cajazeirinhas	28,0
Paulista	27,3
Serraria	27,0
Mamanguape/ASPLAN	26,9
Caaporã	26,5
Santa Rita/CEDRES	25,1
Alagoa Grande	24,6
Serra Redonda	24,0
Maturéia	24,0
Pitimbu	23,9
Alagoa Nova	23,0
Cuité	22,9
São José de Caiana	22,8
Catingueira	22,5
Dona Inês	22,4
Massaranduba	22,4
Lagoa Seca	21,9

Posto Pluviométrico	Total 01/12 - 19/12
Jacaraú	21,8
Ibiara	21,6
Curral Velho	21,5
Santa Rita	21,5
Vista Serrana/Desterro de Malta	21,4
Belém do Brejo do Cruz	21,2
Riacho dos Cavalos/Jenipapeiro dos Carreiros	20,3
Tavares	20,2
Passagem	20,2
Cajazeiras/Açude Engenheiro Avidos	20,0
Rio Tinto	19,9
Campina Grande/EMBRAPA	19,6
Cruz do Espírito Santo	18,9
Agua Branca	18,0
Pedra Lavrada	17,6
Belém	17,5
Sertãozinho	16,9
Brejo do Cruz	16,2
Campo de Santana/Tacima	15,8
Araçagi	15,7
Baía da Traição	15,5
Cacimba de Areia	15,4
Imaculada	15,4
Uiraúna	15,3
Santa Inês	15,3
Araruna	14,9
Duas Estradas	14,8
Serra da Raiz	14,7
Alagoinha	14,5
Bayeux	14,2
Bananeiras/Vila Maia	13,8
São José dos Cordeiros	13,6
Remígio	13,6
Pilar	13,2
Quixaba	13,1
Mari	13,1
Guarabira	12,7
Montadas	12,4
Caldas Brandão	12,4
Mãe D`Água	12,2
Itapororoca	12,1
Juru	11,8
Arara	11,6

Posto Pluviométrico	Total 01/12 - 19/12
Cabedelo	11,6
Santana de Mangueira	10,3
Caiçara	9,4
São Bento	9,3
Juripiranga	9,3
Mato Grosso	8,8
Cacimbas	8,8
Sobrado	8,6
Curral de Cima	8,3
Cacimba de Dentro	8,1
Frei Martinho	8,0
São Sebastião do Umbuzeiro	7,9
Barra de Santa Rosa	7,9
Mamanguape	7,7
Manaíra	7,7
Conceição	7,2
Campina Grande/São José da Mata	7,1
Esperança/São Miguel	6,7
Monteiro/EMBRAPA	6,1
Bom Sucesso	5,9
Matinhas	5,9
Desterro	5,0

**Chuvas Acumuladas no Ano (mm) - 01/01 - 19/12**

(Valores acumulados acima de 800,00mm)

Posto Pluviométrico	Total 01/01 - 19/12
João Pessoa/DFAARA	1.967,7
Caaporã	1.863,0
Baía da Traição	1.853,6
Lucena	1.776,1
Cabedelo	1.759,2
Marcação	1.675,1
Alhandra	1.576,3
Pitimbu	1.576,2
João Pessoa/Mangabeira	1.510,3
João Pessoa/Mares	1.465,2
Mataraca	1.461,2
Rio Tinto	1.451,5
Alhandra/Açude Gramame Mamuaba	1.418,5
Santa Rita/CEDRES	1.416,8
Mamanguape/ASPLAN	1.416,2
Conde	1.415,8
Areia	1.242,8

Posto Pluviométrico	Total 01/01 - 19/12
Bananeiras	1.241,2
Diamante	1.237,6
Serraria	1.231,2
Pilõesinhos	1.226,6
Santa Rita	1.217,3
Pedras de Fogo	1.206,7
Riachão do Poço	1.198,7
Cajazeiras	1.189,5
Borborema	1.187,7
Vista Serrana/Desterro de Malta	1.187,4
Pedro Régis	1.172,6
Monte Horebe	1.172,3
Pirpirituba	1.164,0
Boa Ventura	1.157,1
Capim	1.154,8
Sapé	1.141,7
Bayeux	1.133,0
Bonito de Santa Fé	1.127,4
Jacaraú	1.124,2
Serra da Raiz	1.116,8
Mamanguape	1.111,1
Alagoa Grande	1.110,1
Pilar	1.103,9
Coremas/Açude Coremas	1.093,0
Pilões	1.091,2
Cajazeirinhas	1.085,7
Itaporanga	1.085,1
São Bento	1.079,9
Solânea	1.069,8
Lagoa de Dentro	1.069,8
Tavares	1.062,8
Belém	1.054,5
Mato Grosso	1.052,9
Natuba	1.051,5
Santana dos Garrotes	1.047,8
São José de Piranhas	1.042,4
Bom Jesus	1.041,9
Araçagi	1.040,6
Pedra Branca	1.035,9
Cachoeira dos Índios	1.033,4
Fagundes	1.031,7
Cajazeiras/Sítio São José	1.021,8
Jericó	1.020,0

Posto Pluviométrico	Total 01/01 - 19/12
Alagoa Nova	1.014,6
Paulista	1.013,5
Belém do Brejo do Cruz	1.010,3
Dona Inês	998,6
Pombal	998,5
Guarabira	997,2
Cuitegi	997,2
São Miguel de Taipu	986,6
Itapororoca	986,6
Alagoinha	984,0
Emas	981,8
Sousa	978,4
Catingueira	977,3
Sertãozinho	966,9
Cuité de Mamanguape	960,4
Cruz do Espírito Santo	957,1
Caiçara	953,3
São José de Caiana	952,7
Bom Sucesso	951,2
São José da Lagoa Tapada	949,7
Santa Cruz	948,4
Catolé do Rocha/Escola Técnica	944,2
São José do Bonfim	939,0
São José de Espinharas	938,0
Curral de Cima	934,4
Triunfo	934,1
Cajazeiras/Açude Lagoa do Arroz	930,3
Poço Dantas	928,7
Água Branca	925,6
São Bentinho	925,3
Duas Estradas	915,3
Serra Redonda	913,9
Maturéia	903,5
Brejo dos Santos	900,0
Santa Teresinha	897,2
Taperoá	896,9
Campina Grande/EMBRAPA	894,1
Caldas Brandão	892,7
Mãe D'Água	889,3
Sobrado	888,6
Araruna	883,8
Brejo do Cruz	879,4
Santa Inês	877,9

Posto Pluviométrico	Total 01/01 - 19/12
Serra Grande	873,8
São José dos Ramos	869,2
São José de Princesa	864,8
Nazarezinho	864,7
Lagoa	864,5
Nova Olinda	864,0
Aparecida	861,3
Ibiara	861,0
Juru	855,0
Bernardino Batista	854,9
Aguiar	854,6
Patos/EMBRAPA	849,2
Mari	847,1
Juazeirinho	841,7
São Domingos	841,5
Massaranduba	839,1
Teixeira	838,6
Itaporanga/Fazenda Veludo	832,6
Malta	824,1
Condado	821,0
Igaracy	818,2
Conceição	815,7
Umbuzeiro	815,0
São Sebastião de Lagoa de Roça	813,7
Santana de Mangueira	813,7
Princesa Isabel	803,9
São José do Brejo do Cruz	803,8
Riacho dos Cavalos/Jenipapeiro dos Carreiros	803,5
São José do Sabugi	802,0

**Qualquer dúvida entrar em contato com:**

Monitoramento Sala de Situação  
 Tel. Fixo: (83) 3310-6367  
 Cel: (83) 98841-9918  
 email: gemoh@aes.pb.gov.br