

INFORME METEOROLÓGICO DIÁRIO SALA DE SITUAÇÃO

Campina Grande, 21 de novembro de 2024

Análise

No decorrer do dia as temperaturas deverão permanecer altas e com registros de baixos índices de umidade relativa do ar principalmente no período da tarde. As temperaturas máximas registradas na tarde de ontem em Bananeiras; 32,3°C, Cabaceiras; 35,8°C, Campina Grande; 32,4°C, João Pessoa; 29,6°C, Monteiro; 35,0°C, Patos; 38,8°C, Picuí; 34,4°C e Sousa; 37,9°C e, as mínimas registradas na madrugada de hoje em Bananeiras; 21,0°C, Cabaceiras; 22,9°C, Campina Grande; 21,2°C, João Pessoa; 25,8°C, Monteiro; 21,2°C, Patos; 25,1°C, Picuí; 22,0°C e Sousa; 24,6°C, Fonte: AESA.

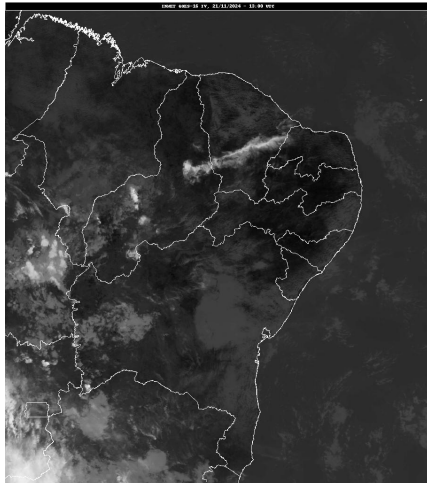

FONTE: INMET

Distribuição Espacial das Chuvas

No período das 07:00h do dia 20/11/2024 às 07:00h do dia 21/11/2024, não foram informadas precipitações nos 243 postos pluviométricos monitorados pela AESA.

PRECIPITAÇÃO MÁXIMA DOS MUNICÍPIOS/POSTOS NO DIA 21/11/2024

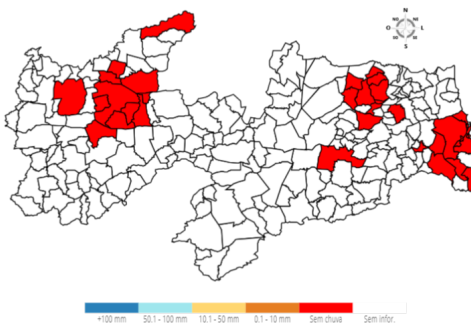

Chuvas Acumuladas no Mês (mm) - 01/11 - 21/11

(Valores acumulados acima de 0,00mm)

Posto Pluviométrico	Total 01/11 - 21/11
Serra Grande	15,1

Posto Pluviométrico	Total 01/11 - 21/11
João Pessoa/Mares	12,0
Alhandra	11,3
Santana de Mangueira	8,6
Pitimbu	8,3
Princesa Isabel	8,2
Lucena	8,1
Conde	6,5
João Pessoa/DFAARA	5,8
Santa Rita/CEDRES	5,5
Tavares	4,7
Alhandra/Açude Gramame Mamuaba	3,9
Areia	3,8
Cruz do Espírito Santo	3,7
Baía da Traição	3,5
Capim	3,1
Araruna	3,0
Dona Inês	2,7
Rio Tinto	2,6
Campina Grande/EMBRAPA	2,6
Serra Redonda	2,3
Mamanguape/ASPLAN	2,2
Pedra Branca	2,0
Manaíra	1,8
Juru	1,8
Solânea	1,7
Cabedelo	1,7
Cacimba de Dentro	1,7
Alagoa Grande	1,6
Bayeux	1,5
Itapororoca	1,5
Fagundes	1,4
Serraria	1,3
Santa Rita	1,3
Bananeiras	1,3
São Sebastião de Lagoa de Roça	1,1
Esperança	1,1
Guarabira	1,0
Pedras de Fogo	1,0
São José de Piranhas	1,0
Riachão do Bacamarte	1,0

Posto Pluviométrico	Total 01/11 - 21/11
Pilõezinhos	0,9
Boqueirão/Açude Boqueirão	0,8
Jacaraú	0,7
Lagoa Seca	0,6
Caiçara	0,6
Araçagi	0,6
Borborema	0,6
Sapé	0,5
Mataraca	0,4
Mari	0,4
Riachão	0,0
São Domingos	0,0
Pilões	0,0
Alagoinha	0,0
Belém do Brejo do Cruz	0,0
Casserengue/Sítio Salgado	0,0
Arara	0,0
Lagoa	0,0
Campo de Santana/Tacima	0,0
Paulista	0,0
São Bentinho	0,0
Cajazeirinhas	0,0
Imaculada	0,0
Ouro Velho	0,0
Bom Jesus	0,0
Triunfo	0,0
Condado	0,0
Vista Serrana/Desterro de Malta	0,0
Sousa/São Gonçalo	0,0
Jericó	0,0
Sobrado	0,0
Pombal	0,0
Coremas/Açude Coremas	0,0
São Bento	0,0
Monte Horebe	0,0
Casserengue	0,0

Chuvas Acumuladas no Ano (mm) - 01/01 - 21/11

(Valores acumulados acima de 790,00mm)

Posto Pluviométrico	Total 01/01 - 21/11
João Pessoa/DFAARA	1.932,5
Baía da Traição	1.838,1
Caaporã	1.828,1

Posto Pluviométrico	Total 01/01 - 21/11
Lucena	1.772,9
Cabedelo	1.747,6
Marcação	1.623,6
Pitimbu	1.552,3
Alhandra	1.527,6
João Pessoa/Mangabeira	1.503,3
João Pessoa/Mares	1.462,9
Mataraca	1.461,2
Rio Tinto	1.431,6
Santa Rita/CEDRES	1.391,7
Mamanguape/ASPLAN	1.389,3
Alhandra/Açude Gramame Mamuaba	1.381,6
Conde	1.377,2
Areia	1.213,0
Serraria	1.204,1
Riachão do Poço	1.198,7
Pilõezinhos	1.196,3
Santa Rita	1.195,4
Diamante	1.193,6
Bananeiras	1.189,8
Pedro Régis	1.172,6
Pedras de Fogo	1.172,3
Vista Serrana/Desterro de Malta	1.166,0
Pirpirituba	1.164,0
Capim	1.152,7
Borborema	1.144,2
Sapé	1.141,7
Bayeux	1.118,5
Boa Ventura	1.107,1
Mamanguape	1.103,4
Serra da Raiz	1.102,1
Jacaraú	1.101,9
Monte Horebe	1.101,9
Bonito de Santa Fé	1.098,1
Pilar	1.090,7
Alagoa Grande	1.085,5
Cajazeiras	1.073,2
São Bento	1.070,6
Lagoa de Dentro	1.069,8
Cajazeirinhas	1.057,7
Coremas/Açude Coremas	1.056,6
Natuba	1.051,5
Pilões	1.046,8

Posto Pluviométrico	Total 01/01 - 21/11
Mato Grosso	1.044,1
Tavares	1.042,1
Belém	1.037,0
Fagundes	1.029,8
Araçagi	1.024,9
Solânea	1.008,7
Alagoa Nova	991,6
Jericó	990,5
Belém do Brejo do Cruz	989,1
São Miguel de Taipu	986,6
Paulista	986,2
Guarabira	984,5
Emas	978,0
Dona Inês	976,2
Itapororoca	974,5
Alagoinha	969,5
Cuité de Mamanguape	959,4
São José de Piranhas	959,4
Cachoeira dos Índios	958,8
Cuitegi	954,9
Catingueira	954,8
Bom Jesus	954,1
Pedra Branca	953,2
Sertãozinho	950,0
Bom Sucesso	945,3
Caiçara	942,8
Catolé do Rocha/Escola Técnica	942,2
Pombal	937,6
Cruz do Espírito Santo	935,9
São José de Caiana	929,9
Curral de Cima	926,1
Duas Estradas	900,5
Brejo dos Santos	900,0
São José da Lagoa Tapada	898,2
Sousa	897,3
Taperoá	892,0
Itaporanga	888,4
Serra Redonda	887,9
Sobrado	880,0
São Bentinho	879,6
Maturéia	879,5
São José do Bonfim	879,2
Caldas Brandão	877,8

Posto Pluviométrico	Total 01/01 - 21/11
Mãe D'Água	876,3
Santana dos Garrotes	875,8
Água Branca	875,6
Campina Grande/EMBRAPA	874,5
Serra Grande	873,8
São José dos Ramos	869,2
Araruna	868,9
Lagoa	864,5
Brejo do Cruz	863,2
Santa Inês	862,6
Santa Cruz	862,5
Cajazeiras/Açude Lagoa do Arroz	862,5
Poço Dantas	862,3
Cajazeiras/Sítio São José	862,0
Triunfo	858,9
São José de Espinharas	857,1
São José de Princesa	856,0
Juazeirinho	841,7
Ibiara	839,4
Mari	834,0
Itaporanga/Fazenda Veludo	832,6
Malta	824,1
Aparecida	823,2
Massaranduba	816,7
Juru	816,0
Bernardino Batista	811,9
Umbuzeiro	811,5
Conceição	808,5
São José do Brejo do Cruz	803,8
Santana de Mangueira	803,4
São José do Sabugi	802,0
Santa Teresinha	797,8

Qualquer dúvida entrar em contato com:

Monitoramento Sala de Situação
 Tel. Fixo: (83) 3310-6367
 Cel: (83) 98841-9918
 email: gemoh@aesa.pb.gov.br