

## INFORME METEOROLÓGICO DIÁRIO SALA DE SITUAÇÃO

Campina Grande, 22 de novembro de 2024

### Análise

Permanece a condição de reduzida nebulosidade em praticamente todo estado da Paraíba. No decorrer do dia o tempo deverá permanecer estável com altas temperaturas e baixos índices de umidade do ar. As temperaturas máximas registradas na tarde de ontem em Bananeiras; 31,4°C, Cabaceiras; 36,0°C, Campina Grande; 32,3°C, João Pessoa; 30,2°C, Monteiro; 35,1°C, Patos; 38,1°C, Picuí; 33,6°C e Sousa; 37,5°C e, as mínimas registradas na madrugada de hoje em Bananeiras; 21,1°C, Cabaceiras; 22,8°C, Campina Grande; 21,6°C, João Pessoa; 26,0°C, Monteiro; 21,7°C, Patos; 23,8°C, Picuí; 22,1°C e Sousa; 25,1°C, Fonte: AESA.

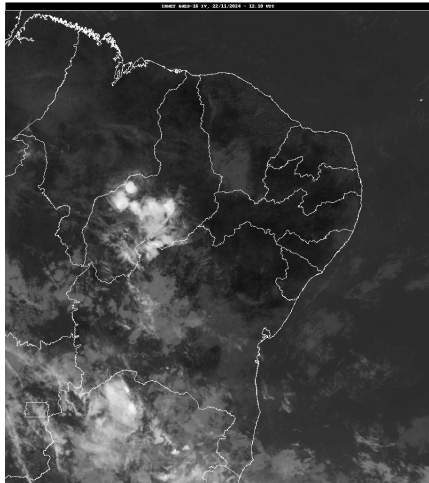

FONTE: INMET

### Distribuição Espacial das Chuvas

No período das 07:00h do dia 21/11/2024 às 07:00h do dia 22/11/2024, não foram informadas precipitações nos 243 postos pluviométricos monitorados pela AESA.

PRECIPITAÇÃO MÁXIMA DOS MUNICÍPIOS/POSTOS NO DIA 21/11/2024

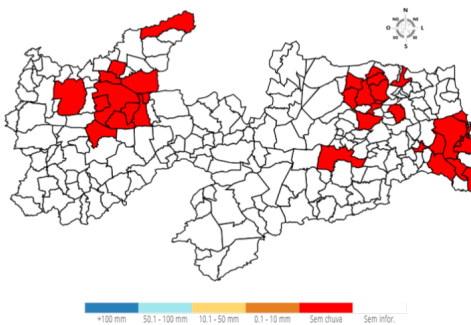

### Chuvas Acumuladas no Mês (mm) - 01/11 - 22/11

(Valores acumulados acima de 1,00mm)

Posto Pluviométrico	Total 01/11 - 22/11
Serra Grande	15,1

Posto Pluviométrico	Total 01/11 - 22/11
João Pessoa/Mares	12,0
Alhandra	11,3
Santana de Mangueira	8,6
Pitimbu	8,3
Princesa Isabel	8,2
Lucena	8,1
Conde	6,5
João Pessoa/DFAARA	5,8
Santa Rita/CEDRES	5,5
Tavares	4,7
Alhandra/Açude Gramame Mamuaba	3,9
Areia	3,8
Cruz do Espírito Santo	3,7
Baía da Traição	3,5
Capim	3,1
Araruna	3,0
Solânea	2,7
Dona Inês	2,7
Rio Tinto	2,6
Campina Grande/EMBRAPA	2,6
Serra Redonda	2,3
Mamanguape/ASPLAN	2,2
Pedra Branca	2,0
Juru	1,8
Manaíra	1,8
Cacimba de Dentro	1,7
Cabedelo	1,7
Alagoa Grande	1,6
Itapororoca	1,5
Bayeux	1,5
Fagundes	1,4
Serraria	1,3
Santa Rita	1,3
Bananeiras	1,3
São Sebastião de Lagoa de Roça	1,1
Caiçara	1,1
Esperança	1,1
Guarabira	1,0
Riachão do Bacamarte	1,0
Pedras de Fogo	1,0

Posto Pluviométrico	Total 01/11 - 22/11
São José de Piranhas	1,0

**Chuvas Acumuladas no Ano (mm) - 01/01 - 22/11**  
(Valores acumulados acima de 850,00mm)

Posto Pluviométrico	Total 01/01 - 22/11
João Pessoa/DFAARA	1.932,5
Baía da Traição	1.838,1
Caaporã	1.828,1
Lucena	1.772,9
Cabedelo	1.747,6
Marcação	1.623,6
Pitimbu	1.552,3
Alhandra	1.527,6
João Pessoa/Mangabeira	1.503,3
João Pessoa/Mares	1.462,9
Mataraca	1.461,2
Rio Tinto	1.431,6
Santa Rita/CEDRES	1.391,7
Mamanguape/ASPLAN	1.389,3
Alhandra/Açude Gramame Mamuaba	1.381,6
Conde	1.377,2
Areia	1.213,0
Serraria	1.204,1
Riachão do Poço	1.198,7
Pilõesinhos	1.196,3
Santa Rita	1.195,4
Diamante	1.193,6
Bananeiras	1.189,8
Pedro Régis	1.172,6
Pedras de Fogo	1.172,3
Vista Serrana/Desterro de Malta	1.166,0
Pirpirituba	1.164,0
Capim	1.152,7
Borborema	1.144,2
Sapé	1.141,7
Bayeux	1.118,5
Boa Ventura	1.107,1
Mamanguape	1.103,4
Serra da Raiz	1.102,1
Jacaraú	1.101,9
Monte Horebe	1.101,9

Posto Pluviométrico	Total 01/01 - 22/11
Bonito de Santa Fé	1.098,1
Pilar	1.090,7
Alagoa Grande	1.085,5
Cajazeiras	1.073,2
São Bento	1.070,6
Lagoa de Dentro	1.069,8
Cajazeirinhas	1.057,7
Coremas/Açude Coremas	1.056,6
Natuba	1.051,5
Pilões	1.046,8
Mato Grosso	1.044,1
Tavares	1.042,1
Belém	1.037,0
Fagundes	1.029,8
Araçagi	1.024,9
Solânea	1.009,7
Alagoa Nova	991,6
Jericó	990,5
Belém do Brejo do Cruz	989,1
São Miguel de Taipu	986,6
Paulista	986,2
Guarabira	984,5
Emas	978,0
Dona Inês	976,2
Itapororoca	974,5
Alagoinha	969,5
Cuité de Mamanguape	959,4
São José de Piranhas	959,4
Cachoeira dos Índios	958,8
Cuitegi	954,9
Catingueira	954,8
Bom Jesus	954,1
Pedra Branca	953,2
Sertãozinho	950,0
Bom Sucesso	945,3
Caiçara	943,3
Catolé do Rocha/Escola Técnica	942,2
Pombal	937,6
Cruz do Espírito Santo	935,9
São José de Caiana	929,9
Curral de Cima	926,1
Duas Estradas	900,5
Brejo dos Santos	900,0

<b>Posto Pluviométrico</b>	<b>Total</b> 01/01 - 22/11
São José da Lagoa Tapada	898,2
Sousa	897,3
Taperoá	892,0
Itaporanga	888,4
Serra Redonda	887,9
Sobrado	880,0
São Bentinho	879,6
Maturéia	879,5
São José do Bonfim	879,2
Caldas Brandão	877,8
Mãe D`Água	876,3
Santana dos Garrotes	875,8
Água Branca	875,6
Campina Grande/EMBRAPA	874,5
Serra Grande	873,8
São José dos Ramos	869,2
Araruna	868,9
Lagoa	864,5
Brejo do Cruz	863,2
Santa Inês	862,6
Santa Cruz	862,5
Cajazeiras/Açude Lagoa do Arroz	862,5
Poço Dantas	862,3
Cajazeiras/Sítio São José	862,0
Triunfo	858,9
São José de Espinharas	857,1
São José de Princesa	856,0

**Qualquer dúvida entrar em contato com:**

Monitoramento Sala de Situação

Tel. Fixo: (83) 3310-6367

Cel: (83) 98841-9918

email: gemoh@aesa.pb.gov.br