

## INFORME METEOROLÓGICO DIÁRIO SALA DE SITUAÇÃO

Campina Grande, 25 de novembro de 2024

### Análise

Na manhã desta segunda-feira, observa-se a presença de nebulosidade baixa no setor leste do Estado da Paraíba. Ao longo do dia, espera-se que a nebulosidade apresente variações, favorecendo a ocorrência de chuvas passageiras nas regiões do Litoral e Brejo. Além disso, as elevadas temperaturas, associadas à alta concentração de umidade na atmosfera, deverão contribuir para a formação de chuvas localizadas nas regiões do Sertão, Alto Sertão e Cariri, especialmente durante o período da tarde e noite.

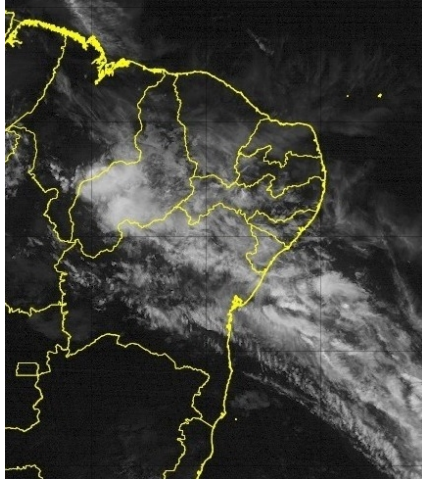

Fonte: CPTEC/GOES

### Distribuição Espacial das Chuvas

No período das 07:00h do dia 24/11/2024 às 07:00h do dia 25/11/2024, foram informadas precipitações em 8 dos 243 postos pluviométricos monitorados pela AESA. A maior precipitação foi observada em Santana dos Garrotes : 31,0 mm.

PRECIPITAÇÃO MÁXIMA DOS MUNICÍPIOS/POSTOS NO DIA 25/11/2024

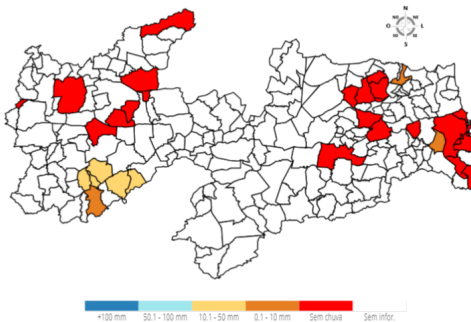

### Chuvas Acumuladas do Dia (mm) - 25/11

| Posto Pluviométrico  | Total 25/11 |
|----------------------|-------------|
| Santana dos Garrotes | 31,0        |
| Nova Olinda          | 28,8        |
| Água Branca          | 27,0        |
| Juru                 | 23,0        |
| Pedra Branca         | 15,0        |
| Caiçara              | 0,6         |
| Princesa Isabel      | 0,2         |

| Posto Pluviométrico    | Total 25/11 |
|------------------------|-------------|
| Cruz do Espírito Santo | 0,2         |

### Chuvas Acumuladas no Mês (mm) - 01/11 - 25/11

(Valores acumulados acima de 0,00mm)

| Posto Pluviométrico            | Total 01/11 - 25/11 |
|--------------------------------|---------------------|
| Santana dos Garrotes           | 31,0                |
| Nova Olinda                    | 28,8                |
| Água Branca                    | 27,0                |
| Juru                           | 24,8                |
| Pedra Branca                   | 17,0                |
| Serra Grande                   | 15,1                |
| João Pessoa/Mares              | 12,0                |
| Alhandra                       | 11,3                |
| Santana de Mangueira           | 8,6                 |
| Princesa Isabel                | 8,4                 |
| Pitimbu                        | 8,3                 |
| Lucena                         | 8,1                 |
| Conde                          | 6,5                 |
| João Pessoa/DFAARA             | 5,8                 |
| Santa Rita/CEDRES              | 5,5                 |
| Alhandra/Açude Gramame Mamuaba | 5,1                 |
| Tavares                        | 4,7                 |
| Cruz do Espírito Santo         | 3,9                 |
| Areia                          | 3,8                 |
| Baía da Traição                | 3,5                 |
| Capim                          | 3,1                 |
| Araruna                        | 3,0                 |
| Solânea                        | 2,7                 |
| Dona Inês                      | 2,7                 |
| Rio Tinto                      | 2,6                 |
| Campina Grande/EMBRAPA         | 2,6                 |
| Serra Redonda                  | 2,3                 |
| Mamanguape/ASPLAN              | 2,2                 |
| Manaíra                        | 1,8                 |
| Caiçara                        | 1,7                 |
| Cabedelo                       | 1,7                 |
| Cacimba de Dentro              | 1,7                 |
| Alagoa Grande                  | 1,6                 |
| Bayeux                         | 1,5                 |

| Posto Pluviométrico             | Total<br>01/11 - 25/11 |
|---------------------------------|------------------------|
| Itapororoca                     | 1,5                    |
| Fagundes                        | 1,4                    |
| Serraria                        | 1,3                    |
| Santa Rita                      | 1,3                    |
| Bananeiras                      | 1,3                    |
| São Sebastião de Lagoa de Roça  | 1,1                    |
| Esperança                       | 1,1                    |
| Guarabira                       | 1,0                    |
| Pedras de Fogo                  | 1,0                    |
| São José de Piranhas            | 1,0                    |
| Riachão do Bacamarte            | 1,0                    |
| Pilõesinhos                     | 0,9                    |
| Boqueirão/Açude Boqueirão       | 0,8                    |
| Jacaraú                         | 0,7                    |
| Lagoa Seca                      | 0,6                    |
| Araçagi                         | 0,6                    |
| Borborema                       | 0,6                    |
| Sapé                            | 0,5                    |
| Mataraca                        | 0,4                    |
| Mari                            | 0,4                    |
| Riachão                         | 0,0                    |
| São Domingos                    | 0,0                    |
| Pilões                          | 0,0                    |
| Alagoinha                       | 0,0                    |
| Belém do Brejo do Cruz          | 0,0                    |
| Casserengue/Sítio Salgado       | 0,0                    |
| Arara                           | 0,0                    |
| Lagoa                           | 0,0                    |
| Campo de Santana/Tacima         | 0,0                    |
| Paulista                        | 0,0                    |
| São Bentinho                    | 0,0                    |
| Cajazeirinhas                   | 0,0                    |
| Imaculada                       | 0,0                    |
| Ouro Velho                      | 0,0                    |
| Bom Jesus                       | 0,0                    |
| Triunfo                         | 0,0                    |
| Areial                          | 0,0                    |
| Condado                         | 0,0                    |
| Vista Serrana/Desterro de Malta | 0,0                    |
| Sousa/São Gonçalo               | 0,0                    |
| Jericó                          | 0,0                    |
| Sobrado                         | 0,0                    |
| Pombal                          | 0,0                    |

| Posto Pluviométrico   | Total<br>01/11 - 25/11 |
|-----------------------|------------------------|
| Coremas/Açude Coremas | 0,0                    |
| Esperança/São Miguel  | 0,0                    |
| São Bento             | 0,0                    |
| Boa Vista             | 0,0                    |
| Monte Horebe          | 0,0                    |

**Chuvas Acumuladas no Ano (mm) - 01/01 - 25/11**

(Valores acumulados acima de 830,00mm)

| Posto Pluviométrico             | Total<br>01/01 - 25/11 |
|---------------------------------|------------------------|
| João Pessoa/DFAARA              | 1.932,5                |
| Baía da Traição                 | 1.838,1                |
| Caaporã                         | 1.828,1                |
| Lucena                          | 1.772,9                |
| Cabedelo                        | 1.747,6                |
| Marcação                        | 1.623,6                |
| Pitimbu                         | 1.552,3                |
| Alhandra                        | 1.527,6                |
| João Pessoa/Mangabeira          | 1.503,3                |
| João Pessoa/Mares               | 1.462,9                |
| Mataraca                        | 1.461,2                |
| Rio Tinto                       | 1.431,6                |
| Santa Rita/CEDRES               | 1.391,7                |
| Mamanguape/ASPLAN               | 1.389,3                |
| Alhandra/Açude Gramame Mamuaba  | 1.382,8                |
| Conde                           | 1.377,2                |
| Areia                           | 1.213,0                |
| Serraria                        | 1.204,1                |
| Riachão do Poço                 | 1.198,7                |
| Pilõesinhos                     | 1.196,3                |
| Santa Rita                      | 1.195,4                |
| Diamante                        | 1.193,6                |
| Bananeiras                      | 1.189,8                |
| Pedro Régis                     | 1.172,6                |
| Pedras de Fogo                  | 1.172,3                |
| Vista Serrana/Desterro de Malta | 1.166,0                |
| Pirpirituba                     | 1.164,0                |
| Capim                           | 1.152,7                |
| Borborema                       | 1.144,2                |
| Sapé                            | 1.141,7                |
| Bayeux                          | 1.118,5                |
| Boa Ventura                     | 1.107,1                |
| Mamanguape                      | 1.103,4                |
| Serra da Raiz                   | 1.102,1                |

| Posto Pluviométrico            | Total<br>01/01 - 25/11 |
|--------------------------------|------------------------|
| Jacaraú                        | 1.101,9                |
| Monte Horebe                   | 1.101,9                |
| Bonito de Santa Fé             | 1.098,1                |
| Pilar                          | 1.090,7                |
| Alagoa Grande                  | 1.085,5                |
| Cajazeiras                     | 1.073,2                |
| São Bento                      | 1.070,6                |
| Lagoa de Dentro                | 1.069,8                |
| Cajazeirinhas                  | 1.057,7                |
| Coremas/Açude Coremas          | 1.056,6                |
| Natuba                         | 1.051,5                |
| Pilões                         | 1.046,8                |
| Mato Grosso                    | 1.044,1                |
| Tavares                        | 1.042,1                |
| Belém                          | 1.037,0                |
| Fagundes                       | 1.029,8                |
| Araçagi                        | 1.024,9                |
| Solânea                        | 1.009,7                |
| Alagoa Nova                    | 991,6                  |
| Jericó                         | 990,5                  |
| Belém do Brejo do Cruz         | 989,1                  |
| São Miguel de Taipu            | 986,6                  |
| Paulista                       | 986,2                  |
| Guarabira                      | 984,5                  |
| Emas                           | 978,0                  |
| Dona Inês                      | 976,2                  |
| Itapororoca                    | 974,5                  |
| Alagoinha                      | 969,5                  |
| Pedra Branca                   | 968,2                  |
| Cuité de Mamanguape            | 959,4                  |
| São José de Piranhas           | 959,4                  |
| Cachoeira dos Índios           | 958,8                  |
| Cuitegi                        | 954,9                  |
| Catingueira                    | 954,8                  |
| Bom Jesus                      | 954,1                  |
| Sertãozinho                    | 950,0                  |
| Bom Sucesso                    | 945,3                  |
| Caiçara                        | 943,9                  |
| Catolé do Rocha/Escola Técnica | 942,2                  |
| Pombal                         | 937,6                  |
| Cruz do Espírito Santo         | 936,1                  |
| São José de Caiana             | 929,9                  |
| Curral de Cima                 | 926,1                  |

| Posto Pluviométrico             | Total<br>01/01 - 25/11 |
|---------------------------------|------------------------|
| Santana dos Garrotes            | 906,8                  |
| Água Branca                     | 902,6                  |
| Duas Estradas                   | 900,5                  |
| Brejo dos Santos                | 900,0                  |
| São José da Lagoa Tapada        | 898,2                  |
| Sousa                           | 897,3                  |
| Taperoá                         | 892,0                  |
| Itaporanga                      | 888,4                  |
| Serra Redonda                   | 887,9                  |
| Sobrado                         | 880,0                  |
| São Bentinho                    | 879,6                  |
| Maturéia                        | 879,5                  |
| São José do Bonfim              | 879,2                  |
| Caldas Brandão                  | 877,8                  |
| Mãe D'Água                      | 876,3                  |
| Campina Grande/EMBRAPA          | 874,5                  |
| Serra Grande                    | 873,8                  |
| São José dos Ramos              | 869,2                  |
| Araruna                         | 868,9                  |
| Lagoa                           | 864,5                  |
| Brejo do Cruz                   | 863,2                  |
| Santa Inês                      | 862,6                  |
| Santa Cruz                      | 862,5                  |
| Cajazeiras/Açude Lagoa do Arroz | 862,5                  |
| Poço Dantas                     | 862,3                  |
| Cajazeiras/Sítio São José       | 862,0                  |
| Triunfo                         | 858,9                  |
| São José de Espinharas          | 857,1                  |
| São José de Princesa            | 856,0                  |
| Juazeirinho                     | 841,7                  |
| Ibiara                          | 839,4                  |
| Juru                            | 839,0                  |
| Mari                            | 834,0                  |
| Itaporanga/Fazenda Veludo       | 832,6                  |

**Qualquer dúvida entrar em contato com:**

Monitoramento Sala de Situação  
 Tel. Fixo: (83) 3310-6367  
 Cel: (83) 98841-9918  
 email: gemoh@aesapb.gov.br