

INFORME METEOROLÓGICO DIÁRIO SALA DE SITUAÇÃO

Campina Grande, 26 de novembro de 2024

Análise

Nesta manhã, o tempo permanecer com sol e poucas nuvens na maioria das regiões do Estado, na faixa litorânea poderão ocorrer chuvas passageiras e pontuais. As altas temperaturas, associadas à alta concentração de umidade presente na atmosfera, deverão favorecer a ocorrência de chuvas pontuais nas regiões do Sertão e Alto Sertão.

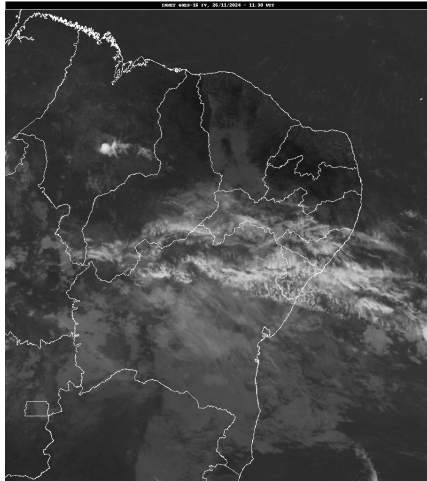

FONTE: INMET

Distribuição Espacial das Chuvas

No período das 07:00h do dia 25/11/2024 às 07:00h do dia 26/11/2024, foram informadas precipitações em 7 dos 243 postos pluviométricos monitorados pela AESA. A maior precipitação foi observada em São José do Bonfim : 5,5 mm.

PRECIPITAÇÃO MÁXIMA DOS MUNICÍPIOS/POSTOS NO DIA 26/11/2024

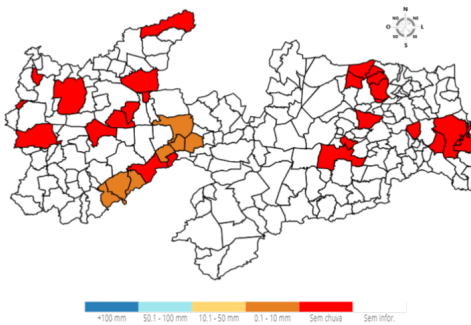

Chuvas Acumuladas do Dia (mm) - 26/11

Posto Pluviométrico	Total 26/11
São José do Bonfim	5,5
Agua Branca	5,0
Juru	4,2
Cacimba de Areia	3,1
Patos/EMBRAPA	0,9
Mãe D`Água	0,8
Tavares	0,5

Chuvas Acumuladas no Mês (mm) - 01/11 - 26/11

(Valores acumulados acima de 0,00mm)

Posto Pluviométrico	Total 01/11 - 26/11
Agua Branca	32,0
Santana dos Garrotes	31,0
Juru	29,0
Nova Olinda	28,8
Pedra Branca	17,0
Serra Grande	15,1
Alhandra	12,1
João Pessoa/Mares	12,0
Santana de Mangueira	8,6
Princesa Isabel	8,4
Pitimbu	8,3
Lucena	8,1
Conde	6,5
João Pessoa/DFAARA	5,8
Santa Rita/CEDRES	5,5
São José do Bonfim	5,5
Tavares	5,2
Alhandra/Açude Gramame Mamuaba	5,1
Cruz do Espírito Santo	3,9
Areia	3,8
Baía da Traição	3,5
Capim	3,1
Cacimba de Areia	3,1
Araruna	3,0
Solânea	2,7
Dona Inês	2,7
Rio Tinto	2,6
Campina Grande/EMBRAPA	2,6
Serra Redonda	2,3
Mamanguape/ASPLAN	2,2
Manaíra	1,8
Caiçara	1,7
Cabedelo	1,7
Cacimba de Dentro	1,7
Alagoa Grande	1,6
Bayeux	1,5
Itapororoca	1,5
Fagundes	1,4

Posto Pluviométrico	Total 01/11 - 26/11
Serraria	1,3
Santa Rita	1,3
Bananeiras	1,3
Jacaraú	1,2
São Sebastião de Lagoa de Roça	1,1
Esperança	1,1
Guarabira	1,0
Pedras de Fogo	1,0
São José de Piranhas	1,0
Riachão do Bacamarte	1,0
Patos/EMBRAPA	0,9
Pilõesinhos	0,9
Mãe D`Água	0,8
Boqueirão/Açude Boqueirão	0,8
Lagoa Seca	0,6
Araçagi	0,6
Borborema	0,6
Sapé	0,5
Mataraca	0,4
Mari	0,4
Campo de Santana/Tacima	0,1
Riachão	0,0
São Domingos	0,0
Pilões	0,0
Alagoinha	0,0
Belém do Brejo do Cruz	0,0
Casserengue/Sítio Salgado	0,0
Arara	0,0
Lagoa	0,0
Paulista	0,0
São Bentinho	0,0
Cajazeirinhas	0,0
Imaculada	0,0
Ouro Velho	0,0
Poço de José de Moura	0,0
Bom Jesus	0,0
Triunfo	0,0
Areial	0,0
Condado	0,0
Vista Serrana/Desterro de Malta	0,0
Sousa/São Gonçalo	0,0
Jericó	0,0
Sobrado	0,0

Posto Pluviométrico	Total 01/11 - 26/11
Pombal	0,0
Coremas/Açude Coremas	0,0
Maturéia	0,0
Esperança/São Miguel	0,0
São Bento	0,0
Boa Vista	0,0
Monte Horebe	0,0

Chuvas Acumuladas no Ano (mm) - 01/01 - 26/11

(Valores acumulados acima de 840,00mm)

Posto Pluviométrico	Total 01/01 - 26/11
João Pessoa/DFAARA	1.932,5
Baía da Traição	1.838,1
Caaporã	1.828,1
Lucena	1.772,9
Cabedelo	1.747,6
Marcação	1.623,6
Pitimbu	1.552,3
Alhandra	1.528,4
João Pessoa/Mangabeira	1.503,3
João Pessoa/Mares	1.462,9
Mataraca	1.461,2
Rio Tinto	1.431,6
Santa Rita/CEDRES	1.391,7
Mamanguape/ASPLAN	1.389,3
Alhandra/Açude Gramame Mamuaba	1.382,8
Conde	1.377,2
Areia	1.213,0
Serraria	1.204,1
Riachão do Poço	1.198,7
Pilõesinhos	1.196,3
Santa Rita	1.195,4
Diamante	1.193,6
Bananeiras	1.189,8
Pedro Régis	1.172,6
Pedras de Fogo	1.172,3
Vista Serrana/Desterro de Malta	1.166,0
Pirpirituba	1.164,0
Capim	1.152,7
Borborema	1.144,2
Sapé	1.141,7
Bayeux	1.118,5
Boa Ventura	1.107,1

Posto Pluviométrico	Total 01/01 - 26/11
Mamanguape	1.103,4
Jacaraú	1.102,4
Serra da Raiz	1.102,1
Monte Horebe	1.101,9
Bonito de Santa Fé	1.098,1
Pilar	1.090,7
Alagoa Grande	1.085,5
Cajazeiras	1.073,2
São Bento	1.070,6
Lagoa de Dentro	1.069,8
Cajazeirinhas	1.057,7
Coremas/Açude Coremas	1.056,6
Natuba	1.051,5
Pilões	1.046,8
Mato Grosso	1.044,1
Tavares	1.042,6
Belém	1.037,0
Fagundes	1.029,8
Araçagi	1.024,9
Solânea	1.009,7
Alagoa Nova	991,6
Jericó	990,5
Belém do Brejo do Cruz	989,1
São Miguel de Taipu	986,6
Paulista	986,2
Guarabira	984,5
Emas	978,0
Dona Inês	976,2
Itapororoca	974,5
Alagoinha	969,5
Pedra Branca	968,2
Cuité de Mamanguape	959,4
São José de Piranhas	959,4
Cachoeira dos Índios	958,8
Cuitegi	954,9
Catingueira	954,8
Bom Jesus	954,1
Sertãozinho	950,0
Bom Sucesso	945,3
Caiçara	943,9
Catolé do Rocha/Escola Técnica	942,2
Pombal	937,6
Cruz do Espírito Santo	936,1

Posto Pluviométrico	Total 01/01 - 26/11
São José de Caiana	929,9
Curral de Cima	926,1
Água Branca	907,6
Santana dos Garrotes	906,8
Duas Estradas	900,5
Brejo dos Santos	900,0
São José da Lagoa Tapada	898,2
Sousa	897,3
Taperoá	892,0
Itaporanga	888,4
Serra Redonda	887,9
São José do Bonfim	884,7
Sobrado	880,0
São Bentinho	879,6
Maturéia	879,5
Caldas Brandão	877,8
Mãe D'Água	877,1
Campina Grande/EMBRAPA	874,5
Serra Grande	873,8
São José dos Ramos	869,2
Araruna	868,9
Lagoa	864,5
Brejo do Cruz	863,2
Santa Inês	862,6
Santa Cruz	862,5
Cajazeiras/Açude Lagoa do Arroz	862,5
Poço Dantas	862,3
Cajazeiras/Sítio São José	862,0
Triunfo	858,9
São José de Espinharas	857,1
São José de Princesa	856,0
Juru	843,2
Juazeirinho	841,7

Qualquer dúvida entrar em contato com:

Monitoramento Sala de Situação
 Tel. Fixo: (83) 3310-6367
 Cel: (83) 98841-9918
 email: gemoh@aesapb.gov.br