

## INFORME METEOROLÓGICO DIÁRIO SALA DE SITUAÇÃO

Campina Grande, 27 de novembro de 2024

### Análise

O tempo deverá permanecer com nebulosidade variável no setor leste do Estado da Paraíba, podendo ocorrer chuvas passageiras e pontuais, principalmente na faixa litorânea. Nas demais regiões o céu deverá permanecer com poucas nuvens e predomínio do sol, favorecendo aos registros de altas temperaturas e baixos índices de umidade relativa do ar, no período da tarde.

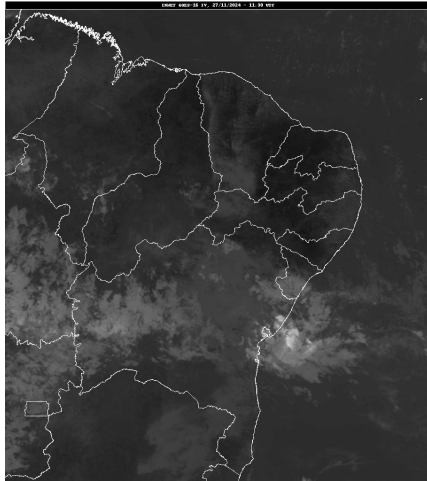

FONTE: INMET

### Distribuição Espacial das Chuvas

No período das 07:00h do dia 26/11/2024 às 07:00h do dia 27/11/2024, não foram informadas precipitações nos 243 postos pluviométricos monitorados pela AESA.

PRECIPITAÇÃO MÁXIMA DOS MUNICÍPIOS/POSTOS NO DIA 27/11/2024

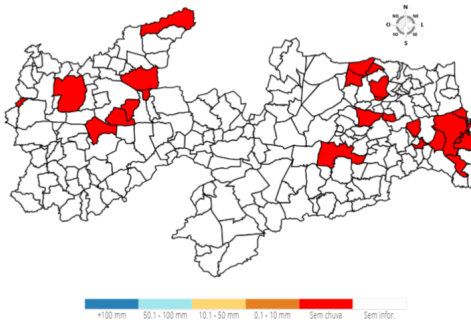

### Chuvas Acumuladas no Mês (mm) - 01/11 - 27/11

(Valores acumulados acima de 0,00mm)

Posto Pluviométrico	Total 01/11 - 27/11
Agua Branca	32,0
Santana dos Garrotes	31,0
Juru	29,0
Nova Olinda	28,8

Posto Pluviométrico	Total 01/11 - 27/11
Pedra Branca	17,0
Serra Grande	15,1
Alhandra	12,1
João Pessoa/Mares	12,0
Santana de Mangueira	8,6
Princesa Isabel	8,4
Pitimbu	8,3
Lucena	8,1
Conde	6,5
João Pessoa/DFAARA	5,8
Santa Rita/CEDRES	5,5
São José do Bonfim	5,5
Tavares	5,2
Alhandra/Açude Gramame Mamuaba	5,1
Cruz do Espírito Santo	3,9
Areia	3,8
Baía da Traição	3,5
Capim	3,1
Cacimba de Areia	3,1
Araruna	3,0
Solânea	2,7
Dona Inês	2,7
Rio Tinto	2,6
Campina Grande/EMBRAPA	2,6
Serra Redonda	2,3
Mamanguape/ASPLAN	2,2
Manaíra	1,8
Caiçara	1,7
Cabedelo	1,7
Cacimba de Dentro	1,7
Alagoa Grande	1,6
Bayeux	1,5
Itapororoca	1,5
Fagundes	1,4
Serraria	1,3
Santa Rita	1,3
Bananeiras	1,3
Jacaraú	1,2
São Sebastião de Lagoa de Roça	1,1
Esperança	1,1

Posto Pluviométrico	Total 01/11 - 27/11
Guarabira	1,0
Pedras de Fogo	1,0
São José de Piranhas	1,0
Riachão do Bacamarte	1,0
Patos/EMBRAPA	0,9
Pilõesinhos	0,9
Mãe D`Água	0,8
Boqueirão/Açude Boqueirão	0,8
Lagoa Seca	0,6
Araçagi	0,6
Borborema	0,6
Sapé	0,5
Mataraca	0,4
Mari	0,4
Campo de Santana/Tacima	0,1
Riachão	0,0
São Domingos	0,0
Pilões	0,0
Alagoinha	0,0
Belém do Brejo do Cruz	0,0
Casserengue/Sítio Salgado	0,0
Arara	0,0
Lagoa	0,0
Paulista	0,0
São Bentinho	0,0
Cajazeirinhas	0,0
Imaculada	0,0
Ouro Velho	0,0
Poço de José de Moura	0,0
Bom Jesus	0,0
Triunfo	0,0
Areial	0,0
Condado	0,0
Vista Serrana/Desterro de Malta	0,0
Sousa/São Gonçalo	0,0
Jericó	0,0
Sobrado	0,0
Pombal	0,0
Coremas/Açude Coremas	0,0
Maturéia	0,0
Esperança/São Miguel	0,0
São Bento	0,0
Boa Vista	0,0

Posto Pluviométrico	Total 01/11 - 27/11
Monte Horebe	0,0

**Chuvas Acumuladas no Ano (mm) - 01/01 - 27/11**  
(Valores acumulados acima de 820,00mm)

Posto Pluviométrico	Total 01/01 - 27/11
João Pessoa/DFAARA	1.932,5
Baía da Traição	1.838,1
Caaporã	1.828,1
Lucena	1.772,9
Cabedelo	1.747,6
Marcação	1.623,6
Pitimbu	1.552,3
Alhandra	1.528,4
João Pessoa/Mangabeira	1.503,3
João Pessoa/Mares	1.462,9
Mataraca	1.461,2
Rio Tinto	1.431,6
Santa Rita/CEDRES	1.391,7
Mamanguape/ASPLAN	1.389,3
Alhandra/Açude Gramame Mamuaba	1.382,8
Conde	1.377,2
Areia	1.213,0
Serraria	1.204,1
Riachão do Poço	1.198,7
Pilõesinhos	1.196,3
Santa Rita	1.195,4
Diamante	1.193,6
Bananeiras	1.189,8
Pedro Régis	1.172,6
Pedras de Fogo	1.172,3
Vista Serrana/Desterro de Malta	1.166,0
Pirpirituba	1.164,0
Capim	1.152,7
Borborema	1.144,2
Sapé	1.141,7
Bayeux	1.118,5
Boa Ventura	1.107,1
Mamanguape	1.103,4
Jacaraú	1.102,4
Serra da Raiz	1.102,1
Monte Horebe	1.101,9

Posto Pluviométrico	Total 01/01 - 27/11
Bonito de Santa Fé	1.098,1
Pilar	1.090,7
Alagoa Grande	1.085,5
Cajazeiras	1.073,2
São Bento	1.070,6
Lagoa de Dentro	1.069,8
Cajazeirinhas	1.057,7
Coremas/Açude Coremas	1.056,6
Natuba	1.051,5
Pilões	1.046,8
Mato Grosso	1.044,1
Tavares	1.042,6
Belém	1.037,0
Fagundes	1.029,8
Araçagi	1.024,9
Solânea	1.009,7
Alagoa Nova	991,6
Jericó	990,5
Belém do Brejo do Cruz	989,1
São Miguel de Taipu	986,6
Paulista	986,2
Guarabira	984,5
Emas	978,0
Dona Inês	976,2
Itapororoca	974,5
Alagoinha	969,5
Pedra Branca	968,2
Cuité de Mamanguape	959,4
São José de Piranhas	959,4
Cachoeira dos Índios	958,8
Cuitegi	954,9
Catingueira	954,8
Bom Jesus	954,1
Sertãozinho	950,0
Bom Sucesso	945,3
Caiçara	943,9
Catolé do Rocha/Escola Técnica	942,2
Pombal	937,6
Cruz do Espírito Santo	936,1
São José de Caiana	929,9
Curral de Cima	926,1
Água Branca	907,6
Santana dos Garrotes	906,8

Posto Pluviométrico	Total 01/01 - 27/11
Duas Estradas	900,5
Brejo dos Santos	900,0
São José da Lagoa Tapada	898,2
Sousa	897,3
Taperoá	892,0
Itaporanga	888,4
Serra Redonda	887,9
São José do Bonfim	884,7
Sobrado	880,0
São Bentinho	879,6
Maturéia	879,5
Caldas Brandão	877,8
Mãe D'Água	877,1
Campina Grande/EMBRAPA	874,5
Serra Grande	873,8
São José dos Ramos	869,2
Araruna	868,9
Lagoa	864,5
Brejo do Cruz	863,2
Santa Inês	862,6
Santa Cruz	862,5
Cajazeiras/Açude Lagoa do Arroz	862,5
Poço Dantas	862,3
Cajazeiras/Sítio São José	862,0
Triunfo	858,9
São José de Espinharas	857,1
São José de Princesa	856,0
Juru	843,2
Juazeirinho	841,7
Ibiara	839,4
Mari	834,0
Itaporanga/Fazenda Veludo	832,6
Malta	824,1
Aparecida	823,2

**Qualquer dúvida entrar em contato com:**

Monitoramento Sala de Situação  
 Tel. Fixo: (83) 3310-6367  
 Cel: (83) 98841-9918  
 email: gemoh@aesapb.gov.br