

INFORME METEOROLÓGICO DIÁRIO SALA DE SITUAÇÃO

Campina Grande, 29 de novembro de 2024

Análise

No decorrer do dia, o tempo permanecer com sol e poucas nuvens na maioria das regiões do Estado, na faixa litorânea poderão ocorrer chuvas passageiras e pontuais. As altas temperaturas, associadas à alta concentração de umidade presente na atmosfera, deverão favorecer a ocorrência de chuvas pontuais nas regiões do Sertão e Alto Sertão.

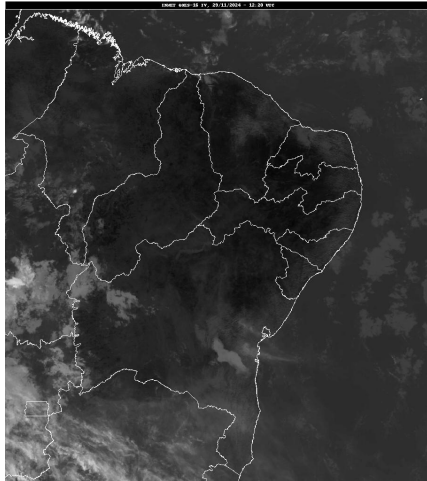

FONTE: INMET

Distribuição Espacial das Chuvas

No período das 07:00h do dia 28/11/2024 às 07:00h do dia 29/11/2024, foram informadas precipitações em 3 dos 243 postos pluviométricos monitorados pela AESA. A maior precipitação foi observada em Santa Rita : 0,4 mm.

PRECIPITAÇÃO MÁXIMA DOS MUNICÍPIOS/POSTOS NO DIA 29/11/2024

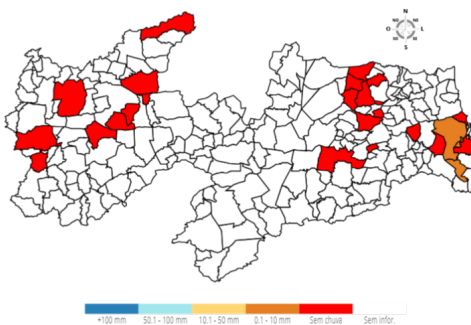

Chuvas Acumuladas do Dia (mm) - 29/11

Posto Pluviométrico	Total 29/11
Santa Rita	0,4
Bayeux	0,3
Alhandra	0,2

Chuvas Acumuladas no Mês (mm) - 01/11 - 29/11 (Valores acumulados acima de 1,00mm)

Posto Pluviométrico	Total 01/11 - 29/11
Água Branca	32,0

Posto Pluviométrico	Total 01/11 - 29/11
Santana dos Garrotes	31,0
Juru	29,0
Nova Olinda	28,8
Pedra Branca	17,0
Serra Grande	15,1
João Pessoa/Mares	14,3
Alhandra	12,3
Santana de Mangueira	8,6
Princesa Isabel	8,4
Pitimbu	8,3
Lucena	8,1
Conde	6,5
João Pessoa/DFAARA	5,8
Santa Rita/CEDRES	5,5
São José do Bonfim	5,5
Tavares	5,2
Alhandra/Açude Gramame Mamuaba	5,1
Cruz do Espírito Santo	3,9
Areia	3,8
Baía da Traição	3,5
Capim	3,1
Cacimba de Areia	3,1
Araruna	3,0
Solânea	2,7
Dona Inês	2,7
Rio Tinto	2,6
Campina Grande/EMBRAPA	2,6
Serra Redonda	2,3
Mamanguape/ASPLAN	2,2
Manaíra	1,8
Bayeux	1,8
Caiçara	1,7
Santa Rita	1,7
Cabedelo	1,7
Cacimba de Dentro	1,7
Alagoa Grande	1,6
Damião	1,5
Itapororoca	1,5
Fagundes	1,4
Serraria	1,3

Posto Pluviométrico	Total 01/11 - 29/11
Bananeiras	1,3
Jacaraú	1,2
São Sebastião de Lagoa de Roça	1,1
Esperança	1,1
Guarabira	1,0
Pedras de Fogo	1,0
São José de Piranhas	1,0
Riachão do Bacamarte	1,0

Chuvas Acumuladas no Ano (mm) - 01/01 - 29/11

(Valores acumulados acima de 720,00mm)

Posto Pluviométrico	Total 01/01 - 29/11
João Pessoa/DFAARA	1.932,5
Baía da Traição	1.838,1
Caaporã	1.828,1
Lucena	1.772,9
Cabedelo	1.747,6
Marcação	1.623,6
Pitimbu	1.552,3
Alhandra	1.528,6
João Pessoa/Mangabeira	1.503,3
João Pessoa/Mares	1.465,2
Mataraca	1.461,2
Rio Tinto	1.431,6
Santa Rita/CEDRES	1.391,7
Mamanguape/ASPLAN	1.389,3
Alhandra/Açude Gramame Mamuaba	1.382,8
Conde	1.377,2
Areia	1.213,0
Serraria	1.204,1
Riachão do Poço	1.198,7
Pilões	1.196,3
Santa Rita	1.195,8
Diamante	1.193,6
Bananeiras	1.189,8
Pedro Régis	1.172,6
Pedras de Fogo	1.172,3
Vista Serrana/Desterro de Malta	1.166,0
Pirpirituba	1.164,0
Capim	1.152,7
Borborema	1.144,2
Sapé	1.141,7
Bayeux	1.118,8

Posto Pluviométrico	Total 01/01 - 29/11
Boa Ventura	1.107,1
Mamanguape	1.103,4
Jacaraú	1.102,4
Serra da Raiz	1.102,1
Monte Horebe	1.101,9
Bonito de Santa Fé	1.098,1
Pilar	1.090,7
Alagoa Grande	1.085,5
Cajazeiras	1.073,2
São Bento	1.070,6
Lagoa de Dentro	1.069,8
Cajazeirinhas	1.057,7
Coremas/Açude Coremas	1.056,6
Natuba	1.051,5
Pilões	1.046,8
Mato Grosso	1.044,1
Tavares	1.042,6
Belém	1.037,0
Fagundes	1.029,8
Araçagi	1.024,9
Solânea	1.009,7
Alagoa Nova	991,6
Jericó	990,5
Belém do Brejo do Cruz	989,1
São Miguel de Taipu	986,6
Paulista	986,2
Guarabira	984,5
Emas	978,0
Dona Inês	976,2
Itapororoca	974,5
Alagoinha	969,5
Pedra Branca	968,2
Cuité de Mamanguape	959,4
São José de Piranhas	959,4
Cachoeira dos Índios	958,8
Cuitegi	954,9
Catingueira	954,8
Bom Jesus	954,1
Sertãozinho	950,0
Bom Sucesso	945,3
Caiçara	943,9
Catolé do Rocha/Escola Técnica	942,2
Pombal	937,6

Posto Pluviométrico	Total 01/01 - 29/11
Cruz do Espírito Santo	936,1
São José de Caiana	929,9
Curral de Cima	926,1
Água Branca	907,6
Santana dos Garrotes	906,8
Duas Estradas	900,5
Brejo dos Santos	900,0
São José da Lagoa Tapada	898,2
Sousa	897,3
Taperoá	892,0
Itaporanga	888,4
Serra Redonda	887,9
São José do Bonfim	884,7
Sobrado	880,0
São Bentinho	879,6
Maturéia	879,5
Caldas Brandão	877,8
Mãe D'Água	877,1
Campina Grande/EMBRAPA	874,5
Serra Grande	873,8
São José dos Ramos	869,2
Araruna	868,9
Lagoa	864,5
Brejo do Cruz	863,2
Santa Inês	862,6
Santa Cruz	862,5
Cajazeiras/Açude Lagoa do Arroz	862,5
Poço Dantas	862,3
Cajazeiras/Sítio São José	862,0
Triunfo	858,9
São José de Espinharas	857,1
São José de Princesa	856,0
Juru	843,2
Juazeirinho	841,7
Ibiara	839,4
Mari	834,0
Itaporanga/Fazenda Veludo	832,6
Malta	824,1
Aparecida	823,2
Massaranduba	816,7
Nova Olinda	815,3
Bernardino Batista	811,9
Umbuzeiro	811,5

Posto Pluviométrico	Total 01/01 - 29/11
Conceição	808,5
São José do Brejo do Cruz	803,8
Santana de Mangueira	803,4
São José do Sabugi	802,0
Santa Teresinha	797,8
Teixeira	789,7
São Sebastião de Lagoa de Roça	784,3
Riacho dos Cavalos/Jenipapeiro dos Carreiros	783,2
Campina Grande/São José da Mata	781,1
Riachão	779,2
Aguiar	776,9
Patos/EMBRAPA	775,0
São Domingos	769,0
Itabaiana	766,8
Mulungu	763,7
Princesa Isabel	762,4
Uiraúna	761,4
Condado	761,0
Cacimba de Dentro	752,6
Prata	749,9
Ouro Velho	749,2
Nazarezinho	748,9
Esperança	748,0
Sumé/UFCG	742,9
Tenório	742,9
Lagoa Seca	730,6
São José dos Cordeiros	728,9
Olho D'Água	728,0
Caturité/Fazenda Campo de Emas	727,2
Nova Floresta	723,6
Sumé	721,7

Qualquer dúvida entrar em contato com:

Monitoramento Sala de Situação
 Tel. Fixo: (83) 3310-6367
 Cel: (83) 98841-9918
 email: gemoh@aes.pb.gov.br