

INFORME METEOROLÓGICO DIÁRIO SALA DE SITUAÇÃO

Campina Grande, 23 de dezembro de 2024

Análise

Praticamente todo estado da Paraíba encontra-se com reduzida nebulosidade. No decorrer do dia, o tempo deverá permanecer com sol e poucas nuvens, favorecendo aos registros de altas temperaturas e baixos índices de umidade relativa do ar. As temperaturas máximas registradas na tarde de ontem em Bananeiras; 30,4°C, Cabaceiras; 36,0°C, Campina50 Grande; 31,6°C, João Pessoa; 30,3°C, Monteiro; 34,8°C, Patos; 37,8°C, Picuí; 33,9°C e Sousa; 37,2°C e, as mínimas registradas na madrugada de hoje em Bananeiras; 21,2°C, Cabaceiras; 22,1°C, Campina Grande; 21,3°C, João Pessoa; 26,4°C, Monteiro; 20,8°C, Patos; 24,6°C, Picuí; 21,4°C e Sousa; 23,4°C. Fonte: AESA.

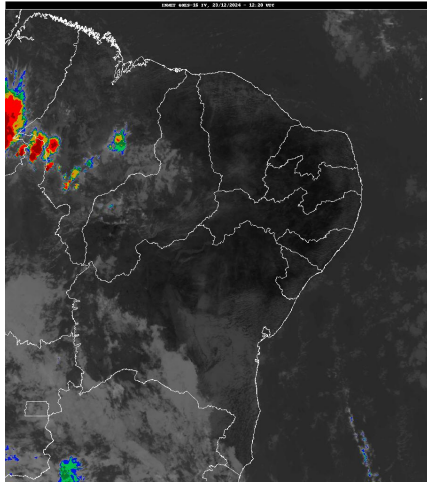

Inmet/Goes

Distribuição Espacial das Chuvas

No período das 07:00h do dia 22/12/2024 às 07:00h do dia 23/12/2024, foram informadas precipitações em 3 dos 243 postos pluviométricos monitorados pela AESA. A maior precipitação foi observada em Coremas/Açude Coremas : 0,1 mm.

PRECIPITAÇÃO MÁXIMA DOS MUNICÍPIOS/POSTOS NO DIA 23/12/2024

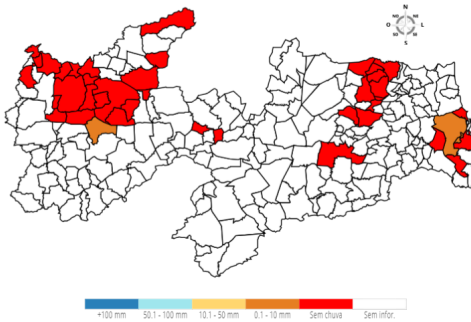

Chuvas Acumuladas no Mês (mm) - 01/12 - 23/12

(Valores acumulados acima de 50,00mm)

Posto Pluviométrico	Total 01/12 - 23/12
Itaporanga	196,7
Cajazeiras/Sítio São José	159,8
Santana dos Garrotes	141,0
Piancó	137,5
Igaracy	122,4
Cajazeiras	116,3
Nazarezinho	115,8
Sousa/São Gonçalo	100,5
Santa Teresinha	99,4
Solânea	90,7
Bom Jesus	87,8
Marizópolis	87,0
São José de Piranhas	85,9
Santa Cruz	85,9
Sousa	81,1
São José de Espinharas	80,9
Lastro	79,9
Aguiar	77,7
Alhandra	77,7
Esperança	77,1
Triunfo	75,2
Cachoeira dos Índios	74,6
Bananeiras	73,9
Patos/EMBRAPA	73,6
São Domingos	72,5
Cuitegi	70,4
Monte Horebe	70,4
Cajazeiras/Açude Lagoa do Arroz	67,8
Pedra Branca	67,7
Poço Dantas	66,4
Santa Helena	64,2
Areia	63,1
Dona Inês	61,6
Pombal	60,9
Condado	60,0
São Francisco	59,4
Borborema	57,8
Carrapateira	55,9

Chuvas Acumuladas do Dia (mm) - 23/12

Posto Pluviométrico	Total 23/12
Coremas/Açude Coremas	0,1
Bayeux	0,1
Santa Rita	0,1

Posto Pluviométrico	Total 01/12 - 23/12
Conde	55,5
São José do Bonfim	54,3
João Pessoa/DFAARA	54,2
Alagoa Grande	53,6
Alhandra/Açude Gramame Mamuaba	53,3
São José da Lagoa Tapada	51,5
Vieirópolis	50,3
Boa Ventura	50,0

Chuvas Acumuladas no Ano (mm) - 01/01 - 23/12

(Valores acumulados acima de 500,00mm)

Posto Pluviométrico	Total 01/01 - 23/12
João Pessoa/DFAARA	1.986,7
Baía da Traição	1.863,5
Caaporã	1.863,0
Lucena	1.776,1
Cabedelo	1.771,8
Marcação	1.675,1
Alhandra	1.607,3
Pitimbu	1.589,3
João Pessoa/Mangabeira	1.510,3
João Pessoa/Mares	1.465,2
Mataraca	1.461,2
Rio Tinto	1.457,3
Santa Rita/CEDRES	1.441,0
Alhandra/Açude Gramame Mamuaba	1.436,1
Mamanguape/ASPLAN	1.435,2
Conde	1.433,4
Areia	1.276,1
Bananeiras	1.263,7
Serraria	1.246,9
Diamante	1.237,6
Pilõezinhos	1.235,2
Santa Rita	1.229,9
Pedras de Fogo	1.217,8
Borborema	1.202,3
Riachão do Poço	1.198,7
Vista Serrana/Desterro de Malta	1.190,4
Cajazeiras	1.189,5
Pedro Régis	1.172,6
Monte Horebe	1.172,3
Pirpirituba	1.164,0
Boa Ventura	1.157,1

Posto Pluviométrico	Total 01/01 - 23/12
Capim	1.154,8
Bayeux	1.147,8
Jacaraú	1.146,6
Sapé	1.141,7
Alagoa Grande	1.139,1
Bonito de Santa Fé	1.127,4
Pilar	1.118,4
Serra da Raiz	1.116,8
Mamanguape	1.113,9
Solânea	1.100,4
Coremas/Açude Coremas	1.093,1
Pilões	1.091,2
Cajazeirinhas	1.085,7
Itaporanga	1.085,1
São Bento	1.080,7
Lagoa de Dentro	1.069,8
Tavares	1.062,8
Belém	1.054,5
Mato Grosso	1.052,9
Natuba	1.051,5
Santana dos Garrotes	1.047,8
São José de Piranhas	1.045,3
Araçagi	1.045,0
Bom Jesus	1.041,9
Fagundes	1.039,8
Dona Inês	1.037,8
Pedra Branca	1.035,9
Cachoeira dos Índios	1.033,4
Cuitegi	1.025,3
Cajazeiras/Sítio São José	1.021,8
Jericó	1.020,7
Alagoa Nova	1.014,6
Paulista	1.013,5
Belém do Brejo do Cruz	1.010,3
Guarabira	1.000,2
Pombal	998,5
Itapororoca	989,6
São Miguel de Taipu	986,6
Alagoinha	984,0
Emas	981,8
Sousa	978,4
Catingueira	977,3
Caiçara	972,0

Posto Pluviométrico	Total 01/01 - 23/12
Sertãozinho	966,9
Cruz do Espírito Santo	965,3
Cuité de Mamanguape	960,4
São José de Caiana	952,7
Bom Sucesso	951,2
São José da Lagoa Tapada	949,7
Santa Cruz	948,4
Curral de Cima	947,1
Catolé do Rocha/Escola Técnica	944,2
São José do Bonfim	939,0
São José de Espinharas	938,0
Triunfo	934,1
Serra Redonda	931,1
Cajazeiras/Açude Lagoa do Arroz	930,3
Poço Dantas	928,7
Água Branca	925,6
São Bentinho	925,3
Duas Estradas	920,8
Campina Grande/EMBRAPA	905,7
Maturéia	903,5
Brejo dos Santos	900,0
Taperoá	898,2
Araruna	898,1
Santa Teresinha	897,2
Caldas Brandão	892,7
Mãe D'Água	889,3
Sobrado	888,6
Brejo do Cruz	879,4
Santa Inês	877,9
Serra Grande	873,8
São José dos Ramos	869,2
São José de Princesa	864,8
Nazarezinho	864,7
Lagoa	864,5
Nova Olinda	864,0
Aparecida	861,3
Ibiara	861,0
Massaranduba	855,8
Juru	855,0
Bernardino Batista	854,9
Aguiar	854,6
Mari	853,1
Patos/EMBRAPA	849,2

Posto Pluviométrico	Total 01/01 - 23/12
Juazeirinho	841,7
São Domingos	841,5
Teixeira	838,6
Itaporanga/Fazenda Veludo	832,6
São Sebastião de Lagoa de Roça	831,4
Esperança	825,1
Malta	824,1
Condado	821,0
Igaracy	818,2
Conceição	816,4
Umbuzeiro	815,0
Santana de Mangueira	813,7
Riacho dos Cavalos/Jenipapeiro dos Carreiros	812,7
Princesa Isabel	803,9
São José do Brejo do Cruz	803,8
São José do Sabugi	802,0
Campina Grande/São José da Mata	796,4
Piancó	790,8
Riachão	789,0
Uiraúna	776,7
Olho D'Água	769,2
Cacimba de Dentro	768,7
Santa Helena	767,9
Itabaiana	766,8
Mulungu	764,1
Nova Floresta	761,5
Vieirópolis	761,3
Prata	754,8
Lagoa Seca	752,5
Ouro Velho	749,2
Cuité	746,5
Sumé/UFCG	742,9
Tenório	742,9
São José dos Cordeiros	742,5
Gurinhém	738,7
Campo de Santana/Tacima	738,3
Curral Velho	736,2
Lastro	732,1
São Francisco	731,2
Caturité/Fazenda Campo de Emas	729,0
Sousa/São Gonçalo	725,8
Sumé	721,7
Manaíra	718,6

Posto Pluviométrico	Total 01/01 - 23/12
Carrapateira	717,0
Nova Palmeira	715,3
Junco do Seridó	713,4
Areia de Baraúnas	712,7
Catolé do Rocha	711,4
Juripiranga	709,1
São João do Cariri	705,3
Areial	704,4
Imaculada	697,9
Remígio	697,5
Marizópolis	695,6
Riachão do Bacamarte	691,6
Juarez Távora	689,0
Cajazeiras/Açude Engenheiro Avidos	686,2
Amparo	683,9
Campina Grande/Sítio Açude de Dentro	675,6
Puxinanã	675,2
Arara	671,8
Mogeirol	671,6
Caturité	668,3
Campina Grande/INSA	667,7
Montadas	667,4
Barra de Santana	665,6
São Mamede	660,3
São Sebastião do Umbuzeiro	656,9
Poço de José de Moura	653,8
Frei Martinho	652,4
Joca Claudino/Santarém	650,2
Logradouro	647,7
Santo André	637,5
Matinhas	632,1
Alcantil	624,4
Desterro	624,0
Riacho de Santo Antônio	617,8
Esperança/São Miguel	613,5
São Vicente do Seridó/Seridó	611,4
Cacimbas	604,4
Ingá	601,7
Soledade/Fazenda Pendência	600,9
Picuí	598,5
Várzea	594,3
Salgado de São Félix	593,8
Cubati	586,6

Posto Pluviométrico	Total 01/01 - 23/12
Santa Luzia	583,6
Baraúna	582,1
Pedra Lavrada	580,0
Coxixola	579,9
São João do Tigre	575,4
Quixaba	571,6
Boa Vista	567,8
Aroeiras	565,6
Cacimba de Areia	562,4
Santa Cecília	561,4
Monteiro/EMBRAPA	560,2
Queimadas	559,6
São João do Rio do Peixe/Antenor Navarro	554,2
Damião	550,3
Serra Branca	550,1
Barra de São Miguel	548,5
Congo	547,9
Passagem	526,2
São Domingos do Cariri	521,4
Boqueirão/Açude Boqueirão	520,1
Zabelê	519,3
Salgadinho	517,9
Itatuba	508,1
Camalaú	507,4
Parari	501,5

Qualquer dúvida entrar em contato com:

Monitoramento Sala de Situação
 Tel. Fixo: (83) 3310-6367
 Cel: (83) 98841-9918
 email: gemoh@aesapb.gov.br